# Magreglio (Lago di Como)

## Pasinetti, Antonio

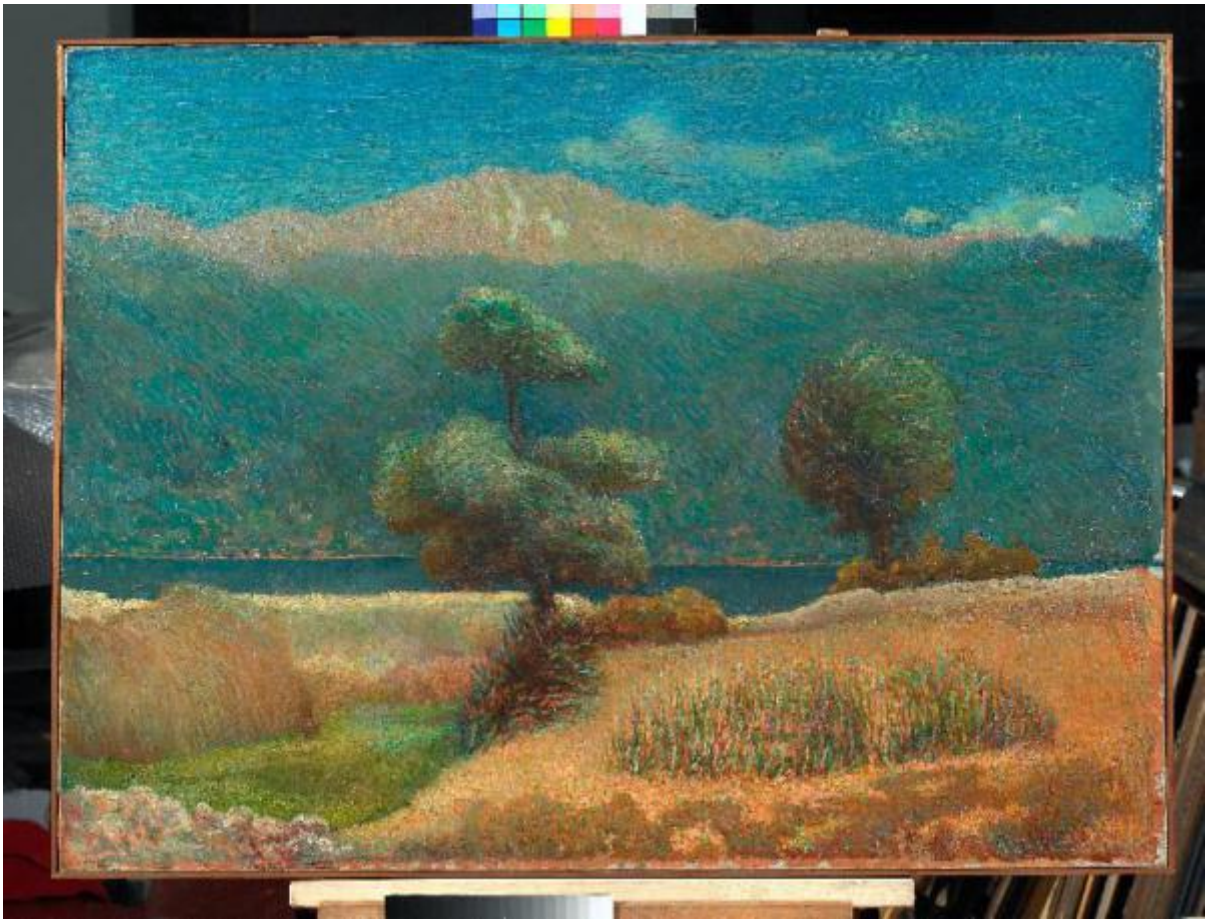

Link risorsa: https://www.lombardiabeniculturali.it/opere-arte/schede/XO030-00044/

Scheda SIRBeC: https://www.lombardiabeniculturali.it/opere-arte/schede-complete/XO030-00044/

## CODICI

Unità operativa: XO030

Numero scheda: 44

Codice scheda: XO030-00044

Visibilità scheda: 3

Utilizzo scheda per diffusione: 03

**NUMERO INTERNO**

Numero interno: PPMTE00043

Tipo scheda: OA

Livello ricerca: C

**CODICE UNIVOCO**

Codice regione: 03

Numero catalogo generale: 02062186

Ente schedatore: R03/ Comune di Montichiari

Ente competente: S23

## OGGETTO

Gruppo oggetti: pittura

**OGGETTO**

Definizione: dipinto

Identificazione: opera isolata

Disponibiltà del bene: reale

**SOGGETTO**

Categoria generale: paesaggio

Identificazione: Paesaggio lacustre

Titolo: Magreglio (Lago di Como)

## LOCALIZZAZIONE GEOGRAFICO-AMMINISTRATIVA

**LOCALIZZAZIONE GEOGRAFICO-AMMINISTRATIVA ATTUALE**

Stato: Italia

Regione: Lombardia

Provincia: BS

Nome provincia: Brescia

Codice ISTAT comune: 017113

Comune: Montichiari

**COLLOCAZIONE SPECIFICA**

Tipologia: ospedale (ex)

Denominazione: Civica Pinacoteca Antonio e Laura Pasinetti

Denominazione spazio viabilistico: Via Trieste, 56

Denominazione struttura conservativa - livello 1: Sistema Museale Montichiari Musei

Denominazione struttura conservativa - livello 2: Civica Pinacoteca Antonio e Laura Pasinetti

Tipologia struttura conservativa: museo

Collocazione originaria: NO

**ACCESSIBILITA' DEL BENE**

Accessibilità: SI

## ALTRE LOCALIZZAZIONI GEOGRAFICO-AMMINISTRATIVE

Tipo di localizzazione: luogo di provenienza

**LOCALIZZAZIONE GEOGRAFICO-AMMINISTRATIVA [1 / 2]**

Continente: Europa

Stato: Italia

Regione: Lombardia

Provincia: MI

Comune: Milano

**COLLOCAZIONE SPECIFICA [1 / 2]**

Tipologia: casa

Qualificazione: privata

Denominazione: Casa privata Pasinetti Lauro

Denominazione spazio viabilistico: Via Tolstoj

Denominazione struttura conservativa - livello 1: Collezione privata Pasinetti Lauro

**DATA [1 / 2]**

Data ingresso: 1940

Data uscita: sec. XX seconda metà

Tipo di localizzazione: luogo di collocazione successiva

**LOCALIZZAZIONE GEOGRAFICO-AMMINISTRATIVA [2 / 2]**

Continente: Europa

Stato: Italia

Regione: Lombardia

Provincia: MI

Comune: Milano

**COLLOCAZIONE SPECIFICA [2 / 2]**

Tipologia: abitazioni

Qualificazione: private

Denominazione: Casa privata Pasinetti Antonio e Laura

Denominazione spazio viabilistico: Via Romagnoli

Denominazione struttura conservativa - livello 1: Collezione privata Pasinetti Antonio e Laura

**DATA [2 / 2]**

Data ingresso: sec. XX seconda metà

Data uscita: 2007

## DATI PATRIMONIALI E COLLEZIONI

**INVENTARIO [1 / 2]**

Denominazione: Inventario Civica Pinacoteca Antonio e Laura Pasinetti

Data: 2007

Numero: PPMTE00043

Transcodifica del numero di inventario: PPMTE00043

Specifiche inventario: data inventario

**INVENTARIO [2 / 2]**

Denominazione: Inventario Lauro Pasinetti

Data: 1940

Numero: 18

Transcodifica del numero di inventario: 18

Specifiche inventario
L'inventario fu stilato nel 1940, prima della morte di Pasinetti Antonio (1863 -1940), ai fini di numerare le opere e suddividerle equamente tra i due figli del pittore, Lauro e Leone.

**COLLEZIONI [1 / 2]**

Denominazione: Collezione Lauro Pasinetti

Nome del collezionista: Pasinetti, Lauro

Data ingresso del bene nella collezione: 1940

Data uscita del bene nella collezione: sec. XX seconda metà

Numero inventario bene nella collezione: 18

**COLLEZIONI [2 / 2]**

Denominazione: Collezione Antonio e Laura Pasinetti

Nome del collezionista: Pasinetti, Antonio/ Pasinetti, Laura

Data ingresso del bene nella collezione: sec. XX seconda metà

Data uscita del bene nella collezione: 2007

## LOCALIZZAZIONE CATASTALE

Tipo di localizzazione: luogo di esposizione

**LOCALIZZAZIONE CATASTALE**

Comune: Montichiari

Foglio/Data: 59/ 2007

Particelle: 15

## GEOREFERENZIAZIONE TRAMITE PUNTO

Tipo di localizzazione: localizzazione fisica

**DESCRIZIONE DEL PUNTO**

PUNTO|Coordinata X: 609009,85549

PUNTO|Coordinata Y: 5029628,2480

Tecnica di georeferenziazione: rilievo da cartografia senza sopralluogo

Proiezione e Sistema di riferimento: WGS84 UTM32

## CRONOLOGIA

**CRONOLOGIA GENERICA**

Secolo: sec. XX

Frazione di secolo: inizio

**CRONOLOGIA SPECIFICA**

Da: 1922

Validità: post

A: 1922

Validità: ante

Motivazione cronologia: documentazione

## DEFINIZIONE CULTURALE

**AUTORE**

Autore/Nome scelto: Pasinetti, Antonio

Dati anagrafici/Periodo di attività: 1863-1940

Motivazione dell’attribuzione [1 / 2]: documentazione

Motivazione dell’attribuzione [2 / 2]: firma

**AMBITO CULTURALE**

Denominazione: ambito lombardo

## DATI TECNICI

Materia e tecnica: tela/ pittura a olio

**MISURE**

Parte: intero

Unità: cm

Altezza: 75

Larghezza: 100

## DATI ANALITICI

**DESCRIZIONE**

Indicazioni sull'oggetto: Il dipinto è montato entro cornice originale.

Indicazioni sul soggetto: Paesaggio: alberi, lago, monti, cespugli. Architetture: abitazioni.

**ISCRIZIONI**

Classe di appartenenza: documentaria

Tecnica di scrittura: a pennello

Tipo di caratteri: corsivo

Posizione: recto, in basso a destra

Autore: Pasinetti, Antonio

Trascrizione: PASINETTI

Notizie storico-critiche
Nella produzione di Antonio Pasinetti, "Magreglio" rappresenta uno dei pochi paesaggi risolti con la tecnica divisionista. Osservando il dipinto si nota un'operazione meticolosa di accostamento dei colori puri attraverso piccoli tocchi e filamenti, che poi l'occhio in distanza fonde nel processo di percezione. Il senso di calma e armonia che ne risulta è rotto solo dalla piacevole vibrazione cromatica di alberi e fili d'erba. L'artista realizza la tela circa un trentennio dopo l'esordio della "pittura divisa", quando sono ancora attivi alcuni dei suoi migliori esponenti noti come Emilio Longoni e Carlo Fornara. Del resto, proprio nei primi anni venti del Novecento il divisionismo applicato al paesaggio puro, oltre al successo di mercato, ottiene quel riconoscimento critico sino ad allora sostanzialmente negato (Boletti, 2007, p. 94).

## CONSERVAZIONE

### STATO DI CONSERVAZIONE

Data: 2011

Stato di conservazione: buono

Fonte: osservazione diretta

## CONDIZIONE GIURIDICA E VINCOLI

### ACQUISIZIONE

Tipo acquisizione: donazione

Nome: Pasinetti, Laura

Data acquisizione: 2006/06/21

Luogo acquisizione: Lombardia/ BS/ Montichiari

### CONDIZIONE GIURIDICA

Indicazione generica: proprietà Ente pubblico territoriale

Indicazione specifica: Comune di Montichiari

Indirizzo: Piazza Municipio, 1 - 25018 Montichiari (BS)

## FONTI E DOCUMENTI DI RIFERIMENTO

### DOCUMENTAZIONE FOTOGRAFICA

Genere: documentazione allegata

Tipo: fotografia digitale colore

Autore: Fotostudio Rapuzzi

Data: 2007

Ente proprietario: Comune di Montichiari

Codice identificativo: 00043

Visibilità immagine: 1

Percorso relativo del file: D:\

Nome del file: 00043.tif

**IMMAGINI DATABASE**

Path dell'immagine originale: XO030

Nome file dell'immagine originale: 00043.jpg

**BIBLIOGRAFIA [1 / 4]**

Genere: bibliografia specifica

Autore: Pasinetti L./ Borgese L.

Titolo libro o rivista: Antonio Pasinetti. Vita e opere

Luogo di edizione: Milano

Anno di edizione: 1942

V., tavv., figg.: tav. CXXIII

**BIBLIOGRAFIA [2 / 4]**

Genere: bibliografia specifica

Autore: Migliorati F./ Chiarini P./ Boletti E.

Titolo libro o rivista: Ex Ospedale: un edificio ritrovato

Titolo contributo: Antonio Pasinetti da Montichiari (1863-1940)

Luogo di edizione: Montichiari (BS)

Anno di edizione: 2007

**BIBLIOGRAFIA [3 / 4]**

Genere: bibliografia specifica

Autore: Boifava P./ Boletti E.

Titolo libro o rivista: La Civica Pinacoteca Antonio e Laura Pasinetti di Montichiari

Luogo di edizione: Brescia

Anno di edizione: 2007

V., pp., nn.: pp. 94-95

**BIBLIOGRAFIA [4 / 4]**

Genere: bibliografia specifica

Autore: Boifava P./ Boletti E.

Titolo libro o rivista: L'Archivio Pasinetti. Preziosi ricordi di una famiglia

Luogo di edizione: Montichiari (BS)

Anno di edizione: 2008

**MOSTRE**

Titolo: Antonio Pasinetti

Luogo, sede espositiva, data: Milano, Società Permanente, 1942

## ACCESSO AI DATI

**SPECIFICHE DI ACCESSO AI DATI**

Profilo di accesso: 1

Motivazione: dati liberamente accessibili

## COMPILAZIONE

**COMPILAZIONE**

Data: 2010

Specifiche ente schedatore: Comune di Montichiari

Nome: Boletti, Elisa

Referente scientifico: Boifava, Paolo

Funzionario responsabile: Pezzoli, Gianpietro

## GESTIONE ARCHIVIO

**ULTIMA MODIFICA SCHEDA**

Ultima modifica scheda - data: 2020/09/17

Ultima modifica scheda - ora: 15.09

**PUBBLICAZIONE SCHEDA**

Pubblicazione scheda - stato: 1

Pubblicazione scheda - data ultima pubblicazione: 2021/01/17

Pubblicazione scheda - ora ultima pubblicazione: 03.00

Pubblicazione scheda - data precedente pubblicazione: 2020/09/19

Pubblicazione scheda - ora precedente pubblicazione: 02.00