Raptus cosmico

Falchi, Aldo

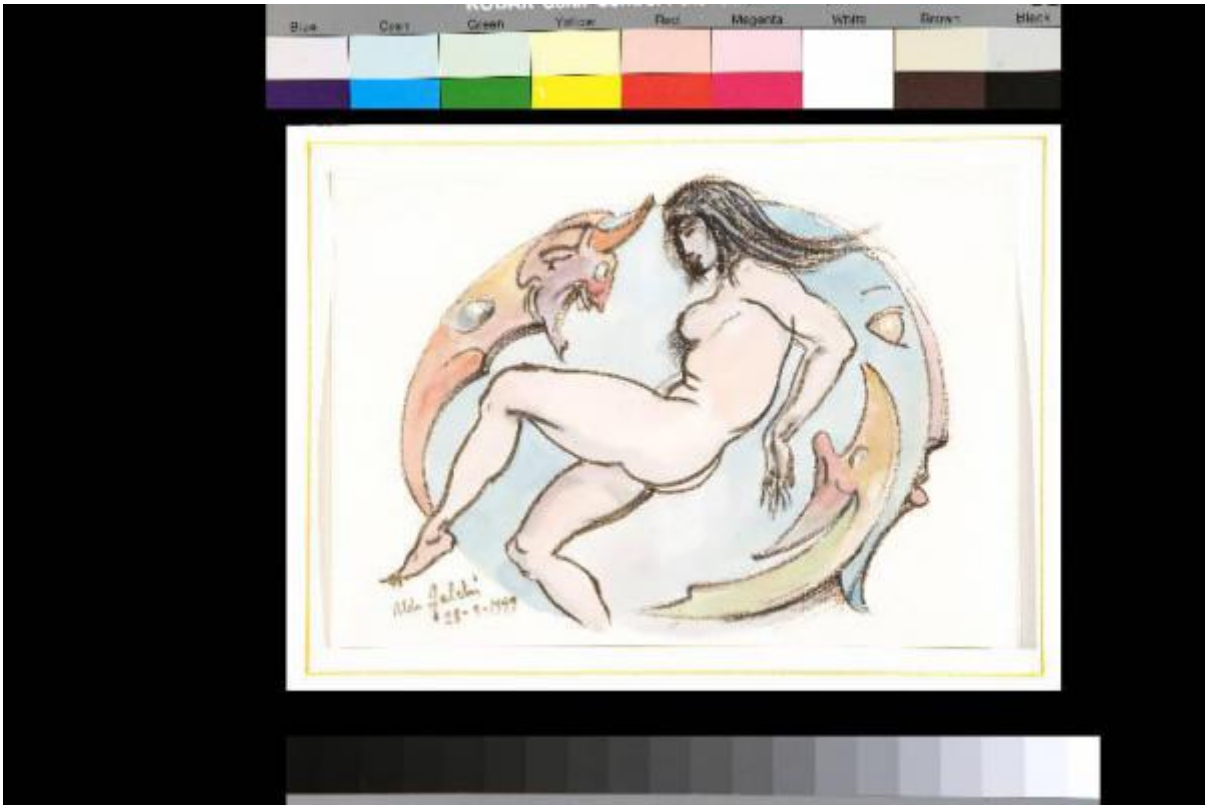

Link risorsa: https://www.lombardiabeniculturali.it/opere-arte/schede/m6010-00054/

Scheda SIRBeC: https://www.lombardiabeniculturali.it/opere-arte/schede-complete/m6010-00054/

CODICI

Unità operativa: m6010

Numero scheda: 54

Codice scheda: m6010-00054

Visibilità scheda: 3

Utilizzo scheda per diffusione: 03

Tipo scheda: D

Livello ricerca: C

CODICE UNIVOCO

Codice regione: 03

Numero catalogo generale: 02129748

Ente schedatore: R03/ Civica Raccolta d'Arte Moderna di Medole

Ente competente: S23

RELAZIONI

RELAZIONI CON ALTRI BENI

Tipo relazione: appartenenza a un insieme eterogeneo

Specifiche tipo relazione: correlazione di contesto

Tipo scheda: COL

Codice IDK della scheda correlata: COL-m6010-0000001

OGGETTO

Gruppo oggetti: disegno

OGGETTO

Definizione: disegno

Identificazione: opera isolata

Disponibiltà del bene: reale

SOGGETTO

Categoria generale: allegorie, simboli e concetti

Identificazione [1 / 2]: figura femminile nuda

Identificazione [2 / 2]: Satana

Titolo: Raptus cosmico

LOCALIZZAZIONE GEOGRAFICO-AMMINISTRATIVA

LOCALIZZAZIONE GEOGRAFICO-AMMINISTRATIVA ATTUALE

Stato: Italia

Regione: Lombardia

Provincia: MN

Nome provincia: Mantova

Codice ISTAT comune: 020034

Comune: Medole

COLLOCAZIONE SPECIFICA

Tipologia: città fortificata, borgo murato

Denominazione: Torre

Denominazione spazio viabilistico: Piazza Castello

Denominazione struttura conservativa - livello 1: Museo Torre Civica di Medole

Denominazione struttura conservativa - livello 2: Civica Raccolta d'Arte Moderna di Medole

Tipologia struttura conservativa: museo

Collocazione originaria: NO

ACCESSIBILITA' DEL BENE

Accessibilità: SI

DATI PATRIMONIALI E COLLEZIONI

INVENTARIO

Denominazione: Inventario corrente

Data: 2011

Numero: 000056

Transcodifica del numero di inventario: 000056

Specifiche inventario: data inventario

COLLEZIONI

Denominazione: Civica Raccolta d'Arte Moderna di Medole

Nome del collezionista: Associazione Pro Loco di Medole

Numero inventario bene nella collezione: 000056

Specifiche e note: bene donato dall'autore

CRONOLOGIA

CRONOLOGIA GENERICA

Secolo: sec. XX

CRONOLOGIA SPECIFICA

Da: 1999

Validità: post

A: 1999

Validità: ante

Motivazione cronologia: data

DEFINIZIONE CULTURALE

AUTORE

Ruolo: esecutore

Autore/Nome scelto: Falchi, Aldo

Dati anagrafici/Periodo di attività: 1935-

Codice scheda autore: MN290-00019

Motivazione dell’attribuzione: firma

DATI TECNICI

Materia e tecnica: carta/ matita

MISURE

Parte: foglio

Unità: cm

Altezza: 21

Larghezza: 29,7

DATI ANALITICI

DESCRIZIONE

Indicazioni sull'oggetto: Disegno a matita grassa su carta

Indicazioni sul soggetto
Nudi femminili: figura intera ripresa di profilo. Figure: profilo antropomorfo con testa cornuta. Corpi celesti: luna antropomorfa.

ISCRIZIONI [1 / 2]

Classe di appartenenza: di titolazione

Tecnica di scrittura: a penna

Tipo di caratteri: lettere capitali

Posizione: verso

Trascrizione: RAPTUS COSMICO

ISCRIZIONI [2 / 2]

Classe di appartenenza: documentaria

Tecnica di scrittura: a matita

Posizione: in basso a sinistra

Trascrizione: Aldo Falchi / 28-5-1999

Notizie storico-critiche
Aldo Falchi "è soprattutto nella sintesi narrativo-simbolica che sembra dare il meglio di sè e della sua fertile capacità inventiva e manipolativa; lì dove la figura sottende una storia, una complessa vicenda di umanità, ricca di pieghe, di riflessi, di inflessioni (Rigoletto, Don Giovanni), di richiami alle mitologie (si veda la sequenza di Icaro) come per riscoprirne la verità e denunciare, al tempo stesso, lo smarrimento in tempi e modi di vita che ormai ci appaiono svuotati di ogni senso poetico" [Segato G., "Scultura. Sette variazioni sul corpo", Medole 2000, p. 8].
"I suoi nudi femminili, teneramente inquietanti, sono costruiti su un'attenta e accurata base anatomica, frutto di studi ed esercizi che negli anni si sono fatti smepre più rigorosi. (...) Per queste doti di inventiva accompagnate ad una perizia tecnica inusuale Aldo Falchi si è guadagnato la stima (...) del celeberrimo capofila della "Wiener Schule", Ernst Fuchs. Questo rapporto col maestro del "Realismo Fantastico" ha accentuato in Falchi la propensione a certe sue tipiche deformazioni, ad avventurarsi in speculazioni interpretative dell'immagine umana. (...) Ed è proprio sul nudo che s'incentra la parte più cospiqua del lavoro dello scultore. Egli considera questo soggetto come cardine portante attorno al quale svolge l'intero programma della propria ricerca estetica. (...) E non vi è dubbio che nel suo segno siano evidenti quelle caratteristiche di modernità d'ispirazione che lo pongono al riparo da ogni accusa d'accademismo" [Margonari R., 1983, in "Pittori scultori incisori nella mantova del '900", Mantova 1985, pp. 166-169].

CONSERVAZIONE

STATO DI CONSERVAZIONE

Data: 2011

Stato di conservazione: buono

Fonte: osservazione diretta

CONDIZIONE GIURIDICA E VINCOLI

ACQUISIZIONE

Tipo acquisizione: donazione

Nome: Falchi, Aldo

Luogo acquisizione: MN/ Medole

CONDIZIONE GIURIDICA

Indicazione generica: proprietà Ente pubblico territoriale

Indicazione specifica: Comune di Medole

Indirizzo: Via Garibaldi, 12 - 46046 Medole

FONTI E DOCUMENTI DI RIFERIMENTO

DOCUMENTAZIONE FOTOGRAFICA

Genere: documentazione allegata

Tipo: fotografia digitale colore

Autore: Brunelli, Domenico

Data: 2011/11/05

Ente proprietario: Civica Raccolta d'Arte Moderna di Medole

Codice identificativo: 000056

Percorso relativo del file: C:\MEDOLE\Foto_Grandi

Nome del file: 000056.tif

IMMAGINI DATABASE

Path dell'immagine originale: m6010

Nome file dell'immagine originale: 000056.jpg

BIBLIOGRAFIA [1 / 2]

Genere: bibliografia di confronto

Autore: Segato G.

Titolo libro o rivista: Scultura. Sette variazioni sul corpo

Luogo di edizione: Medole

Anno di edizione: 2000

Codice scheda bibliografia: m6010-00007

V., pp., nn.: p. 8

BIBLIOGRAFIA [2 / 2]

Genere: bibliografia di confronto

Titolo libro o rivista: Pittori scultori incisori nella mantova del '900

Luogo di edizione: Mantova

Anno di edizione: 1985

Codice scheda bibliografia: MN030-00012

V., pp., nn.: pp. 166-170

ACCESSO AI DATI

SPECIFICHE DI ACCESSO AI DATI

Profilo di accesso: 1

Motivazione: bene musealizzato

COMPILAZIONE

COMPILAZIONE

Data: 2011

Specifiche ente schedatore: Civica Raccolta d'Arte Moderna di Medole

Nome: Massari, Francesca

Referente scientifico: Giovanni, Magnani

GESTIONE ARCHIVIO

ULTIMA MODIFICA SCHEDA

Ultima modifica scheda - data: 2021/02/12

Ultima modifica scheda - ora: 18.49

PUBBLICAZIONE SCHEDA

Pubblicazione scheda - stato: 1

Pubblicazione scheda - data ultima pubblicazione: 2021/02/18

Pubblicazione scheda - ora ultima pubblicazione: 02.00

Pubblicazione scheda - data precedente pubblicazione: 2020/09/15

Pubblicazione scheda - ora precedente pubblicazione: 18.24