Angioletto

bottega lombarda

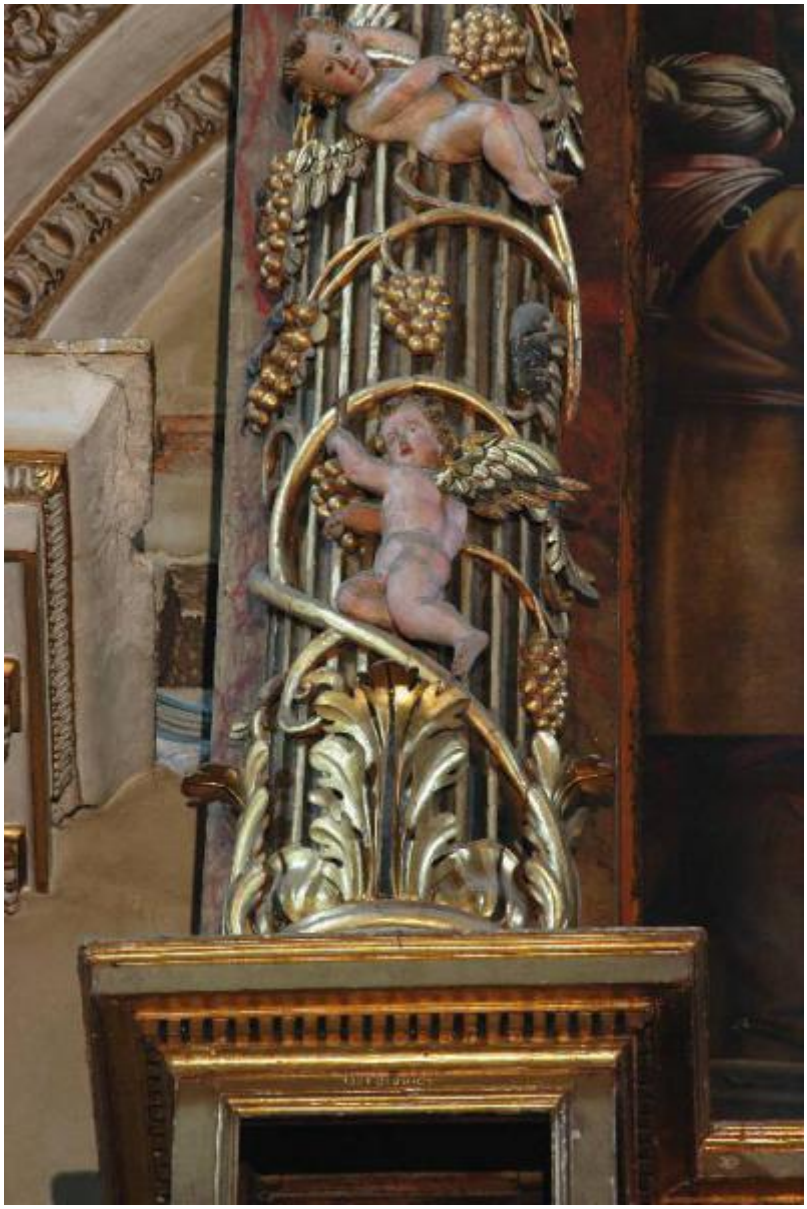

Link risorsa: https://www.lombardiabeniculturali.it/opere-arte/schede/w6010-00632/

Scheda SIRBeC: https://www.lombardiabeniculturali.it/opere-arte/schede-complete/w6010-00632/

CODICI

Unità operativa: w6010

Numero scheda: 632

Codice scheda: w6010-00632

Visibilità scheda: 3

Utilizzo scheda per diffusione: 03

NUMERO INTERNO

Numero interno: 0631

Tipo scheda: OA

Livello ricerca: P

CODICE UNIVOCO

Codice regione: 03

Numero catalogo generale: 02055582

Ente schedatore: R03/ Congregazione della Misericordia Maggiore di Bergamo

Ente competente: S27

RELAZIONI

STRUTTURA COMPLESSA

Livello: 2

Codice bene radice: 0302055582

Codice IDK della scheda di livello superiore: w6010-00630

RELAZIONI CON ALTRI BENI

Tipo relazione: luogo di collocazione/localizzazione

Tipo scheda: A

Codice bene: 03

Codice IDK della scheda correlata: BG020-00508

OGGETTO

Gruppo oggetti: pertinenze decorative

OGGETTO

Definizione: rilievo

Identificazione: elemento d'insieme

Posizione: colonna laterale sinistra, primo dal basso

SOGGETTO

Categoria generale: sacro

Identificazione: Angioletto

LOCALIZZAZIONE GEOGRAFICO-AMMINISTRATIVA

LOCALIZZAZIONE GEOGRAFICO-AMMINISTRATIVA ATTUALE

Regione: Lombardia

Provincia: BG

Nome provincia: Bergamo

Codice ISTAT comune: 016024

Comune: Bergamo

COLLOCAZIONE SPECIFICA

Tipologia: chiesa

Denominazione: Basilica di S. Maria Maggiore

Denominazione spazio viabilistico: Piazza Rosate

GEOREFERENZIAZIONE TRAMITE PUNTO

Tipo di localizzazione: localizzazione fisica

DESCRIZIONE DEL PUNTO

PUNTO|Coordinata X: 551543,66133

PUNTO|Coordinata Y: 5061287,0161

Proiezione e Sistema di riferimento: WGS84 UTM32

CRONOLOGIA

CRONOLOGIA GENERICA

Secolo: sec. XVI

CRONOLOGIA SPECIFICA

Da: 1575

Validità: ca.

A: 1595

Validità: ante

Motivazione cronologia: analisi stilistica

Motivazione cronologia: contesto

DEFINIZIONE CULTURALE

AMBITO CULTURALE

Denominazione: bottega lombarda

Motivazione dell'attribuzione: analisi stilistica

DATI TECNICI

Materia e tecnica: legno/ doratura/ pittura/ scultura

MISURE

Unità: cm

Altezza: 50

Validità: ca.

Indicazioni sul soggetto: Figure:angioletto. Elementi decorativi: racemi; foglie d'acanto; grappoli d'uva.

CONSERVAZIONE

STATO DI CONSERVAZIONE

Data: 2010

Stato di conservazione: discreto

Indicazioni specifiche: piccole cadute di colore e della doratura

CONDIZIONE GIURIDICA E VINCOLI

CONDIZIONE GIURIDICA

Indicazione generica: proprietà privata

Indicazione specifica: Congregazione della Misericordia Maggiore di Bergamo

Indirizzo: Via Malj Tabajani, 4 - 24121 Bergamo BG

FONTI E DOCUMENTI DI RIFERIMENTO

DOCUMENTAZIONE FOTOGRAFICA

Genere: documentazione allegata

Tipo: fotografia digitale colore

Data: 2010/07/00

Codice identificativo: SMMBG0631a

Nome del file: 0631a

IMMAGINI DATABASE

Path dell'immagine originale: w6010

Nome file dell'immagine originale: 0631a.jpg

ACCESSO AI DATI

SPECIFICHE DI ACCESSO AI DATI

Profilo di accesso: 2

Motivazione: beni non adeguatamente sorvegliabili

COMPILAZIONE

COMPILAZIONE

Data: 2010

Specifiche ente schedatore: Congregazione della Misericordia Maggiore di Bergamo

Nome [1 / 2]: Monaco, Tiziana

Nome [2 / 2]: Civai, Alessandra

Referente scientifico: Civai, Alessandra

Funzionario responsabile: Castelli, Cinzia

GESTIONE ARCHIVIO

ULTIMA MODIFICA SCHEDA

Ultima modifica scheda - data: 2020/09/17

Ultima modifica scheda - ora: 15.09

PUBBLICAZIONE SCHEDA

Pubblicazione scheda - stato: 1

Pubblicazione scheda - data ultima pubblicazione: 2021/01/17

Pubblicazione scheda - ora ultima pubblicazione: 03.00

Pubblicazione scheda - data precedente pubblicazione: 2020/09/19

Pubblicazione scheda - ora precedente pubblicazione: 02.00