Cornice di dipinto

manifattura italiana

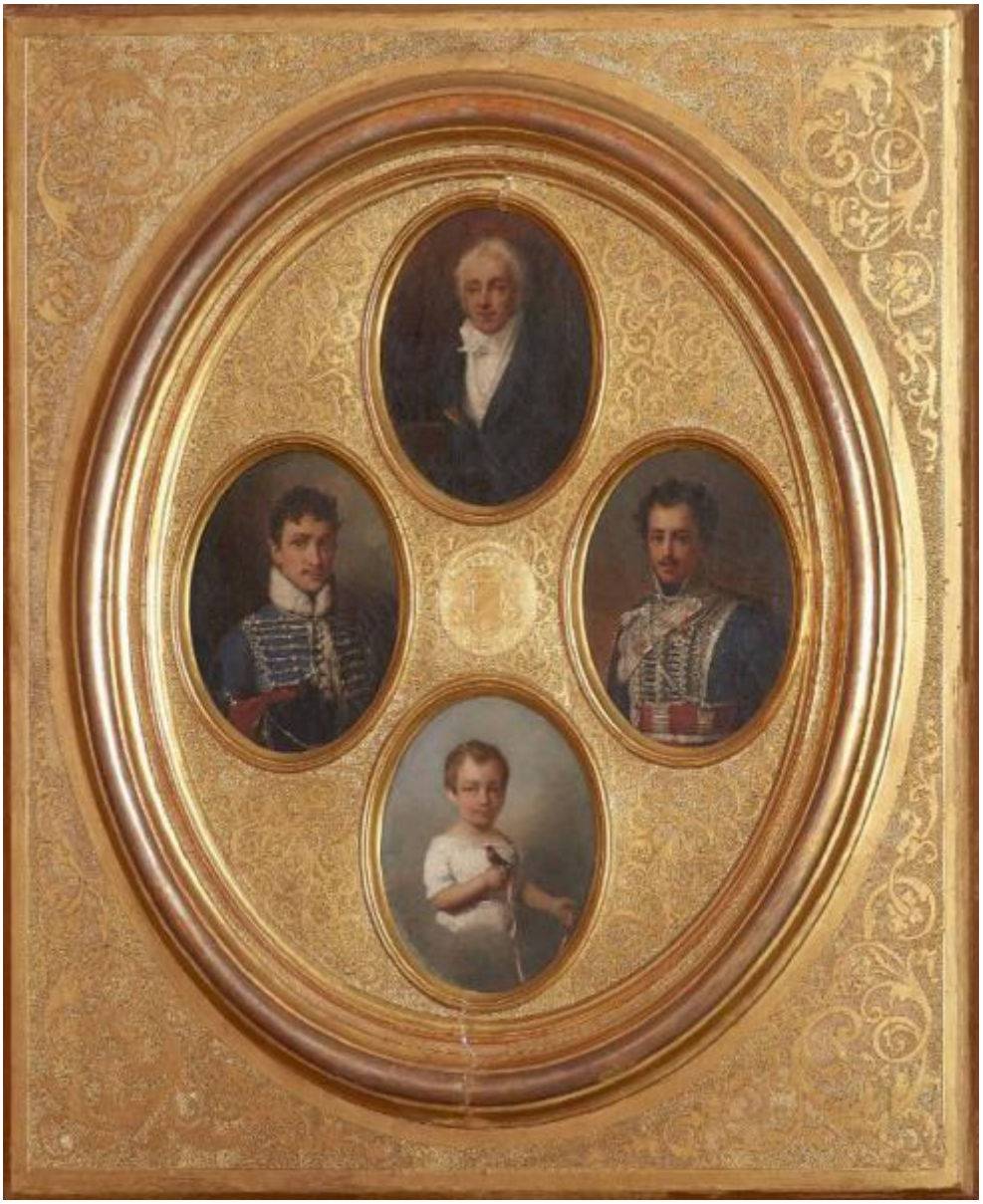

Link risorsa: https://www.lombardiabeniculturali.it/opere-arte/schede/x8040-00076/

Scheda SIRBeC: https://www.lombardiabeniculturali.it/opere-arte/schede-complete/x8040-00076/

CODICI

Unità operativa: x8040

Numero scheda: 76

Codice scheda: x8040-00076

Visibilità scheda: 3

Utilizzo scheda per diffusione: 03

Tipo scheda: OA

Livello ricerca: P

CODICE UNIVOCO

Codice regione: 03

Ente schedatore: R03/ Ente Villa Carlotta

Ente competente: S27

Ente proponente: R03

OGGETTO

Gruppo oggetti: pittura

OGGETTO

Definizione: cornice di dipinto

QUANTITA'

Numero: 1

Disponibiltà del bene: reale

LOCALIZZAZIONE GEOGRAFICO-AMMINISTRATIVA

LOCALIZZAZIONE GEOGRAFICO-AMMINISTRATIVA ATTUALE

Stato: Italia

Regione: Lombardia

Provincia: CO

Nome provincia: Como

Codice ISTAT comune: 013225

Comune: Tremezzo

COLLOCAZIONE SPECIFICA

Tipologia: villa

Qualificazione: signorile

Denominazione: Villa Carlotta - complesso

Denominazione spazio viabilistico: Via Regina, 2

Denominazione struttura conservativa - livello 1: Ente Villa Carlotta

Denominazione struttura conservativa - livello 2: Museo Villa Carlotta

Tipologia struttura conservativa: museo

Collocazione originaria: SI

Altra denominazione [1 / 2]: Villa Clerici

Altra denominazione [2 / 2]: Villa Sommariva

ACCESSIBILITA' DEL BENE

Accessibilità: SI

GEOREFERENZIAZIONE TRAMITE PUNTO

Tipo di localizzazione: localizzazione fisica

DESCRIZIONE DEL PUNTO

PUNTO|Coordinata X: 517854,91181

PUNTO|Coordinata Y: 5092538,4964

CARATTERISTICHE DEL PUNTO

Quota s.l.m.: 201

Proiezione e Sistema di riferimento: WGS84 UTM32

CRONOLOGIA

CRONOLOGIA GENERICA

Secolo: sec. XIX

Frazione di secolo: metà

CRONOLOGIA SPECIFICA

Da: 1850

Validità: post

A: 1860

Validità: ante

Motivazione cronologia: analisi stilistica

Motivazione cronologia: analisi storica

DEFINIZIONE CULTURALE

AMBITO CULTURALE

Denominazione: manifattura italiana

Motivazione dell'attribuzione: analisi stilistica

DATI TECNICI

Materia e tecnica: legno/ intaglio/ doratura

MISURE

Unità: cm

Altezza: 66

Larghezza: 57,7

Profondità: 5

Validità: ca.

DATI ANALITICI

DESCRIZIONE

Indicazioni sull'oggetto
Cornice in legno dorato con decorazione tono su tono al cui interno una cornice ovale semplice aggetante racchiude quattro ritratti ovali. Al centro stemma centrale a sbalzo.

CONSERVAZIONE

STATO DI CONSERVAZIONE

Data: 2016

Stato di conservazione: buono

Indicazioni specifiche
Fori da tarlo in particolare lungo tutto il lato dx; fenditura centrale dell'ovale; lacune nel bordo esterno della cornice con restauro e ritocco a selezione cromatica.

RESTAURI E ANALISI

RESTAURI

Data: 2004

Descrizione intervento
Pulizia e trattamento con antitarlo; ritocco di alcuni margini degli ovali; risanamento delle fessure del pannello e delle lacune della doratura; ritocco con acquarello; protezione finale.

Ente responsabile: Ente Villa Carlotta

Nome operatore: RBA | Rossella Bernasconi Alberti - Restauro Beni Artistici

CONDIZIONE GIURIDICA E VINCOLI

ACQUISIZIONE

Tipo acquisizione: sequestro

Nome: Ente morale Villa Carlotta

Data acquisizione: 1927

Luogo acquisizione: Tremezzo

CONDIZIONE GIURIDICA

Indicazione generica: proprietà Stato

Indicazione specifica: Agenzia del Demanio

FONTI E DOCUMENTI DI RIFERIMENTO

DOCUMENTAZIONE FOTOGRAFICA

Genere: documentazione allegata

Tipo: fotografia digitale colore

Autore: Studio Aleph Como

Data: 2016/00/00

Ente proprietario: Museo Villa Carlotta

Codice identificativo: OA_x804_00076_01

Nome del file: OA_x804_00076_01.jpg

IMMAGINI DATABASE

Path dell'immagine originale: x8040

Nome file dell'immagine originale: OA_x804_00076_01.jpg

COMPILAZIONE

COMPILAZIONE

Data: 2016

Specifiche ente schedatore: Ente Villa Carlotta

Nome: Tamanini, Francesca

Referente scientifico: Previtera, Maria Angela

AGGIORNAMENTO-REVISIONE

Data: 2019

Nome: Vanoli, Paolo

Ente: Ente Villa Carlotta

Referente scientifico: Previtera, Maria Angela

GESTIONE ARCHIVIO

ULTIMA MODIFICA SCHEDA

Ultima modifica scheda - data: 2020/09/17

Ultima modifica scheda - ora: 15.09

PUBBLICAZIONE SCHEDA

Pubblicazione scheda - stato: 1

Pubblicazione scheda - data ultima pubblicazione: 2021/01/17

Pubblicazione scheda - ora ultima pubblicazione: 03.00

Pubblicazione scheda - data precedente pubblicazione: 2020/09/19

Pubblicazione scheda - ora precedente pubblicazione: 02.00