# Vaso di ortensie con libro aperto

## Brusaferri, Clotilde

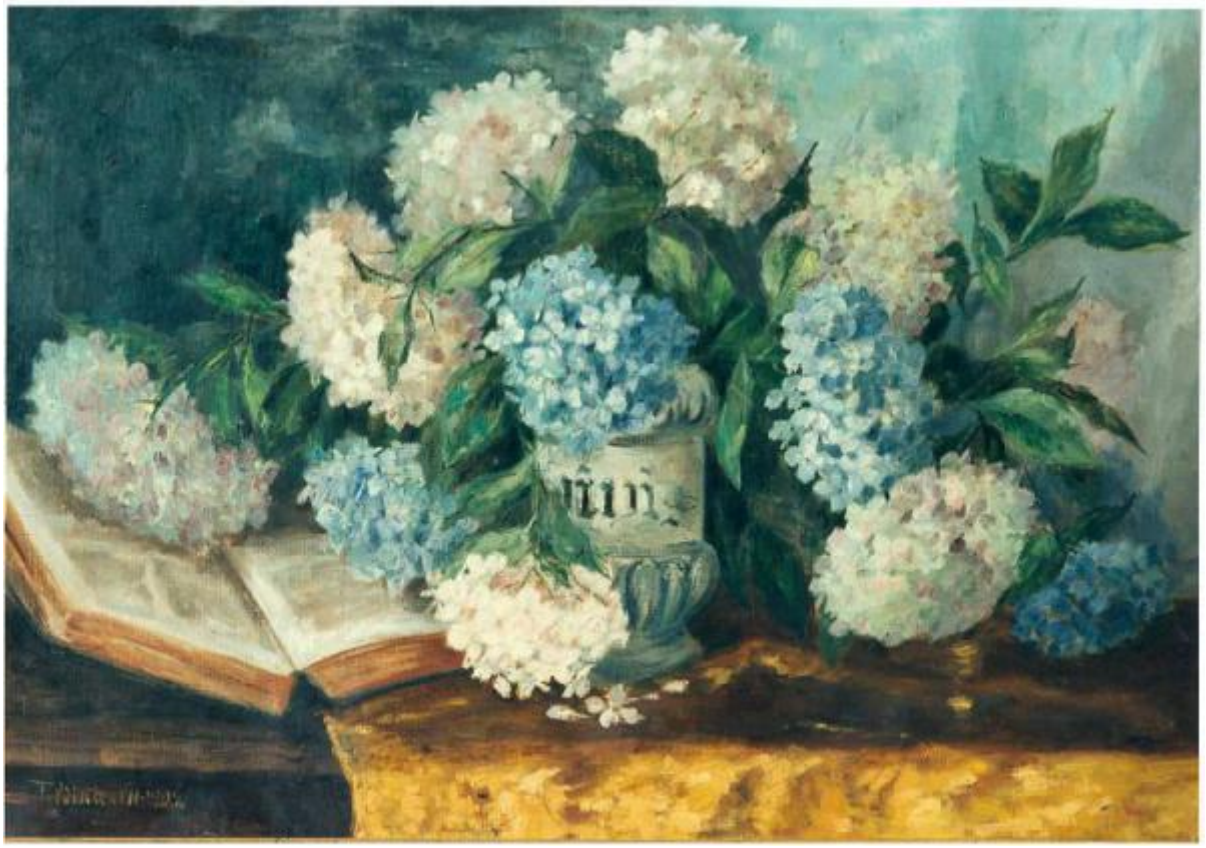

Link risorsa: https://www.lombardiabeniculturali.it/opere-arte/schede/y0010-00042/

Scheda SIRBeC: https://www.lombardiabeniculturali.it/opere-arte/schede-complete/y0010-00042/

## CODICI

Unità operativa: y0010

Numero scheda: 42

Codice scheda: y0010-00042

Visibilità scheda: 3

Utilizzo scheda per diffusione: 03

Tipo scheda: OA

Livello ricerca: P

**CODICE UNIVOCO**

Codice regione: 03

Ente schedatore: R03/ Fondazione Casa di Dio Onlus

Ente competente: S23

## OGGETTO

Gruppo oggetti: pittura

**OGGETTO**

Definizione: dipinto

Disponibiltà del bene: reale

**SOGGETTO**

Categoria generale: natura morta

Identificazione: Vaso di ortensie con libro aperto

## LOCALIZZAZIONE GEOGRAFICO-AMMINISTRATIVA

**LOCALIZZAZIONE GEOGRAFICO-AMMINISTRATIVA ATTUALE**

Stato: Italia

Regione: Lombardia

Provincia: BS

Nome provincia: Brescia

Codice ISTAT comune: 017029

Comune: Brescia

### COLLOCAZIONE SPECIFICA

Tipologia: casa di riposo

Denominazione: R.S.A. Casa di Dio

Denominazione spazio viabilistico: Via Vittorio Emanuele II, 7

Collocazione originaria: SC

## DATI PATRIMONIALI E COLLEZIONI

### INVENTARIO

Denominazione: inventario corrente

Data: 2012

Numero: 20049

## CRONOLOGIA

### CRONOLOGIA GENERICA

Secolo: sec. XX

Frazione di secolo: inizio

### CRONOLOGIA SPECIFICA

Da: 1902

Validità: post

A: 1902

Validità: ante

Motivazione cronologia: iscrizione

## DEFINIZIONE CULTURALE

### AUTORE

Ruolo: pittore

Autore/Nome scelto: Brusaferri, Clotilde

Dati anagrafici/Periodo di attività: 1864-1938

Codice scheda autore: y0010-00020

Sigla per citazione: 00000020

Motivazione dell’attribuzione: analisi stilistica

## DATI TECNICI

Materia e tecnica: tela/ pittura a olio

**MISURE**

Unità: cm

Altezza: 55,5

Larghezza: 80

Indicazioni sul soggetto: Oggetti: vaso; fiori; libro.

## DATI ANALITICI

**ISCRIZIONI**

Classe di appartenenza: firma

Lingua: ITA

Tecnica di scrittura: a pennello

Tipo di caratteri: corsivo/ numeri romani/ numeri arabi

Posizione: in basso a sinistra

Trascrizione: TILDINA VII 902

Notizie storico-critiche
Il dipinto è stato realizzato da Clotilde Brusaferri Panciera di Zoppola,allieva di Luigi Campini e Cesare Bertolotti, le cui opere, per la maggior parte di tema floreale, sono variamente documentate alle esposizioni del cenacolo artistico "Società per l'Arte in famiglia" di cui la pittrice fu socio onorario. Fu anche presidente della sezione Madri dei Combattenti del Fascio Nazionale Femminile per la Resistenza (1918). L'opera è forse il pendant del dipinto "Vaso di gigli con immagine della Vergine", eseguito nel mese precedente dalla pittrice nel medesimo formato. Inedito.

## CONSERVAZIONE

**STATO DI CONSERVAZIONE**

Riferimento alla parte: tela

Data: 2017

Stato di conservazione: discreto

## CONDIZIONE GIURIDICA E VINCOLI

**ACQUISIZIONE**

Luogo acquisizione: Brescia

**CONDIZIONE GIURIDICA**

Indicazione generica: proprietà persona giuridica senza scopo di lucro

Indicazione specifica: Fondazione Casa di Dio Onlus

Indirizzo: Via Moretto, 4 - 25125 Brescia

## FONTI E DOCUMENTI DI RIFERIMENTO

### DOCUMENTAZIONE FOTOGRAFICA

Genere: documentazione allegata

Tipo: fotografia colore

Autore: Brogiolo, Gianpietro

Data: 2009/02/02

Ente proprietario: Fondazione Casa di Dio Onlus

Codice identificativo: y0010-00042

Percorso relativo del file: Foto Quadreria

Nome del file: y0010-00042.jpg

### IMMAGINI DATABASE

Path dell'immagine originale: y0010

Nome file dell'immagine originale: y0010-00042.jpg

### BIBLIOGRAFIA

Genere: bibliografia di confronto

Autore: De Leonardis F.

Titolo libro o rivista: La società per l'arte in famiglia (1876-1928)

Titolo contributo: Clotilde Brusaferri in Panciera di Zoppola

Luogo di edizione: Brescia

Anno di edizione: 2013

Codice scheda bibliografia: y0010-00061

Sigla per citazione: 00000061

## ACCESSO AI DATI

### SPECIFICHE DI ACCESSO AI DATI

Profilo di accesso: 1

Motivazione: dati liberamente accessibili

## COMPILAZIONE

### COMPILAZIONE

Data: 2017

Specifiche ente schedatore: Fondazione Casa di Dio Onlus

Nome: Bassini, Elisa

Referente scientifico: Bassini, Elisa

Funzionario responsabile: Balzani, Pietro

## GESTIONE ARCHIVIO

### ULTIMA MODIFICA SCHEDA

Ultima modifica scheda - data: 2020/10/06

Ultima modifica scheda - ora: 17.02

### PUBBLICAZIONE SCHEDA

Pubblicazione scheda - stato: 1

Pubblicazione scheda - data ultima pubblicazione: 2021/01/17

Pubblicazione scheda - ora ultima pubblicazione: 03.00

Pubblicazione scheda - data precedente pubblicazione: 2020/10/10

Pubblicazione scheda - ora precedente pubblicazione: 02.00