Anello digitale

prima età romana imperiale

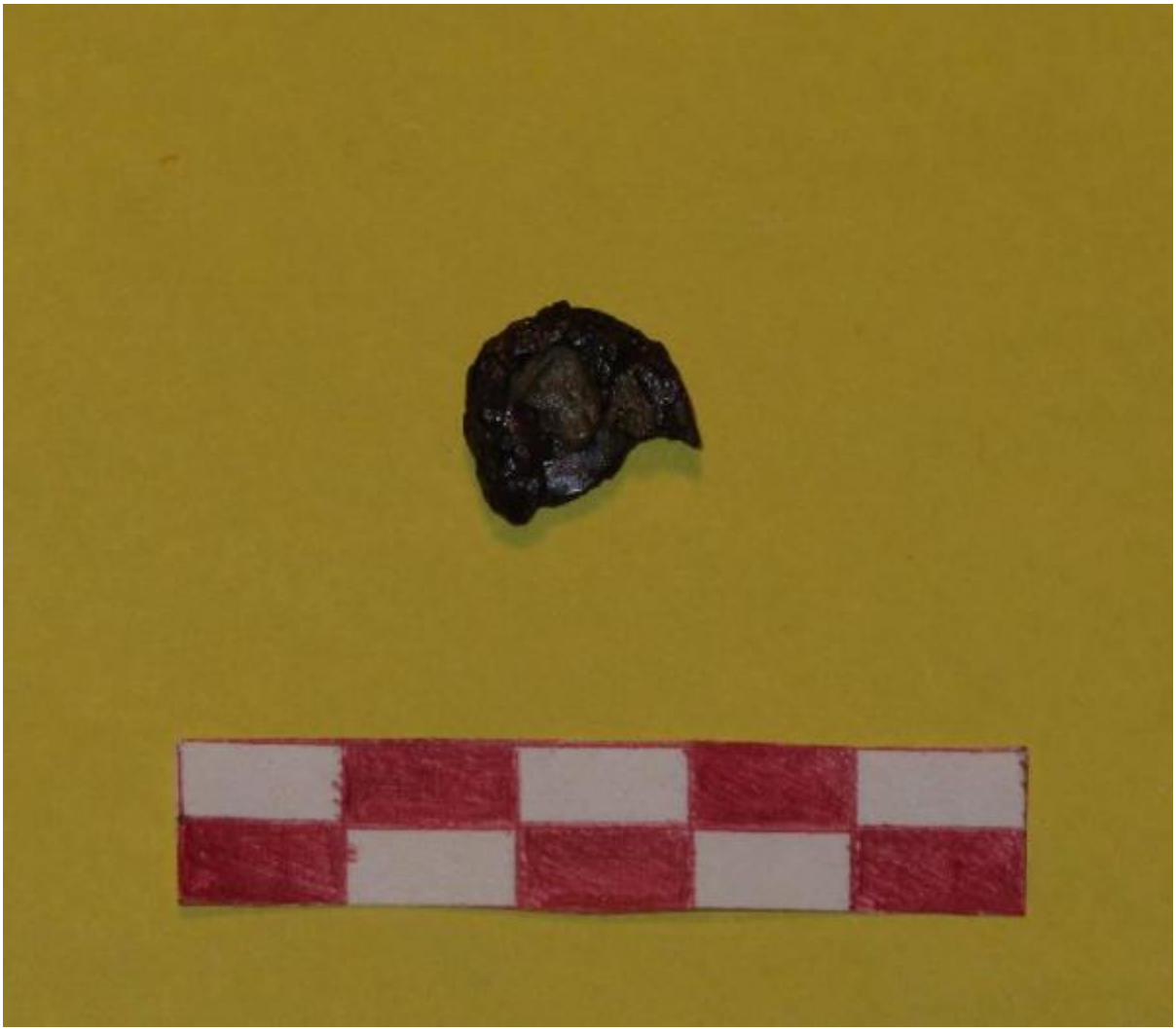

Link risorsa: https://www.lombardiabeniculturali.it/reperti-archeologici/schede/3l130-00175/

Scheda SIRBeC: https://www.lombardiabeniculturali.it/reperti-archeologici/schede-complete/3l130-00175/

CODICI

Unità operativa: 3l130

Numero scheda: 175

Codice scheda: 3l130-00175

Visibilità scheda: 3

Utilizzo scheda per diffusione: 03

Tipo scheda: RA

Livello ricerca: P

CODICE UNIVOCO

Codice regione: 03

Ente schedatore: R03/ Museo Archeologico di Remedello

Ente competente: S25

OGGETTO

OGGETTO

Definizione: anello digitale

Autenticità: originale

Disponibiltà del bene: reale

Classe e produzione: OGGETTI D'ORNAMENTO

LOCALIZZAZIONE GEOGRAFICO-AMMINISTRATIVA

LOCALIZZAZIONE GEOGRAFICO-AMMINISTRATIVA ATTUALE

Stato: Italia

Regione: Lombardia

Provincia: BS

Nome provincia: Brescia

Codice ISTAT comune: 017160

Comune: Remedello

COLLOCAZIONE SPECIFICA

Tipologia: chiesa

Denominazione: Chiesa dei Disciplini (ex)

Denominazione spazio viabilistico: Via Padre M. Cappellazzi, 1

Denominazione struttura conservativa - livello 1: Museo Archeologico di Remedello

Tipologia struttura conservativa: museo

ALTRE LOCALIZZAZIONI GEOGRAFICO-AMMINISTRATIVE

Tipo di localizzazione: luogo di reperimento

LOCALIZZAZIONE GEOGRAFICO-AMMINISTRATIVA

Stato: Italia

Regione: Lombardia

Provincia: BS

Comune: Acquafredda

Località: Borgo dei Lupi

DATA

Data ingresso: 1983

DATI PATRIMONIALI E COLLEZIONI

INVENTARIO

Data: 2004 ante

Numero: St. 163477

GEOREFERENZIAZIONE TRAMITE PUNTO

Tipo di localizzazione: localizzazione fisica

DESCRIZIONE DEL PUNTO

PUNTO|Coordinata X: 607560,33785

PUNTO|Coordinata Y: 5014868,5992

CARATTERISTICHE DEL PUNTO

Quota s.l.m.: 47.70

Proiezione e Sistema di riferimento: WGS84 UTM32

MODALITA' DI REPERIMENTO

DATI DI SCAVO

Data: 1983/00/00

Ente responsabile: SA MI

Responsabile scientifico: Gruppo Archeologico di Remedello

Bibliografia specifica
Perini M. 1984, Acquafredda (BS), Necropoli romana, in "Notiziario della Soprintendenza Archeologica della Lombardia", pp. 120-122.

Specifiche di reperimento: necropoli romana, tomba n. 12

CRONOLOGIA

CRONOLOGIA GENERICA

Secolo: sec. I d.C.

Frazione di secolo: prima metà

CRONOLOGIA SPECIFICA

Da: 1 d.C.

Validità: post

A: 49 d.C.

Validità: ante

Motivazione cronologia: analisi tipologica e confronti

DEFINIZIONE CULTURALE

AMBITO CULTURALE

Denominazione: prima età romana imperiale

Motivazione dell'attribuzione: analisi tipologica e del contesto

DATI TECNICI

Materia e tecnica: ferro/ forgiatura

MISURE

Unità: cm

Altezza: 1,1

Larghezza: 1,2

DATI ANALITICI

DESCRIZIONE

Indicazioni sull'oggetto
Probabile frammento di anello digitale in ferro con resto del castone ovale che conserva piccola parte della gemma fortemente danneggiata dal rogo (pasta vitrea?).

CONSERVAZIONE

STATO DI CONSERVAZIONE

Data: 2005

Stato di conservazione: frammentario

RESTAURI E ANALISI

RESTAURI

Data: 2007

Descrizione intervento: Pulitura, consolidamento, trattamento convertitore ruggine, infiltrazioni, protezione superficiale.

Ente responsabile: S25

Responsabile scientifico: Odone Silvia

Nome operatore: Miazzo L.

Ente finanziatore: Regione Lombardia, Comune di Remedello

CONDIZIONE GIURIDICA E VINCOLI

ACQUISIZIONE

Tipo acquisizione: deposito

CONDIZIONE GIURIDICA

Indicazione generica: proprietà Stato

Indicazione specifica: Ministero per i Beni e le Attività Culturali

FONTI E DOCUMENTI DI RIFERIMENTO

DOCUMENTAZIONE FOTOGRAFICA

Genere: documentazione allegata

Tipo: fotografia digitale colore

Codice identificativo: St. 163477 - IMG_2653

Note: Immagine pezzo con riferimento metrico

Percorso relativo del file: C:\Immagini Sirbec

Nome del file: St. 163477 - IMG_2653.jpg

IMMAGINI DATABASE

Descrizione immagine: Immagine pezzo con riferimento metrico

Path dell'immagine originale: 3l130

Nome file dell'immagine originale: St. 163477 - IMG_2653.jpg

BIBLIOGRAFIA

Genere: bibliografia di confronto

Autore: De Marchi M.

Titolo libro o rivista: Aeterna Domus il complesso funerario di età romana del Lugone (Salò)

Titolo contributo: Reperi metallici e ossei

Luogo di edizione: Mantova

Anno di edizione: 1997

V., pp., nn.: 133

V., tavv., figg.: tav. L, 81

COMPILAZIONE

COMPILAZIONE

Data: 2005

Specifiche ente schedatore: Museo Archeologico di Remedello

Nome: Portulano, B.

Funzionario responsabile: Odone, S.

GESTIONE ARCHIVIO

ULTIMA MODIFICA SCHEDA

Ultima modifica scheda - data: 2020/05/18

Ultima modifica scheda - ora: 11.14

PUBBLICAZIONE SCHEDA

Pubblicazione scheda - stato: 1

Pubblicazione scheda - data ultima pubblicazione: 2020/07/18

Pubblicazione scheda - ora ultima pubblicazione: 02.00

Pubblicazione scheda - data precedente pubblicazione: 2019/08/15

Pubblicazione scheda - ora precedente pubblicazione: 01.00