Anforetta

ambito etrusco laziale

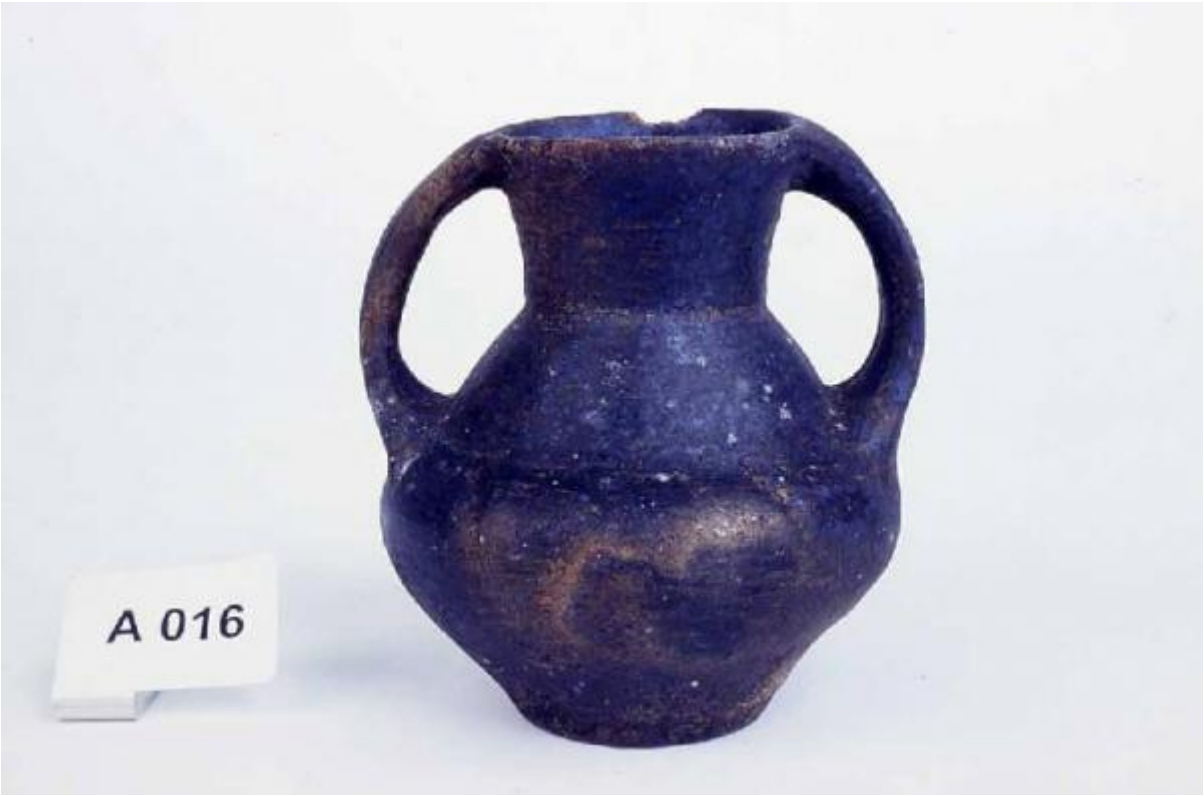

Link risorsa: https://www.lombardiabeniculturali.it/reperti-archeologici/schede/50050-00007/

Scheda SIRBeC: https://www.lombardiabeniculturali.it/reperti-archeologici/schede-complete/50050-00007/

CODICI

Unità operativa: 50050

Numero scheda: 7

Codice scheda: 50050-00007

Visibilità scheda: 3

Utilizzo scheda per diffusione: 03

Tipo scheda: RA

Livello ricerca: P

CODICE UNIVOCO

Codice regione: 03

Ente schedatore: R03/ Comune di Maccagno

Ente competente: S25

OGGETTO

OGGETTO

Definizione: anforetta

Autenticità: Originale

Disponibiltà del bene: reale

Classe e produzione: ceramica di impasto

LOCALIZZAZIONE GEOGRAFICO-AMMINISTRATIVA

LOCALIZZAZIONE GEOGRAFICO-AMMINISTRATIVA ATTUALE

Stato: Italia

Regione: Lombardia

Provincia: VA

Nome provincia: Varese

Codice ISTAT comune: 012094

Comune: Maccagno

COLLOCAZIONE SPECIFICA

Tipologia: museo

Denominazione: Museo Civico Parisi Valle

Denominazione spazio viabilistico: Via Leopoldo Giampaolo 1

Denominazione struttura conservativa - livello 1: Civico Museo Parisi Valle

Tipologia struttura conservativa: museo

ALTRE LOCALIZZAZIONI GEOGRAFICO-AMMINISTRATIVE

DATA

Data ingresso: 1997/07/18

DATI PATRIMONIALI E COLLEZIONI

INVENTARIO

Numero: A 016

GEOREFERENZIAZIONE TRAMITE PUNTO

Tipo di localizzazione: localizzazione fisica

DESCRIZIONE DEL PUNTO

PUNTO|Coordinata X: 479410,94896

PUNTO|Coordinata Y: 5098520,4187

Metodo di georeferenziazione: punto esatto

Tecnica di georeferenziazione: rilievo da cartografia senza sopralluogo

Proiezione e Sistema di riferimento: WGS84 UTM32

BASE DI RIFERIMENTO

Descrizione sintetica: Google Maps

Data: 2016

CRONOLOGIA

CRONOLOGIA GENERICA

Secolo: sec. VII a.C.

CRONOLOGIA SPECIFICA

Da: 699 a.C.

A: 600 a.C.

Motivazione cronologia: bibliografia

DEFINIZIONE CULTURALE

AMBITO CULTURALE

Denominazione: ambito etrusco laziale

Motivazione dell'attribuzione: analisi stilistica

DATI TECNICI

Materia e tecnica: impasto/ a tornio veloce

MISURE

Unità: mm.

Altezza: 99

Diametro: 50

DATI ANALITICI

DESCRIZIONE

Indicazioni sull'oggetto
Corpo apodo con parte inferiore carenata, spalla spiovente, collo cilindrico, anse impostate fra l'orlo e il punto di carenatura.

CONSERVAZIONE

STATO DI CONSERVAZIONE

Data: 2003/07

Stato di conservazione: integro

CONDIZIONE GIURIDICA E VINCOLI

ACQUISIZIONE

Tipo acquisizione: donazione

Nome: Parisi Giuseppe Vittorio

Data acquisizione: 1997/07/18

CONDIZIONE GIURIDICA

Indicazione generica: proprietà Ente pubblico territoriale

Indicazione specifica: Comune di Maccagno

FONTI E DOCUMENTI DI RIFERIMENTO

DOCUMENTAZIONE FOTOGRAFICA

Genere: documentazione allegata

Tipo: diapositiva colore

Nome del file: A016.jpg

IMMAGINI DATABASE

Path dell'immagine originale: 50050

Nome file dell'immagine originale: A016.jpg

COMPILAZIONE

COMPILAZIONE

Data: 2003

Specifiche ente schedatore: Comune di Maccagno

Nome: Pizzo, Maddalena

GESTIONE ARCHIVIO

ULTIMA MODIFICA SCHEDA

Ultima modifica scheda - data: 2020/08/03

Ultima modifica scheda - ora: 12.12

PUBBLICAZIONE SCHEDA

Pubblicazione scheda - stato: 1

Pubblicazione scheda - data ultima pubblicazione: 2020/09/15

Pubblicazione scheda - ora ultima pubblicazione: 04.00

Pubblicazione scheda - data precedente pubblicazione: 2020/07/18

Pubblicazione scheda - ora precedente pubblicazione: 02.00