Olla

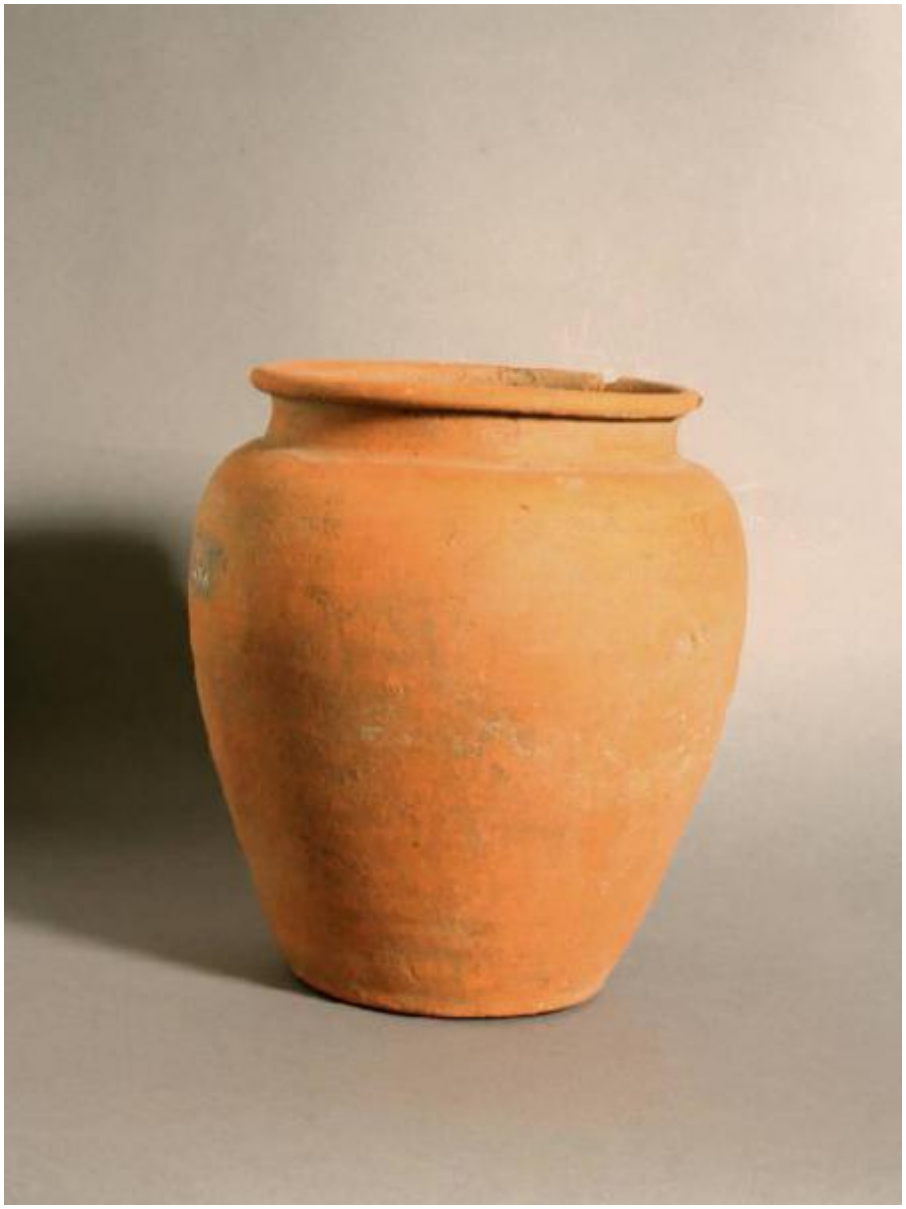

Link risorsa: https://www.lombardiabeniculturali.it/reperti-archeologici/schede/D0080-02176/

Scheda SIRBeC: https://www.lombardiabeniculturali.it/reperti-archeologici/schede-complete/D0080-02176/

CODICI

Unità operativa: D0080

Numero scheda: 2176

Codice scheda: D0080-02176

Visibilità scheda: 3

Utilizzo scheda per diffusione: 03

Tipo scheda: RA

Livello ricerca: P

CODICE UNIVOCO

Codice regione: 03

Numero catalogo generale: 20354

Ente schedatore: R03/ Musei Civici di Arte e Storia di Brescia

Ente competente: S25

OGGETTO

OGGETTO

Definizione: olla

Autenticità: Originale

Disponibiltà del bene: reale

Classe e produzione: Ceramica comune depurata

LOCALIZZAZIONE GEOGRAFICO-AMMINISTRATIVA

LOCALIZZAZIONE GEOGRAFICO-AMMINISTRATIVA ATTUALE

Stato: Italia

Regione: Lombardia

Provincia: BS

Nome provincia: Brescia

Codice ISTAT comune: 017029

Comune: Brescia

COLLOCAZIONE SPECIFICA

Tipologia: monastero

Denominazione: Monastero di S. Giulia

Denominazione spazio viabilistico: Via dei Musei 81

Denominazione struttura conservativa - livello 1: Musei Civici di Arte e Storia

Denominazione struttura conservativa - livello 2: Santa Giulia - Museo della Città

Tipologia struttura conservativa: museo

Altra denominazione: Direzione Civici musei d'arte e storia

DATI PATRIMONIALI E COLLEZIONI

INVENTARIO

Data: 2005

Numero: 2176

Transcodifica del numero di inventario: 002176

GEOREFERENZIAZIONE TRAMITE PUNTO

Tipo di localizzazione: localizzazione fisica

DESCRIZIONE DEL PUNTO

PUNTO|Coordinata X: 595878,83370

PUNTO|Coordinata Y: 5043612,0847

Proiezione e Sistema di riferimento: WGS84 UTM32

MODALITA' DI REPERIMENTO

DATI DI SCAVO

Data: 1928

Responsabile scientifico: rinvenimento occasionale durante i lavori di sterro per la costruzione della villa Faucanier

Bibliografia specifica: 1820 - sd, ATADM, viale Venezia 6, villa Faucaniè, 1928)

Specifiche di reperimento: Necropoli, tomba a incinerazione

CRONOLOGIA

CRONOLOGIA GENERICA

Secolo: sec. II d.C.

CRONOLOGIA SPECIFICA

Da: 100 d.C

Validità: post

A: 199 d.C.

Validità: ante

Motivazione cronologia: bibliografia

DATI TECNICI

Materia e tecnica: argilla rossiccia/ tornio

MISURE

Unità: cm

Altezza: 32

Diametro: 23,9

Specifiche: diametro orlo; 16,5 diametro piede

DATI ANALITICI

DESCRIZIONE

Indicazioni sull'oggetto
Orlo estroflesso arrotondato, collo distinto con gola, breve spalla tondeggiante, corpo ovoidale, fondo piatto segnato con cerchi concentrici

CONSERVAZIONE

STATO DI CONSERVAZIONE

Data: 2005

Stato di conservazione: integro

Indicazioni specifiche: piccole lacune all'orlo e sul corpo

CONDIZIONE GIURIDICA E VINCOLI

ACQUISIZIONE

Tipo acquisizione: deposito

Nome: Soprintendenza Archeologica della Lombardia

Data acquisizione: 1928

CONDIZIONE GIURIDICA

Indicazione generica: proprietà Ente pubblico territoriale

Indicazione specifica: Comune di Brescia

FONTI E DOCUMENTI DI RIFERIMENTO

DOCUMENTAZIONE FOTOGRAFICA [1 / 2]

Genere: documentazione allegata

Tipo: fotografia digitale

Codice identificativo: AR02176.TIF

Nome del file: AR02176.TIF

DOCUMENTAZIONE FOTOGRAFICA [2 / 2]

Genere: documentazione esistente

Tipo: fotografia b.n.

Codice identificativo: R4296

Specifiche: <CONV302> da rivedere - proviene da FTA

IMMAGINI DATABASE

Path dell'immagine originale: D0080

Nome file dell'immagine originale: AR02176.jpg

BIBLIOGRAFIA [1 / 3]

Genere: bibliografia specifica

Autore: Bezzi Martini Luisa

Anno di edizione: 1987

V., pp., nn.: 53 fig. 8, 54 n. 11

BIBLIOGRAFIA [2 / 3]

Genere: bibliografia specifica

Autore: Simonett Cristoforo

Anno di edizione: 1971

V., pp., nn.: 130-131, tomba 20, n.1a

BIBLIOGRAFIA [3 / 3]

Genere: bibliografia specifica

Autore: ATADM

Anno di edizione: 1820

COMPILAZIONE

COMPILAZIONE

Data: 1994

Specifiche ente schedatore: Musei Civici di Arte e Storia di Brescia

Nome: Bezzi Martini, L.

Funzionario responsabile: Rossi, F.

AGGIORNAMENTO-REVISIONE

Data: 2005

Nome: Bergomi, G.

GESTIONE ARCHIVIO

ULTIMA MODIFICA SCHEDA

Ultima modifica scheda - data: 2021/03/13

Ultima modifica scheda - ora: 16.23

PUBBLICAZIONE SCHEDA

Pubblicazione scheda - stato: 1

Pubblicazione scheda - data ultima pubblicazione: 2021/03/15

Pubblicazione scheda - ora ultima pubblicazione: 02.00

Pubblicazione scheda - data precedente pubblicazione: 2020/09/15

Pubblicazione scheda - ora precedente pubblicazione: 04.00