Spillone

cultura palafitticolo-terramaricola

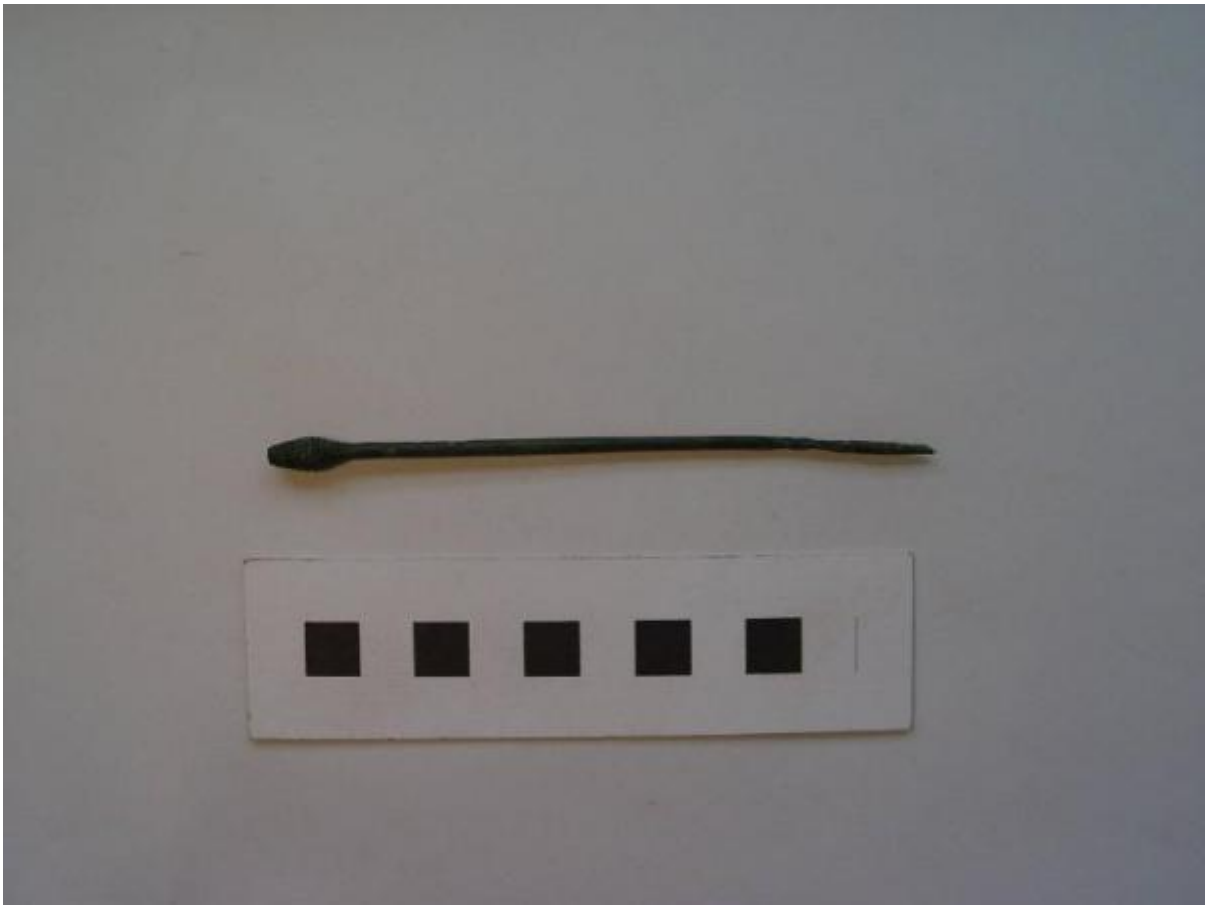

Link risorsa: https://www.lombardiabeniculturali.it/reperti-archeologici/schede/G0060-00236/

Scheda SIRBeC: https://www.lombardiabeniculturali.it/reperti-archeologici/schede-complete/G0060-00236/

CODICI

Unità operativa: G0060

Numero scheda: 236

Codice scheda: G0060-00236

Visibilità scheda: 2

Utilizzo scheda per diffusione: 03

Tipo scheda: RA

Livello ricerca: P

CODICE UNIVOCO

Codice regione: 03

Ente schedatore: R03/ Civico Museo Archeologico di Milano

Ente competente: S25

RELAZIONI

RELAZIONI CON ALTRI BENI

Tipo relazione: scheda museale

OGGETTO

OGGETTO

Definizione: spillone

Tipologia: Carancini, con capocchia a fuso

Autenticità: originale

Disponibiltà del bene: reale

Classe e produzione: bronzo preistorico

LOCALIZZAZIONE GEOGRAFICO-AMMINISTRATIVA

LOCALIZZAZIONE GEOGRAFICO-AMMINISTRATIVA ATTUALE

Stato: Italia

Regione: Lombardia

Provincia: MI

Nome provincia: Milano

Codice ISTAT comune: 015146

Comune: Milano

COLLOCAZIONE SPECIFICA

Denominazione struttura conservativa - livello 1: Civico Museo Archeologico di Milano

CRONOLOGIA

CRONOLOGIA GENERICA

Secolo: Età del Bronzo Medio-Recente

CRONOLOGIA SPECIFICA

Da: 1600 a.C.

A: 1200 a.C.

Motivazione cronologia: analisi tipologica

DEFINIZIONE CULTURALE

AMBITO CULTURALE

Denominazione: cultura palafitticolo-terramaricola

Motivazione dell'attribuzione: analisi tipologica

DATI TECNICI

Materia e tecnica: bronzo

MISURE

Lunghezza: 12

DATI ANALITICI

DESCRIZIONE

Indicazioni sull'oggetto: Capocchia a fuso decorata da una serie di costolature orizzontali.
Carancini 1975-n°1534

CONSERVAZIONE

STATO DI CONSERVAZIONE

Data: 2001

Indicazioni specifiche: integro

CONDIZIONE GIURIDICA E VINCOLI

CONDIZIONE GIURIDICA

Indicazione generica: proprietà Stato

FONTI E DOCUMENTI DI RIFERIMENTO

DOCUMENTAZIONE FOTOGRAFICA

Genere: documentazione allegata

Tipo: fotografia colore

Codice identificativo: 3000

Percorso relativo del file: Pre-protostorica\TREDOSSI

Nome del file: 3000.jpg

IMMAGINI DATABASE

Path dell'immagine originale: G0060

Nome file dell'immagine originale: 3000.jpg

DOCUMENTAZIONE GRAFICA

Tipo: disegno su lucido

Scala: 1:1

Ente proprietario: Civiche Raccolte Archeologiche e Numismatiche

Collocazione: ufficio conservatore

Autore: Pizzi C.

Data: 1996

FONTI E DOCUMENTI

Tipo: 524/ ?-9 RGC

Nome dell'archivio: Registro Generale di Carico

BIBLIOGRAFIA [1 / 4]

Genere: bibliografia specifica

Autore: Pizzi C.

Titolo libro o rivista
L'abitato dell'età del Bronzo di Santa Caterina Tredossi (Cremona). I materiali conservati presso i Musei di Milano e Cremona

Luogo di edizione: Como

Anno di edizione: 2006

Codice scheda bibliografia: G0460-00001

Sigla per citazione: 00000001

V., pp., nn.: p. 80

V., tavv., figg.: f. 45.9

BIBLIOGRAFIA [2 / 4]

Genere: bibliografia specifica

Autore: Pizzi C.

Titolo contributo: La Terramara di Santa Caterina (Castelverde, Cremona). Tesi di laurea. Relatore Prof. R.C. De Marinis.

Anno di edizione: 1996

V., pp., nn.: I, 119, 307

V., tavv., figg.: II, CXXXIV, 307

BIBLIOGRAFIA [3 / 4]

Genere: bibliografia di confronto

Autore: Carancini G.L.

Titolo libro o rivista: Praehistorische Bronzefunde

Titolo contributo: Die Nadeln in Italien. Gli spilloni nell'Italia continentale

Anno di edizione: 1975

Sigla per citazione: PBF

V., pp., nn.: n. 1534

BIBLIOGRAFIA [4 / 4]

Genere: bibliografia specifica

Autore: Laviosa Zambotti P.

Titolo libro o rivista: Bullettino di Paletnologia Italiana

Titolo contributo
Origini ed attinenze della ceramica palafitticola studiata in confronto dei materiali della terramara di S. Caterina (Cremona)

Anno di edizione: 1935

Sigla per citazione: BPI

V., tavv., figg.: t. I

COMPILAZIONE

COMPILAZIONE

Data: 2001

Specifiche ente schedatore: Civico Museo Archeologico di Milano

Nome: Pizzi, Chiara

Funzionario responsabile: Frontini, Patrizia

GESTIONE ARCHIVIO

ULTIMA MODIFICA SCHEDA

Ultima modifica scheda - data: 2021/04/28

Ultima modifica scheda - ora: 15.41

PUBBLICAZIONE SCHEDA

Pubblicazione scheda - stato: 1

Pubblicazione scheda - data ultima pubblicazione: 2021/04/29

Pubblicazione scheda - ora ultima pubblicazione: 02.00

Pubblicazione scheda - data precedente pubblicazione: 2019/06/15

Pubblicazione scheda - ora precedente pubblicazione: 01.00