Pelike

Gruppo di Como C62

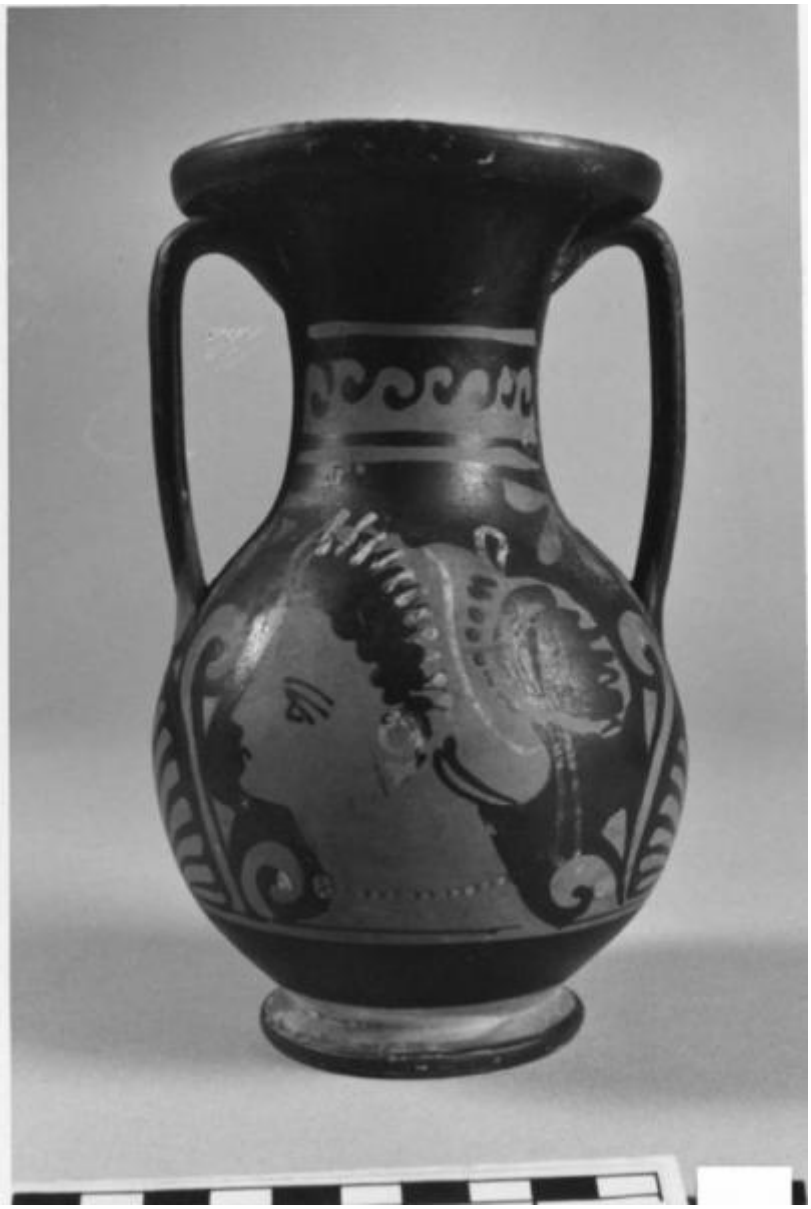

Link risorsa: https://www.lombardiabeniculturali.it/reperti-archeologici/schede/G0170-00035/

Scheda SIRBeC: https://www.lombardiabeniculturali.it/reperti-archeologici/schede-complete/G0170-00035/

CODICI

Unità operativa: G0170

Numero scheda: 35

Codice scheda: G0170-00035

Visibilità scheda: 2

Utilizzo scheda per diffusione: 03

Tipo scheda: RA

Livello ricerca: P

CODICE UNIVOCO

Codice regione: 03

Numero catalogo generale: 00680051

Ente schedatore: R03/ Civico Museo Archeologico di Milano

Ente competente: S25

RELAZIONI

RELAZIONI CON ALTRI BENI

Tipo relazione: è compreso

Tipo scheda: COL

Codice bene: 03

Codice IDK della scheda correlata: COL-3o210-0000012

ALTRI CODICI

Altro codice bene: culturaItalia

Codice internazionale: RL-02-CONSEGNATE

OGGETTO

OGGETTO

Definizione: pelike

Autenticità: originale

Disponibiltà del bene: reale

Classe e produzione: ceramica apula a figure rosse

LOCALIZZAZIONE GEOGRAFICO-AMMINISTRATIVA

LOCALIZZAZIONE GEOGRAFICO-AMMINISTRATIVA ATTUALE

Stato: Italia

Regione: Lombardia

Provincia: MI

Nome provincia: Milano

Codice ISTAT comune: 015146

Comune: Milano

COLLOCAZIONE SPECIFICA

Denominazione struttura conservativa - livello 1: Civico Museo Archeologico di Milano

CRONOLOGIA

CRONOLOGIA GENERICA

Secolo: sec. IV a.C.

Frazione di secolo: terzo quarto

CRONOLOGIA SPECIFICA

Da: 350 a.C.

Validità: ca.

A: 325 a.C.

Validità: ca.

Motivazione cronologia: analisi stilistica

DEFINIZIONE CULTURALE

AUTORE

Autore/Nome scelto: Gruppo di Como C62

Motivazione dell’attribuzione: analisi stilistica

AMBITO CULTURALE

Denominazione: ambito apulo

Motivazione dell'attribuzione: analisi stilistica

DATI TECNICI

Materia e tecnica: argilla depurata/ a tornio veloce

MISURE

Unità: cm

Altezza: 17,7

Diametro: 9,9

Specifiche: Diam. piede 6,7

DATI ANALITICI

DESCRIZIONE

Indicazioni sull'oggetto
Orlo arrotondato ingrossato, labbro estroflesso, alto collo a profilo concavo, corpo ovoide, piede a disco. Anse a nastro impostate Sul corpo.

Indicazioni sul soggetto
Lato A: testa femminile di profilo a sinistra. Ha kekryphalos, stephane radiata, orecchino a pendente cuoriforme, collana con diadema a rosetta.
Lato B: La medesima testa femminile.
Decorazione accessoria: sul collo meandro corrente a destra; sotto le anse palmette e girali.

CONSERVAZIONE

STATO DI CONSERVAZIONE

Data: luglio 2002

Stato di conservazione: ricomposto

Indicazioni specifiche: Integro. Scrostato al labbro e sul piede. Incrostazioni calcaree all'interno e sul fondo.

Fonte: visione autoptica

CONDIZIONE GIURIDICA E VINCOLI

CONDIZIONE GIURIDICA

Indicazione generica: proprietà Ente pubblico territoriale

Indicazione specifica: Regione Lombardia

FONTI E DOCUMENTI DI RIFERIMENTO

DOCUMENTAZIONE FOTOGRAFICA

Genere: documentazione allegata

Tipo: fotografia b/n

Codice identificativo: LG264

Note: All'acquisizione

Percorso relativo del file: LG

Nome del file: LG246A.jpg

IMMAGINI DATABASE

Descrizione immagine: All'acquisizione

Path dell'immagine originale: G0170

Nome file dell'immagine originale: LG246A.jpg

FONTI E DOCUMENTI

Tipo: perizia d'acquisto

Autore: De Juliis E.

Data: 1997

Nome dell'archivio: Collezione Lagioia. Perizia tecnico-scientifica

BIBLIOGRAFIA

Genere: bibliografia specifica

Autore: Papa P.

Luogo di edizione: Tesi di Laurea, Università degli Studi di Milano.

Anno di edizione: 1999

V., pp., nn.: pp. 117-119

V., tavv., figg.: Tav. XI

ACCESSO AI DATI

SPECIFICHE DI ACCESSO AI DATI

Profilo di accesso: 1

Motivazione: dati liberamente accessibili

COMPILAZIONE

COMPILAZIONE

Data: 2002

Specifiche ente schedatore: Civico Museo Archeologico di Milano

Nome: Dolci, Matteo

Funzionario responsabile: Caporusso, Donatella

GESTIONE ARCHIVIO

ULTIMA MODIFICA SCHEDA

Ultima modifica scheda - data: 2021/04/28

Ultima modifica scheda - ora: 15.41

PUBBLICAZIONE SCHEDA

Pubblicazione scheda - stato: 1

Pubblicazione scheda - data ultima pubblicazione: 2021/04/29

Pubblicazione scheda - ora ultima pubblicazione: 02.00

Pubblicazione scheda - data precedente pubblicazione: 2019/06/15

Pubblicazione scheda - ora precedente pubblicazione: 01.00

GESTIONE COMPONENTE TERRITORIALE

Componente territoriale - data ultima modifica: 2014/12/01

Componente territoriale - ora ultima modifica: 20.10