Bombylios

ambito apulo

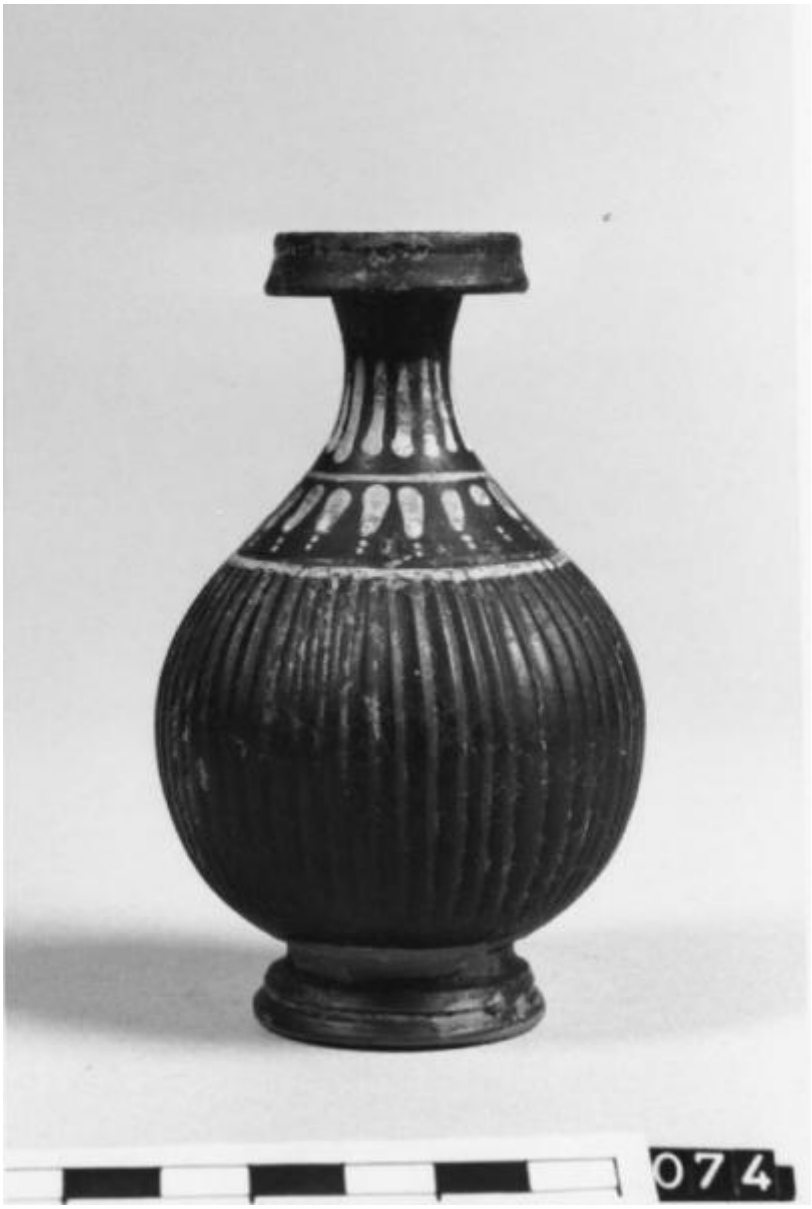

Link risorsa: https://www.lombardiabeniculturali.it/reperti-archeologici/schede/G0190-00016/

Scheda SIRBeC: https://www.lombardiabeniculturali.it/reperti-archeologici/schede-complete/G0190-00016/

CODICI

Unità operativa: G0190

Numero scheda: 16

Codice scheda: G0190-00016

Visibilità scheda: 2

Utilizzo scheda per diffusione: 03

Tipo scheda: RA

Livello ricerca: P

CODICE UNIVOCO

Codice regione: 03

Numero catalogo generale: 00680285

Ente schedatore: R03/ Civico Museo Archeologico di Milano

Ente competente: S25

RELAZIONI

RELAZIONI CON ALTRI BENI [1 / 2]

Tipo relazione: correlazione

Tipo scheda: RA

Codice bene: 17

RELAZIONI CON ALTRI BENI [2 / 2]

Tipo relazione: è compreso

Tipo scheda: COL

Codice bene: 03

Codice IDK della scheda correlata: COL-3o210-0000012

ALTRI CODICI

Altro codice bene: culturaItalia

Codice internazionale: RL-02-CONSEGNATE

OGGETTO

OGGETTO

Definizione: bombylios

Tipologia: Morel 7130 b1

Titolo repertorio per esteso: MOREL J.P, "Céramique campanienne: les formes", Roma 1981

Disponibiltà del bene: reale

Classe e produzione: ceramica di Gnathia

LOCALIZZAZIONE GEOGRAFICO-AMMINISTRATIVA

LOCALIZZAZIONE GEOGRAFICO-AMMINISTRATIVA ATTUALE

Stato: Italia

Regione: Lombardia

Provincia: MI

Nome provincia: Milano

Codice ISTAT comune: 015146

Comune: Milano

COLLOCAZIONE SPECIFICA

Denominazione struttura conservativa - livello 1: Civico Museo Archeologico di Milano

CRONOLOGIA

CRONOLOGIA GENERICA

Secolo: sec. IV a.C.

Frazione di secolo: ultimo quarto

CRONOLOGIA SPECIFICA

Da: 325 a.C.

Validità: ca.

A: 300 a.C.

Validità: ca.

Motivazione cronologia: analisi stilistica

DEFINIZIONE CULTURALE

AMBITO CULTURALE

Denominazione: ambito apulo

Motivazione dell'attribuzione: analisi stilistica

DATI TECNICI

Materia e tecnica: argilla depurata/ a tornio veloce/ a incisione

MISURE

Unità: cm

Altezza: 11,05

Specifiche: diametro orlo 3,4; diametro piede 4

DATI ANALITICI

DESCRIZIONE

Indicazioni sull'oggetto
Argilla arancione; vernice nera, poco lucente. Bocchello a profilo inclinato, con leggera scanalatura centrale, collo a profilo convesso, corpo globoso, basso raccordo cilindrico, piede ad anello sagomato.

Indicazioni sul soggetto
Sul collo false baccellature sovradipinte in bianco. Sulla spalla linea orizzontale arancione, fila di pendenti ovali con due piccoli punti alle estremità inferiori sovradipinti in arancione, linea bianca all'attaccatura delle baccellature plastiche. Sul corpo baccellature verticali terminanti superiormente in archetti.

CONSERVAZIONE

STATO DI CONSERVAZIONE

Data: luglio 2002

Stato di conservazione: ricomposto

Indicazioni specifiche: Integro con scheggiature sull'orlo; incrostazioni sulla superficie.

CONDIZIONE GIURIDICA E VINCOLI

CONDIZIONE GIURIDICA

Indicazione generica: proprietà Ente pubblico territoriale

Indicazione specifica: Regione Lombardia

FONTI E DOCUMENTI DI RIFERIMENTO

DOCUMENTAZIONE FOTOGRAFICA

Genere: documentazione allegata

Tipo: fotografia b/n

Codice identificativo: LG 074

Note: All'acquisizione

Percorso relativo del file: LG

Nome del file: LG074A.jpg

IMMAGINI DATABASE

Descrizione immagine: All'acquisizione

Path dell'immagine originale: G0190

Nome file dell'immagine originale: LG074A.jpg

DOCUMENTAZIONE GRAFICA

Tipo: disegno su lucido

Scala: 1:1

Codice identificativo: 99701074

Autore: C. Pellegris

Data: 2002

FONTI E DOCUMENTI

Tipo: perizia tecnico scientifica

Autore: De Juliis E.

Denominazione: Collezione Lagioia

Posizione: n. 144

BIBLIOGRAFIA [1 / 2]

Genere: bibliografia di confronto

Autore: Bernardini M.

Titolo libro o rivista: Vasi dello stile di Gnathia. Vasi a vernice nera. Museo Provinciale S. Castromediano di Lecce

Luogo di edizione: Bari

Anno di edizione: 1961

V., tavv., figg.: t. 47,4.

BIBLIOGRAFIA [2 / 2]

Genere: bibliografia di confronto

Autore: Delli Ponti G.

Titolo libro o rivista: Studi di Antichità. Università di Lecce.

Titolo contributo: Vaste-Poggiardo (LE). La necropoli di Fondo Aia

Luogo di edizione: Martina Franca

Anno di edizione: 1998

Sigla per citazione: StAnt

V., pp., nn.: v. 9, 1996, n. 147, p. 164 e n. 43, pp. 121-122.

ACCESSO AI DATI

SPECIFICHE DI ACCESSO AI DATI

Profilo di accesso: 1

Motivazione: dati liberamente accessibili

COMPILAZIONE

COMPILAZIONE

Data: 2002

Specifiche ente schedatore: Civico Museo Archeologico di Milano

Nome: Benedetti, Daniela

Funzionario responsabile: Caporusso, Donatella

GESTIONE ARCHIVIO

ULTIMA MODIFICA SCHEDA

Ultima modifica scheda - data: 2021/04/28

Ultima modifica scheda - ora: 15.41

PUBBLICAZIONE SCHEDA

Pubblicazione scheda - stato: 1

Pubblicazione scheda - data ultima pubblicazione: 2021/04/29

Pubblicazione scheda - ora ultima pubblicazione: 02.00

Pubblicazione scheda - data precedente pubblicazione: 2019/06/15

Pubblicazione scheda - ora precedente pubblicazione: 01.00

GESTIONE COMPONENTE TERRITORIALE

Componente territoriale - data ultima modifica: 2014/12/01

Componente territoriale - ora ultima modifica: 20.10