Vago

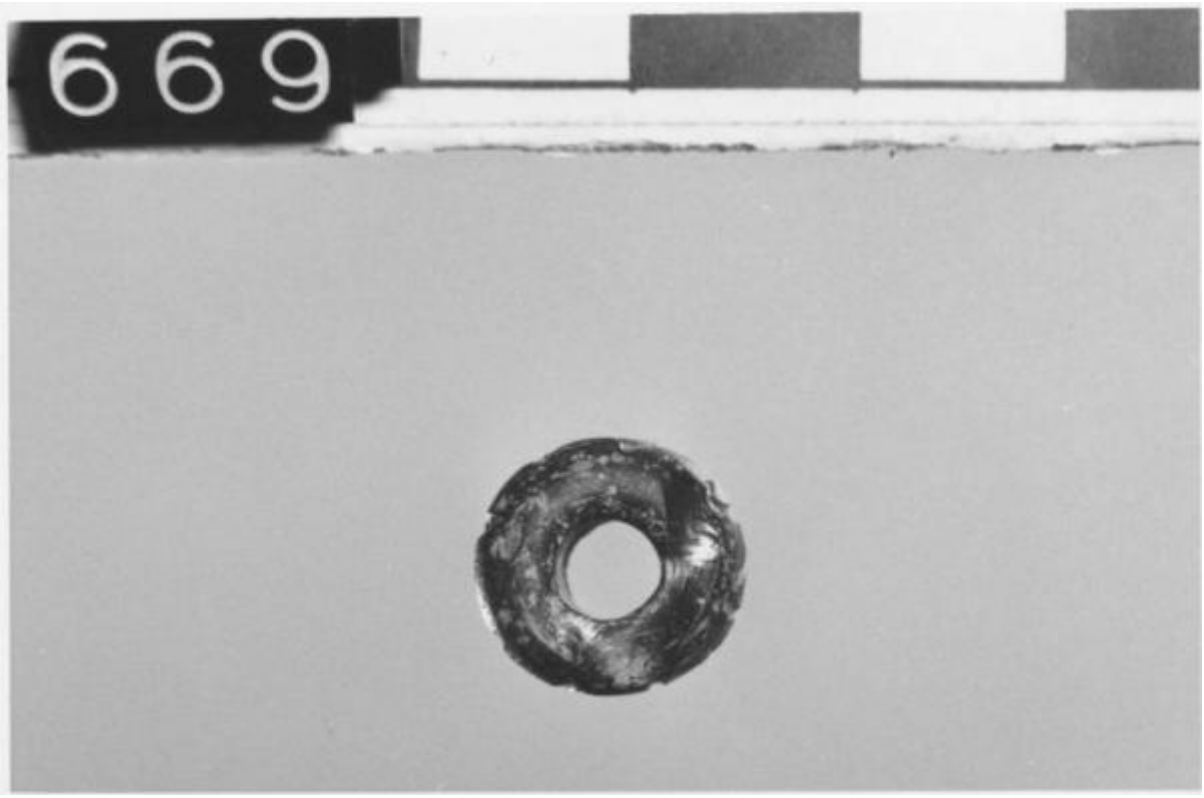

Link risorsa: https://www.lombardiabeniculturali.it/reperti-archeologici/schede/G0190-00143/

Scheda SIRBeC: https://www.lombardiabeniculturali.it/reperti-archeologici/schede-complete/G0190-00143/

CODICI

Unità operativa: G0190

Numero scheda: 143

Codice scheda: G0190-00143

Visibilità scheda: 2

Utilizzo scheda per diffusione: 03

Tipo scheda: RA

Livello ricerca: P

CODICE UNIVOCO

Codice regione: 03

Numero catalogo generale: 00680400

Ente schedatore: R03/ Civico Museo Archeologico di Milano

Ente competente: S25

RELAZIONI

RELAZIONI CON ALTRI BENI

Tipo relazione: è compreso

Tipo scheda: COL

Codice bene: 03

Codice IDK della scheda correlata: COL-3o210-0000012

ALTRI CODICI

Altro codice bene: culturaItalia

Codice internazionale: RL-02-CONSEGNATE

OGGETTO

OGGETTO

Definizione: vago

Disponibiltà del bene: reale

Classe e produzione: oggetti d'ornamento

LOCALIZZAZIONE GEOGRAFICO-AMMINISTRATIVA

LOCALIZZAZIONE GEOGRAFICO-AMMINISTRATIVA ATTUALE

Stato: Italia

Regione: Lombardia

Provincia: MI

Nome provincia: Milano

Codice ISTAT comune: 015146

Comune: Milano

COLLOCAZIONE SPECIFICA

Denominazione struttura conservativa - livello 1: Civico Museo Archeologico di Milano

DATI TECNICI

Materia e tecnica: pasta vitrea/ a stampo

MISURE

Unità: cm

Altezza: 1,1

Diametro: 1,2

DATI ANALITICI

DESCRIZIONE

Indicazioni sull'oggetto: Pasta vitrea nera. Forma cilindrica, leggermente irregolare, con largo foro passante centrale.

Indicazioni sul soggetto: Decorazione ad incisione a zigzag.

CONSERVAZIONE

STATO DI CONSERVAZIONE

Data: luglio 2002

Stato di conservazione: ricomposto

Indicazioni specifiche: Scheggiature superficiali e incrostazioni.

CONDIZIONE GIURIDICA E VINCOLI

CONDIZIONE GIURIDICA

Indicazione generica: proprietà Ente pubblico territoriale

Indicazione specifica: Regione Lombardia

FONTI E DOCUMENTI DI RIFERIMENTO

DOCUMENTAZIONE FOTOGRAFICA

Genere: documentazione allegata

Tipo: fotografia b/n

Codice identificativo: LG 669

Note: All'acquisizione

Percorso relativo del file: LG

Nome del file: LG669A.jpg

IMMAGINI DATABASE

Descrizione immagine: All'acquisizione

Path dell'immagine originale: G0190

Nome file dell'immagine originale: LG669A.jpg

DOCUMENTAZIONE GRAFICA

Tipo: disegno su lucido

Scala: 1:1

Codice identificativo: 99701669

Autore: D. Benedetti

Data: 2002

ACCESSO AI DATI

SPECIFICHE DI ACCESSO AI DATI

Profilo di accesso: 1

Motivazione: dati liberamente accessibili

COMPILAZIONE

COMPILAZIONE

Data: 2002

Specifiche ente schedatore: Civico Museo Archeologico di Milano

Nome: Benedetti, Daniela

Funzionario responsabile: Caporusso, Donatella

GESTIONE ARCHIVIO

ULTIMA MODIFICA SCHEDA

Ultima modifica scheda - data: 2021/04/28

Ultima modifica scheda - ora: 15.41

PUBBLICAZIONE SCHEDA

Pubblicazione scheda - stato: 1

Pubblicazione scheda - data ultima pubblicazione: 2021/04/29

Pubblicazione scheda - ora ultima pubblicazione: 02.00

Pubblicazione scheda - data precedente pubblicazione: 2019/06/15

Pubblicazione scheda - ora precedente pubblicazione: 01.00

GESTIONE COMPONENTE TERRITORIALE

Componente territoriale - data ultima modifica: 2014/12/01

Componente territoriale - ora ultima modifica: 20.10