Askos

Gruppo del Ramo di Alloro

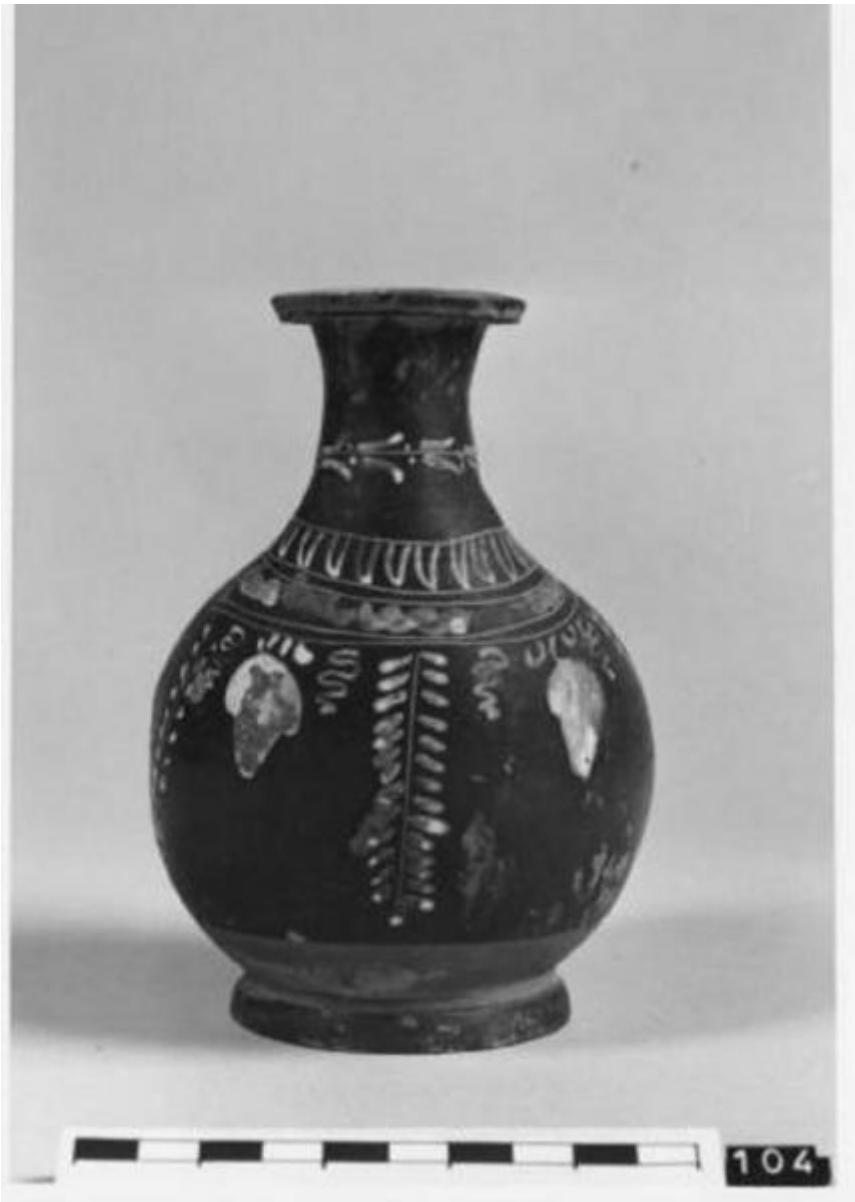

Link risorsa: https://www.lombardiabeniculturali.it/reperti-archeologici/schede/G0200-00010/

Scheda SIRBeC: https://www.lombardiabeniculturali.it/reperti-archeologici/schede-complete/G0200-00010/

CODICI

Unità operativa: G0200

Numero scheda: 10

Codice scheda: G0200-00010

Visibilità scheda: 2

Utilizzo scheda per diffusione: 03

Tipo scheda: RA

Livello ricerca: P

CODICE UNIVOCO

Codice regione: 03

Numero catalogo generale: 00680440

Ente schedatore: R03/ Civico Museo Archeologico di Milano

Ente competente: S25

RELAZIONI

RELAZIONI CON ALTRI BENI

Tipo relazione: è compreso

Tipo scheda: COL

Codice bene: 03

Codice IDK della scheda correlata: COL-3o210-0000012

ALTRI CODICI

Altro codice bene: culturaItalia

Codice internazionale: RL-02-CONSEGNATE

OGGETTO

OGGETTO

Definizione: askos

Tipologia: Morel 8221b1

Titolo repertorio per esteso: J.P. Morel, Cèramique campanienne: les formes, Roma 1981

Disponibiltà del bene: reale

Classe e produzione: ceramica di Gnathia

LOCALIZZAZIONE GEOGRAFICO-AMMINISTRATIVA

LOCALIZZAZIONE GEOGRAFICO-AMMINISTRATIVA ATTUALE

Stato: Italia

Regione: Lombardia

Provincia: MI

Nome provincia: Milano

Codice ISTAT comune: 015146

Comune: Milano

COLLOCAZIONE SPECIFICA

Denominazione struttura conservativa - livello 1: Civico Museo Archeologico di Milano

CRONOLOGIA

CRONOLOGIA GENERICA

Secolo: sec. IV a.C.

Frazione di secolo: ultimo quarto

CRONOLOGIA SPECIFICA

Da: 325 a.C.

Validità: ca.

A: 300 a.C.

Validità: ca.

Motivazione cronologia: analisi stilistica

DEFINIZIONE CULTURALE

AUTORE

Autore/Nome scelto: Gruppo del Ramo di Alloro

Motivazione dell’attribuzione: analisi stilistica

AMBITO CULTURALE

Denominazione: ambito apulo

Motivazione dell'attribuzione: analisi stilistica

DATI TECNICI

Materia e tecnica: argilla depurata/ a tornio veloce

MISURE

Unità: cm

Altezza: 14,95

Specifiche: diam. orlo cm 5; diam. piede cm 7

DATI ANALITICI

DESCRIZIONE

Indicazioni sull'oggetto
Argilla di color arancio-rossiccia, vernice nera non lucente.
Sovraddipinture in bianco-panna, giallo e rosso amaranto.
Orlo svasato con taglio obliquo, collo cilindrico distinto, corpo globoso allungato. Piede ad anello con gola d'attacco; ansa a nastro, piatta all'interno bicostolata all'esterno impostata sul corpo.

Indicazioni sul soggetto
Sul collo ramo vegetale con stelo inciso e foglie alternate a punti in bianco-crema Sulla fronte linea incisa con ovoli sovraddipinti in bianco crema, tra doppia coppia di linee incise una fascia a bordo ondulato a colori alternati in giallo rosso amaranto, da cui estremi pendono due rami verticali di edera con stelo inciso e foglie cuoriformi in bianco-crema. Al centro ramo di alloro con stelo inciso e foglie in bianco-crema; ai lati due grappoli d'uva tra viticci in bianco-crema e lumeggiature in giallo sulla metà destra. Verniciati il piede e la base; fondo a risparmio.

CONSERVAZIONE

STATO DI CONSERVAZIONE

Data: aprile 2002

Stato di conservazione: mutilo

Indicazioni specifiche
Scheggiature sul collo, sul corpo e sul piede. Sovraddipinture in parte evanide. Incrostazioni calcaree in più punti.

CONDIZIONE GIURIDICA E VINCOLI

CONDIZIONE GIURIDICA

Indicazione generica: proprietà Ente pubblico territoriale

Indicazione specifica: Regione Lombardia

FONTI E DOCUMENTI DI RIFERIMENTO

DOCUMENTAZIONE FOTOGRAFICA [1 / 3]

Genere: documentazione esistente

Tipo: fotografia b/n

Codice identificativo: LG 104 a,b

Note: All'acquisizione

Specifiche: <CONV302> da rivedere - proviene da FTA

Percorso relativo del file: LG

DOCUMENTAZIONE FOTOGRAFICA [2 / 3]

Genere: documentazione allegata

Tipo: fotografia b/n

Codice identificativo: LG104A

Specifiche: <CONV302> da rivedere - proviene da IMR

Percorso relativo del file: LG

Nome del file: LG104A.jpg

DOCUMENTAZIONE FOTOGRAFICA [3 / 3]

Genere: documentazione allegata

Tipo: fotografia b/n

Codice identificativo: LG104B

Specifiche: <CONV302> da rivedere - proviene da IMR

Visibilità immagine: 1

Percorso relativo del file: LG

Nome del file: LG104B.jpg

IMMAGINI DATABASE [1 / 2]

Path dell'immagine originale: G0200

Nome file dell'immagine originale: LG104A.jpg

IMMAGINI DATABASE [2 / 2]

Path dell'immagine originale: G0200

Nome file dell'immagine originale: LG104B.jpg

DOCUMENTAZIONE GRAFICA

Tipo: disegno su lucido

Scala: 1.1

Codice identificativo: 997.01.104

Autore: Dolci M.

Data: 2002

FONTI E DOCUMENTI

Tipo: Perizia tecnico scientifica

Autore: De Juliis E.

Denominazione: Collezione Lagioia

BIBLIOGRAFIA [1 / 2]

Genere: bibliografia di confronto

Autore: Bernardini M.

Titolo contributo: Vasi dello stile di Gnathia. Vasi a vernice nera (Museo Provinciale "S. Castromediano" di Lecce)

Luogo di edizione: Bari

Anno di edizione: 1961

V., tavv., figg.: tav.53.3

BIBLIOGRAFIA [2 / 2]

Genere: bibliografia di confronto

Autore: Laurenzi L.

Titolo libro o rivista: Corpus Vasorum Antiquorum Italia 12, Bologna, Museo Civico

Luogo di edizione: Roma

Anno di edizione: 1936

Sigla per citazione: CVA

V., pp., nn.: v. III, IV Ds

V., tavv., figg.: tav.1.15

ACCESSO AI DATI

SPECIFICHE DI ACCESSO AI DATI

Profilo di accesso: 1

Motivazione: dati liberamente accessibili

COMPILAZIONE

COMPILAZIONE

Data: 2002

Specifiche ente schedatore: Civico Museo Archeologico di Milano

Nome: Giacobello, Federica

Funzionario responsabile: Caporusso, Donatella

GESTIONE ARCHIVIO

ULTIMA MODIFICA SCHEDA

Ultima modifica scheda - data: 2021/04/28

Ultima modifica scheda - ora: 15.41

PUBBLICAZIONE SCHEDA

Pubblicazione scheda - stato: 1

Pubblicazione scheda - data ultima pubblicazione: 2021/04/29

Pubblicazione scheda - ora ultima pubblicazione: 02.00

Pubblicazione scheda - data precedente pubblicazione: 2019/06/15

Pubblicazione scheda - ora precedente pubblicazione: 01.00

GESTIONE COMPONENTE TERRITORIALE

Componente territoriale - data ultima modifica: 2014/12/01

Componente territoriale - ora ultima modifica: 20.10