Pelike miniaturistica

Pittore di Lecce 1075

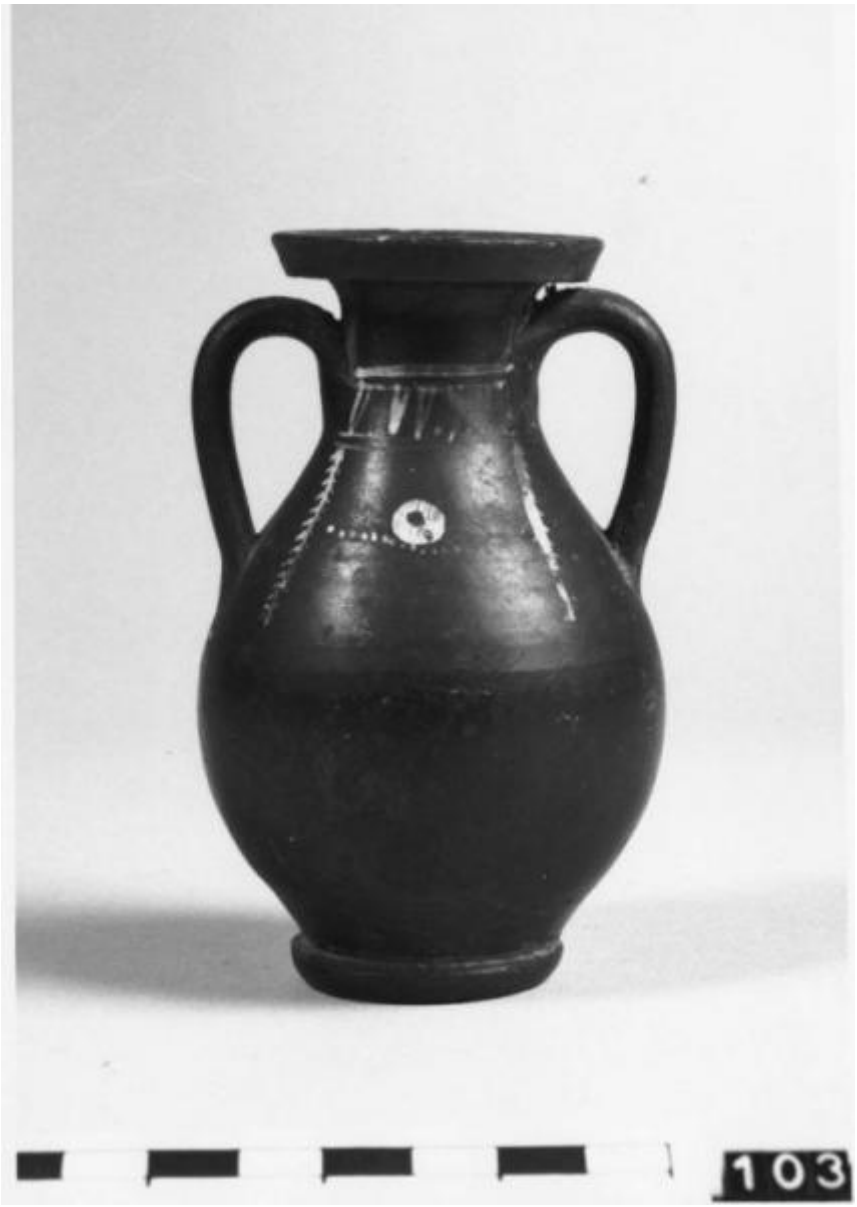

Link risorsa: https://www.lombardiabeniculturali.it/reperti-archeologici/schede/G0200-00013/

Scheda SIRBeC: https://www.lombardiabeniculturali.it/reperti-archeologici/schede-complete/G0200-00013/

CODICI

Unità operativa: G0200

Numero scheda: 13

Codice scheda: G0200-00013

Visibilità scheda: 2

Utilizzo scheda per diffusione: 03

Tipo scheda: RA

Livello ricerca: P

CODICE UNIVOCO

Codice regione: 03

Numero catalogo generale: 00680443

Ente schedatore: R03/ Civico Museo Archeologico di Milano

Ente competente: S25

RELAZIONI

RELAZIONI CON ALTRI BENI

Tipo relazione: è compreso

Tipo scheda: COL

Codice bene: 03

Codice IDK della scheda correlata: COL-3o210-0000012

ALTRI CODICI

Altro codice bene: culturaItalia

Codice internazionale: RL-02-CONSEGNATE

OGGETTO

OGGETTO

Definizione: pelike miniaturistica

Tipologia: Morel 3672a1

Titolo repertorio per esteso: J.P. Morel, Cèramique campanienne: les formes, Roma 1981

Disponibiltà del bene: reale

Classe e produzione: ceramica di Gnathia

LOCALIZZAZIONE GEOGRAFICO-AMMINISTRATIVA

LOCALIZZAZIONE GEOGRAFICO-AMMINISTRATIVA ATTUALE

Stato: Italia

Regione: Lombardia

Provincia: MI

Nome provincia: Milano

Codice ISTAT comune: 015146

Comune: Milano

COLLOCAZIONE SPECIFICA

Denominazione struttura conservativa - livello 1: Civico Museo Archeologico di Milano

CRONOLOGIA

CRONOLOGIA GENERICA

Secolo: sec. IV a.C.

Frazione di secolo: seconda metà

CRONOLOGIA SPECIFICA

Da: 350 a.C.

Validità: ca.

A: 300 a.C.

Validità: ca.

Motivazione cronologia: analisi stilistica

DEFINIZIONE CULTURALE

AUTORE

Autore/Nome scelto: Pittore di Lecce 1075

Motivazione dell’attribuzione: analisi stilistica

AMBITO CULTURALE

Denominazione: ambito apulo

Motivazione dell'attribuzione: analisi stilistica

DATI TECNICI

Materia e tecnica: argilla depurata/ a tornio veloce

MISURE

Unità: cm

Altezza: 11,65

Specifiche: diam. orlo cm 5,1; diam. piede cm 4,2

DATI ANALITICI

DESCRIZIONE

Indicazioni sull'oggetto
Argilla di colore rosa; vernice nera non lucente; sovraddipinture in bianco crema e arancio. Orlo svasato con taglio obliquo; collo con profilo concavo, corpo piriforme. Piede ad anello; anse a nastro, piatte all'interno e bicostolate all'esterno.

Indicazioni sul soggetto
Tra gli attacchi superiori ed inferiori delle due anse, tre linee orizzontali in bianco crema, fascia di ovoli in bianco panna due linee orizzontali in bianco crema da cui estremi pendono due rami stilizzati verticali; sulla parte alta del corpo al centro poggia su l terreno, reso con una fila di punti, una palla da gioco.

CONSERVAZIONE

STATO DI CONSERVAZIONE

Data: aprile 2002

Stato di conservazione: mutilo

Indicazioni specifiche: Scheggiature sull'orlo, sul corpo e sul piede; lesioni sul corpo. Vernice in parte evanida.

CONDIZIONE GIURIDICA E VINCOLI

CONDIZIONE GIURIDICA

Indicazione generica: proprietà Ente pubblico territoriale

Indicazione specifica: Regione Lombardia

FONTI E DOCUMENTI DI RIFERIMENTO

DOCUMENTAZIONE FOTOGRAFICA

Genere: documentazione allegata

Tipo: fotografia b/n

Codice identificativo: LG 103

Note: All'acquisizione

Percorso relativo del file: LG

Nome del file: LG103A.jpg

IMMAGINI DATABASE

Descrizione immagine: All'acquisizione

Path dell'immagine originale: G0200

Nome file dell'immagine originale: LG103A.jpg

FONTI E DOCUMENTI

Tipo: Perizia tecnico scientifica

Autore: De Juliis E.

Denominazione: Collezione Lagioia

BIBLIOGRAFIA [1 / 2]

Genere: bibliografia di confronto

Autore: Bernardini M.

Titolo contributo: Vasi dello stile di Gnathia. Vasi a vernice nera (Museo Provinciale "S.Castromediano" di Lecce)

Luogo di edizione: Bari

Anno di edizione: 1961

V., tavv., figg.: tavv.31,6; 32,3-5

BIBLIOGRAFIA [2 / 2]

Genere: bibliografia di confronto

Autore: Forti L.

Titolo contributo: La ceramica di Gnathia

Luogo di edizione: Napoli

Anno di edizione: 1965

V., tavv., figg.: tav.25,b

ACCESSO AI DATI

SPECIFICHE DI ACCESSO AI DATI

Profilo di accesso: 1

Motivazione: dati liberamente accessibili

COMPILAZIONE

COMPILAZIONE

Data: 2002

Specifiche ente schedatore: Civico Museo Archeologico di Milano

Nome: Giacobello, Federica

Funzionario responsabile: Caporusso, Donatella

GESTIONE ARCHIVIO

ULTIMA MODIFICA SCHEDA

Ultima modifica scheda - data: 2021/04/28

Ultima modifica scheda - ora: 15.41

PUBBLICAZIONE SCHEDA

Pubblicazione scheda - stato: 1

Pubblicazione scheda - data ultima pubblicazione: 2021/04/29

Pubblicazione scheda - ora ultima pubblicazione: 02.00

Pubblicazione scheda - data precedente pubblicazione: 2019/06/15

Pubblicazione scheda - ora precedente pubblicazione: 01.00

GESTIONE COMPONENTE TERRITORIALE

Componente territoriale - data ultima modifica: 2014/12/01

Componente territoriale - ora ultima modifica: 20.10