# Girali laterali con foglie d'edera rilievo di lupa che allatta

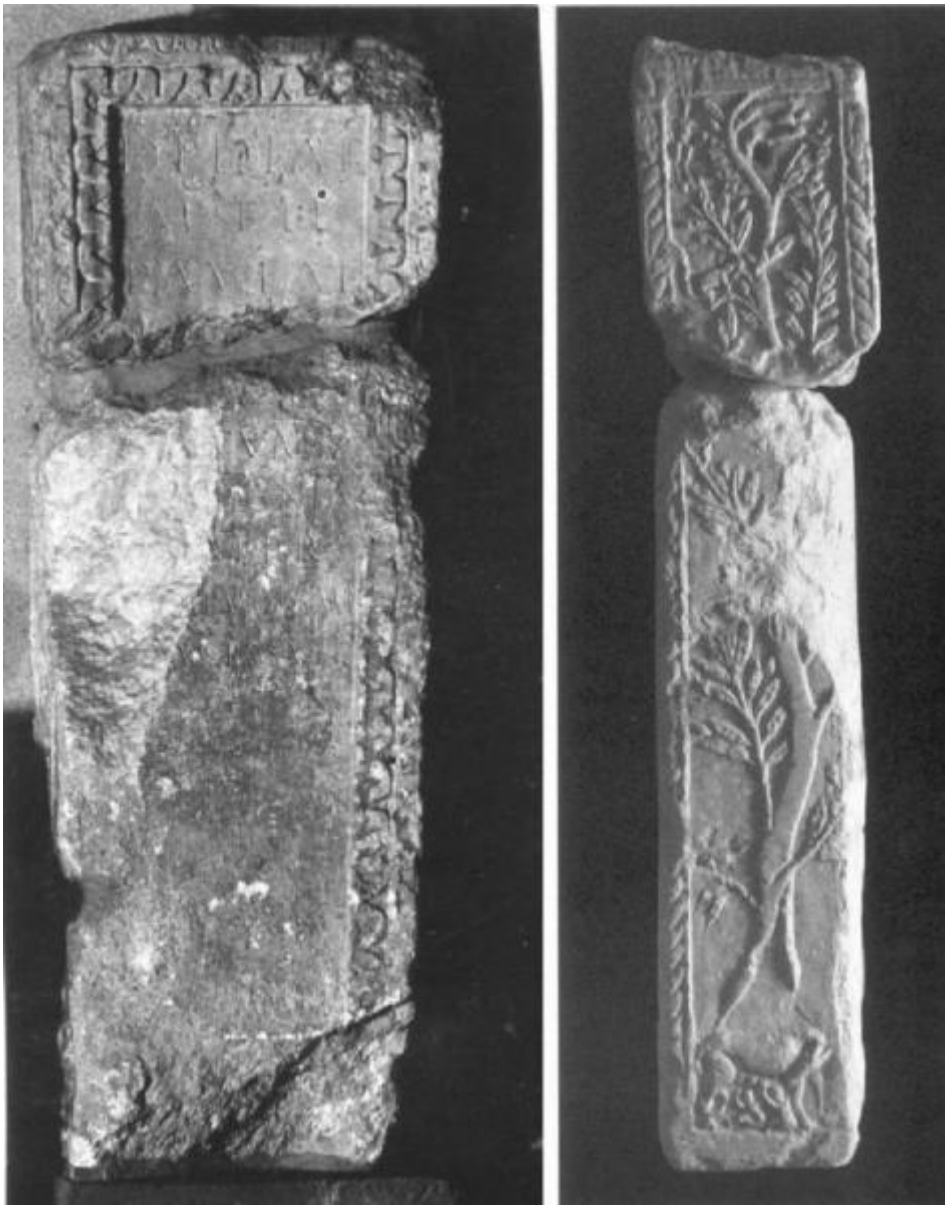

Link risorsa: https://www.lombardiabeniculturali.it/reperti-archeologici/schede/G0230-00145/

Scheda SIRBeC: https://www.lombardiabeniculturali.it/reperti-archeologici/schede-complete/G0230-00145/

## CODICI

Unità operativa: G0230

Numero scheda: 145

Codice scheda: G0230-00145

Visibilità scheda: 2

Utilizzo scheda per diffusione: 03

Tipo scheda: RA

Livello ricerca: P

**CODICE UNIVOCO**

Codice regione: 03

Ente schedatore: R03/ Civico Museo Archeologico di Milano

Ente competente: S25

## OGGETTO

**OGGETTO**

Definizione: stele

Titolo repertorio per esteso: Epitaffio di Didia Paola

Autenticità: originale

Disponibiltà del bene: reale

Classe e produzione: epigrafe commemorativa

**SOGGETTO**

Identificazione: girali laterali con foglie d'edera
rilievo di lupa che allatta

## LOCALIZZAZIONE GEOGRAFICO-AMMINISTRATIVA

**LOCALIZZAZIONE GEOGRAFICO-AMMINISTRATIVA ATTUALE**

Stato: Italia

Regione: Lombardia

Provincia: MI

Nome provincia: Milano

Codice ISTAT comune: 015146

Comune: Milano

**COLLOCAZIONE SPECIFICA**

Denominazione struttura conservativa - livello 1: Civico Museo Archeologico di Milano

## RAPPORTO

**REIMPIEGO**

Tipo reimpiego: edilizio

Datazione reimpiego: fine XII sec.

## DATI TECNICI

Materia e tecnica: marmo

Materia e tecnica: marmo

**MISURE**

Unità: cm

Altezza: 116

Larghezza: 40

Profondità: 24

Peso: kg 206

Specifiche: h. lettere:
cm. 3

## DATI ANALITICI

**DESCRIZIONE**

Indicazioni sull'oggetto
frammento forse di stele ad erma; specchio epigrafico corniciato con cornice cuoriforme circondata da due sottili listelli piatti e ribassato;

Indicazioni sul soggetto
sui lati: a destra sorgenti da un vaso a doppia ansa tralci vegetali a foglie di edera, con pampini e grappoli, fra i quali sono posati uccellini ed è appesa una zampogna; sul fianco sinistro in basso rilievo della lupa che allatta Romolo e Remo, dietro al quale sorge un albero dalle ricche fronde

**ISCRIZIONI [1 / 2]**

Classe di appartenenza: sepolcrale/commemorativa

Lingua: Latino

Tecnica di scrittura: a incisione

Tipo di caratteri: capitali

Alfabeto / scrittura: Latino

Posizione: centrale nello specchio

Modalità: Primaria

Trascrizione: DIDIAE
M FIL
PAVLAE
[. . . . . .]
[. . . . . .]
[. . . . .]
[. . . . . .]
[. . . . . .]

**ISCRIZIONI [2 / 2]**

Classe di appartenenza: sepolcrale/commemorativa

Lingua: Latino

Tecnica di scrittura: a incisione

Tipo di caratteri: capitali

Alfabeto / scrittura: Latino

Posizione: centrale nello specchio

Modalità: Primaria

Trascrizione: [. . . . .]
[. . . .]
[. . . . . .]
[. . .]TVMIA
[. . .]PRONIA
MATER
[. . .]EMORIAM
[. .]VS POSVIT

**SOGGETTI CITATI [1 / 2]**

Persone: Postumia Sempronia

Funzione nell'epigrafe: committente
madre

**SOGGETTI CITATI [2 / 2]**

Persone: Postumia Sempronia

Funzione nell'epigrafe: committente
madre

## CONSERVAZIONE

**STATO DI CONSERVAZIONE**

Data: autunno 2002

Stato di conservazione: ricomponibile

Indicazioni specifiche
parte inferiore spezzata lungo il lato superiore con danni anche nel settore sinistro che interessano lo specchio epigrafico
danneggiata in basso, con asportazione del materiale e parziale compromissione dello specchio epigrafico

Fonte: autopsia

## CONDIZIONE GIURIDICA E VINCOLI

### CONDIZIONE GIURIDICA

Indicazione generica: proprietà Ente pubblico territoriale

Indicazione specifica: Comune di Milano

## FONTI E DOCUMENTI DI RIFERIMENTO

### DOCUMENTAZIONE FOTOGRAFICA [1 / 8]

Genere: documentazione allegata

Tipo: fotografia b/n

Ente proprietario: Civico Museo Archeologico di Milano

Codice identificativo: G0230-00145-0000000001

Visibilità immagine: 1

Percorso relativo del file: Romana\EP

Nome del file: A 0.9.6768A.jpg

### DOCUMENTAZIONE FOTOGRAFICA [2 / 8]

Genere: documentazione allegata

Tipo: fotografia b/n

Ente proprietario: Civico Museo Archeologico di Milano

Codice identificativo: G0230-00145-0000000003

Visibilità immagine: 1

Percorso relativo del file: Romana\EP

Nome del file: A 0.9.6768 ricomposto.jpg

### DOCUMENTAZIONE FOTOGRAFICA [3 / 8]

Genere: documentazione allegata

Tipo: fotografia b/n

Ente proprietario: Civico Museo Archeologico di Milano

Codice identificativo: EP6768A-B

Percorso relativo del file: Romana\EP

Nome del file: A 0.9.6768 ricomposto copia.jpg

**DOCUMENTAZIONE FOTOGRAFICA [4 / 8]**

Genere: documentazione allegata

Tipo: fotografia b/n

Ente proprietario: Civico Museo Archeologico di Milano

Codice identificativo: G0230-00145-0000000002

Visibilità immagine: 1

Percorso relativo del file: Romana\EP

Nome del file: A 0.9.6768C.jpg

**DOCUMENTAZIONE FOTOGRAFICA [5 / 8]**

Genere: documentazione allegata

Tipo: fotografia b/n

Codice identificativo: A 0.9.6768 lato

Visibilità immagine: 1

Percorso relativo del file: Romana\EP

Nome del file: A 0.9.6768 lato.jpg

**DOCUMENTAZIONE FOTOGRAFICA [6 / 8]**

Genere: documentazione allegata

Tipo: fotografia b/n

Codice identificativo: EP6768B

Specifiche: <CONV302> da rivedere - proviene da IMR

Visibilità immagine: 1

Percorso relativo del file: Romana\EP

Nome del file: EP6768B.jpg

**DOCUMENTAZIONE FOTOGRAFICA [7 / 8]**

Genere: documentazione allegata

Tipo: fotografia b/n

Codice identificativo: EP6768D

Specifiche: <CONV302> da rivedere - proviene da IMR

Visibilità immagine: 1

Percorso relativo del file: Romana\EP

Nome del file: EP6768D.jpg

**DOCUMENTAZIONE FOTOGRAFICA [8 / 8]**

Genere: documentazione allegata

Tipo: fotografia b/n

Ente proprietario: Civico Museo Archeologico di Milano

Codice identificativo: EP6768E

Specifiche: <CONV302> da rivedere - proviene da IMR

Visibilità immagine: 1

Percorso relativo del file: Romana\EP

Nome del file: EP6768E.jpg

**IMMAGINI DATABASE [1 / 8]**

Path dell'immagine originale: G0230

Nome file dell'immagine originale: A 0.9.6768A.jpg

**IMMAGINI DATABASE [2 / 8]**

Path dell'immagine originale: G0230

Nome file dell'immagine originale: A 0.9.6768 ricomposto.jpg

**IMMAGINI DATABASE [3 / 8]**

Path dell'immagine originale: G0230

Nome file dell'immagine originale: A 0.9.6768 ricomposto copia.jpg

**IMMAGINI DATABASE [4 / 8]**

Path dell'immagine originale: G0230

Nome file dell'immagine originale: A 0.9.6768C.jpg

**IMMAGINI DATABASE [5 / 8]**

Path dell'immagine originale: G0230

Nome file dell'immagine originale: A 0.9.6768 lato.jpg

**IMMAGINI DATABASE [6 / 8]**

Path dell'immagine originale: G0230

Nome file dell'immagine originale: EP6768B.jpg

**IMMAGINI DATABASE [7 / 8]**

Path dell'immagine originale: G0230

Nome file dell'immagine originale: EP6768D.jpg

**IMMAGINI DATABASE [8 / 8]**

Path dell'immagine originale: G0230

Nome file dell'immagine originale: EP6768E.jpg

**FONTI E DOCUMENTI**

Tipo: catalogo

Denominazione: Museo Patrio Archeologico

Foglio Carta: 1774mpa

**BIBLIOGRAFIA [1 / 3]**

Genere: bibliografia specifica

Autore: Mommsen Th.

Titolo libro o rivista: Corpus Inscriptionum Latinarum. Volumen V, Inscriptiones Galliae Cisalpinae Latinae

Luogo di edizione: Berlino

Anno di edizione: 1877

Sigla per citazione: CIL V 2

V., pp., nn.: n 6001

**BIBLIOGRAFIA [2 / 3]**

Genere: bibliografia specifica

Autore: Seletti E.

Titolo libro o rivista: Marmi scritti del museo archeologico. Catalogo

Luogo di edizione: Milano

Anno di edizione: 1901

Sigla per citazione: s

V., pp., nn.: n 225

**BIBLIOGRAFIA [3 / 3]**

Genere: bibliografia specifica

Autore: De Marchi A.

Titolo libro o rivista: Le antiche epigrafi di Milano

Luogo di edizione: Milano

Anno di edizione: 1917

V., pp., nn.: n 7, pp 170-172

## COMPILAZIONE

### COMPILAZIONE

Data: 2002

Specifiche ente schedatore: Civico Museo Archeologico di Milano

Nome: Ivancich, Michela

Funzionario responsabile: Caporusso, Donatella

### TRASCRIZIONE PER INFORMATIZZAZIONE

Data: 2011

Nome: Antonini, Anna

## GESTIONE ARCHIVIO

### ULTIMA MODIFICA SCHEDA

Ultima modifica scheda - data: 2021/04/28

Ultima modifica scheda - ora: 15.41

### PUBBLICAZIONE SCHEDA

Pubblicazione scheda - stato: 1

Pubblicazione scheda - data ultima pubblicazione: 2021/04/29

Pubblicazione scheda - ora ultima pubblicazione: 02.00

Pubblicazione scheda - data precedente pubblicazione: 2019/06/15

Pubblicazione scheda - ora precedente pubblicazione: 01.00