# Anforetta

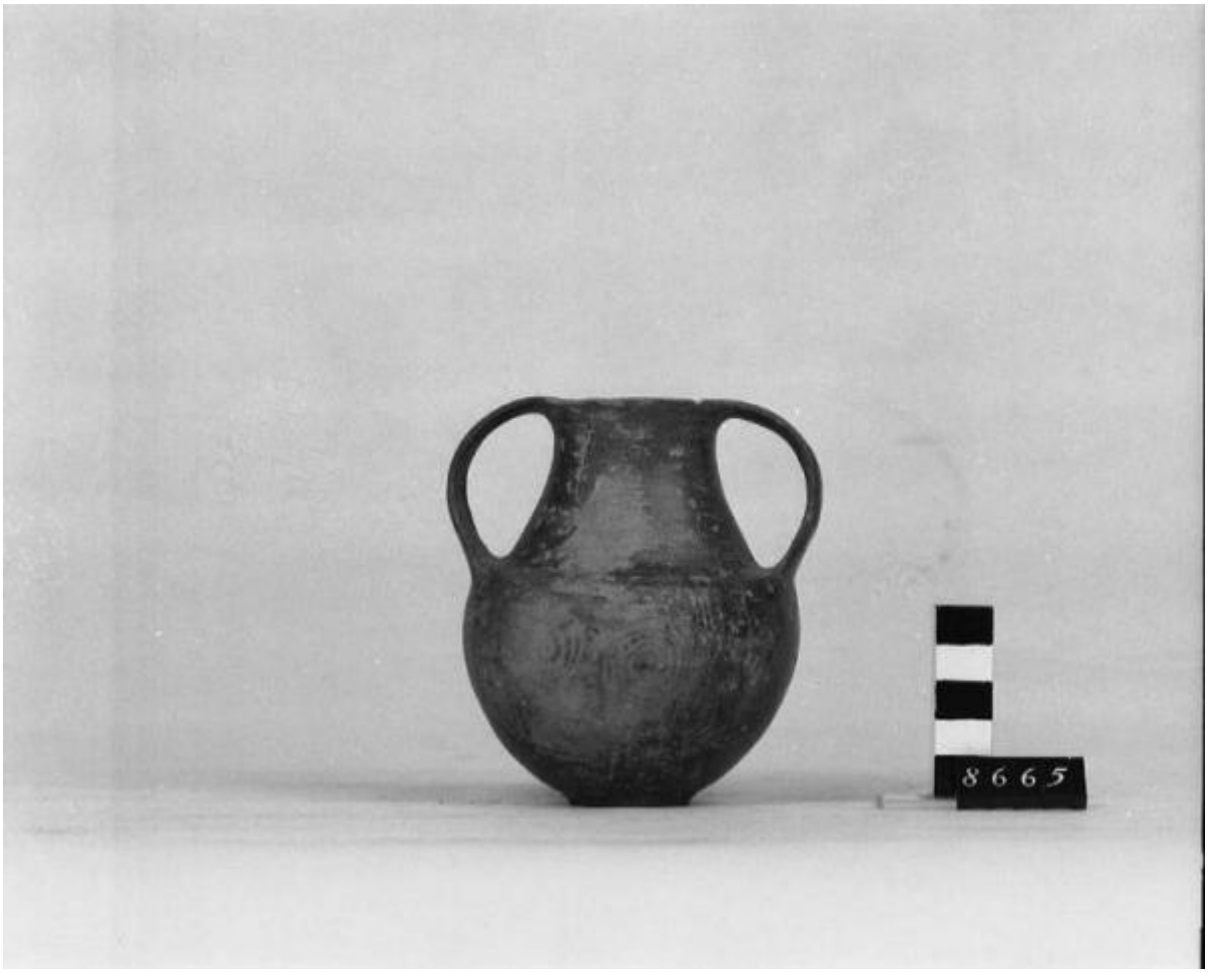


Link risorsa: https://www.lombardiabeniculturali.it/reperti-archeologici/schede/G0340-00086/

Scheda SIRBeC: https://www.lombardiabeniculturali.it/reperti-archeologici/schede-complete/G0340-00086/

## CODICI

Unità operativa: G0340

Numero scheda: 86

Codice scheda: G0340-00086

Visibilità scheda: 2

Utilizzo scheda per diffusione: 03

Tipo scheda: RA

Livello ricerca: P

**CODICE UNIVOCO**

Codice regione: 03

Ente schedatore: R03/ Civico Museo Archeologico di Milano

Ente competente: S25

## OGGETTO

**OGGETTO**

Definizione: anforetta

Autenticità: originale

Disponibiltà del bene: reale

Classe e produzione: ceramica di impasto

## LOCALIZZAZIONE GEOGRAFICO-AMMINISTRATIVA

**LOCALIZZAZIONE GEOGRAFICO-AMMINISTRATIVA ATTUALE**

Stato: Italia

Regione: Lombardia

Provincia: MI

Nome provincia: Milano

Codice ISTAT comune: 015146

Comune: Milano

**COLLOCAZIONE SPECIFICA**

Denominazione struttura conservativa - livello 1: Civico Museo Archeologico di Milano

## CRONOLOGIA

### CRONOLOGIA GENERICA

Secolo: sec. VII a.C.

### CRONOLOGIA SPECIFICA

Da: 700 a.C.

Validità: ca.

A: 601 a.C.

Validità: ca.

Motivazione cronologia: analisi stilistica

## DATI TECNICI

Materia e tecnica: impasto/ a tornio/ a incisione

### MISURE

Unità: cm

Altezza: 11,4

Specifiche: diametro orlo 5,5
diametro piede 3,1

## DATI ANALITICI

### DESCRIZIONE

Indicazioni sull'oggetto
Anforetta con orlo appena estroflesso, alto collo troncoconico, corpo emisferico, piccolo piede a disco; anse a nastro impostate verticalmente tra orlo e spalla. Decorazione incisa: sulla spalla airone retrospiciente stilizzato, sul corpo spirale tra motivi a W, sulla anse linee verticali parallele.

## CONSERVAZIONE

### STATO DI CONSERVAZIONE

Data: 2005

Indicazioni specifiche: integra; alcune scheggiature sul corpo e lungo l'orlo

## CONDIZIONE GIURIDICA E VINCOLI

### CONDIZIONE GIURIDICA

Indicazione generica: proprietà privata

Indicazione specifica: Fondazione Carlo Maurilio Lerici

## FONTI E DOCUMENTI DI RIFERIMENTO

**DOCUMENTAZIONE FOTOGRAFICA**

Genere: documentazione allegata

Tipo: fotografia b/n

Codice identificativo: 8665

Percorso relativo del file: LERICI

Nome del file: 8665.jpg

**IMMAGINI DATABASE**

Path dell'immagine originale: G0340

Nome file dell'immagine originale: 8665.jpg

**BIBLIOGRAFIA [1 / 2]**

Genere: bibliografia specifica

Titolo libro o rivista: Gli Etruschi e Cerveteri, catalogo della mostra (Milano 1980-1981)

Luogo di edizione: Milano

Anno di edizione: 1980

V., pp., nn.: p. 208 n. 2

**BIBLIOGRAFIA [2 / 2]**

Genere: bibliografia specifica

Autore: Bosio B. / Pugnetti A.

Titolo libro o rivista: Gli Etruschi di Cerveteri. La necropoli di Monte Abatone, catalogo della mostra (Milano 1986)

Luogo di edizione: Modena

Anno di edizione: 1986

V., pp., nn.: p. 64 n. 2

## COMPILAZIONE

**COMPILAZIONE**

Data: 2005

Specifiche ente schedatore: Civico Museo Archeologico di Milano

Nome: Lambrugo, Claudia

Funzionario responsabile: Caporusso, Donatella

## GESTIONE ARCHIVIO

### ULTIMA MODIFICA SCHEDA

Ultima modifica scheda - data: 2021/04/28

Ultima modifica scheda - ora: 15.41

### PUBBLICAZIONE SCHEDA

Pubblicazione scheda - stato: 1

Pubblicazione scheda - data ultima pubblicazione: 2021/04/29

Pubblicazione scheda - ora ultima pubblicazione: 02.00

Pubblicazione scheda - data precedente pubblicazione: 2019/06/15

Pubblicazione scheda - ora precedente pubblicazione: 01.00

### GESTIONE COMPONENTE TERRITORIALE

Componente territoriale - data ultima modifica: 2014/12/01

Componente territoriale - ora ultima modifica: 20.10