Olla globulare

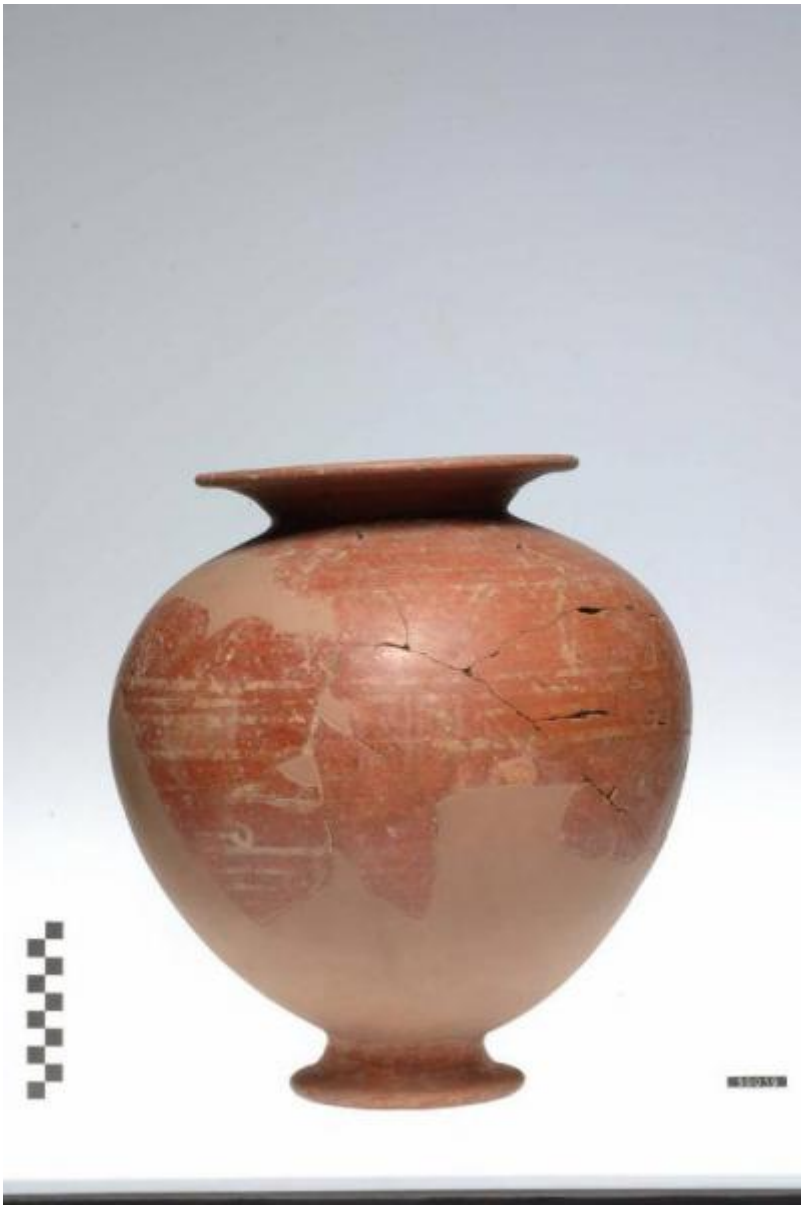

Link risorsa: https://www.lombardiabeniculturali.it/reperti-archeologici/schede/G0340-00267/

Scheda SIRBeC: https://www.lombardiabeniculturali.it/reperti-archeologici/schede-complete/G0340-00267/

CODICI

Unità operativa: G0340

Numero scheda: 267

Codice scheda: G0340-00267

Visibilità scheda: 2

Utilizzo scheda per diffusione: 03

Tipo scheda: RA

Livello ricerca: P

CODICE UNIVOCO

Codice regione: 03

Ente schedatore: R03/ Civico Museo Archeologico di Milano

Ente competente: S25

OGGETTO

OGGETTO

Definizione: olla globulare

Autenticità: originale

Disponibiltà del bene: reale

Classe e produzione: ceramica di impasto white on red

LOCALIZZAZIONE GEOGRAFICO-AMMINISTRATIVA

LOCALIZZAZIONE GEOGRAFICO-AMMINISTRATIVA ATTUALE

Stato: Italia

Regione: Lombardia

Provincia: MI

Nome provincia: Milano

Codice ISTAT comune: 015146

Comune: Milano

COLLOCAZIONE SPECIFICA

Denominazione struttura conservativa - livello 1: Civico Museo Archeologico di Milano

CRONOLOGIA

CRONOLOGIA GENERICA

Secolo: sec. VII a.C.

CRONOLOGIA SPECIFICA

Da: 700 a.C.

Validità: ca.

A: 601 a.C.

Validità: ca.

Motivazione cronologia: analisi stilistica

DATI TECNICI

Materia e tecnica: impasto/ a tornio/ a vernice/ a incisione

MISURE

Unità: cm

Altezza: 36,5

Specifiche: diametro orlo 22
diametro piede 13

DATI ANALITICI

DESCRIZIONE

Indicazioni sull'oggetto
Olla globulare con labbro estroflesso e piede a tromba. Decorazione a vernice bianca sovraddipinta: sul corpo tra filetti sono due fregi, l'uno sopra il diametro massimo di triangoli campiti a reticolo obliquo con il vertice verso il basso; l'altro sotto il diametro massimo di aironi capovolti. Sul labbro quattro solcature.

CONSERVAZIONE

STATO DI CONSERVAZIONE

Data: 2005

Stato di conservazione: ricomposto

Indicazioni specifiche: larghe integrazioni (in parte sostituibili con i frammenti A 0.9.50019 bis)

RESTAURI E ANALISI

RESTAURI

Data: 1997

Ente responsabile: Civiche Raccolte Archeologiche

Responsabile scientifico: Morlacchi Liliana

Note: Per Scheda restauro Morlacchi n° 598/97 cfr. A 0.9.29208.

Nome operatore: Morlacchi Liliana

CONDIZIONE GIURIDICA E VINCOLI

CONDIZIONE GIURIDICA

Indicazione generica: proprietà privata

Indicazione specifica: Fondazione Carlo Maurilio Lerici

FONTI E DOCUMENTI DI RIFERIMENTO

DOCUMENTAZIONE FOTOGRAFICA

Genere: documentazione allegata

Tipo: fotografia colore

Codice identificativo: 50019

Percorso relativo del file: LERICI

Nome del file: 50019.jpg

IMMAGINI DATABASE

Path dell'immagine originale: G0340

Nome file dell'immagine originale: 50019.jpg

BIBLIOGRAFIA

Genere: bibliografia specifica

Autore: Cavagnaro Vanoni L.

Titolo libro o rivista: Materiali di Antichità Varia

Titolo contributo: Concessioni alla fondazione Lerici: Cerveteri

Luogo di edizione: Cerveteri-Roma

Anno di edizione: 1966

Sigla per citazione: MAV

V., pp., nn.: v. V, p. 201, n. 7

COMPILAZIONE

COMPILAZIONE

Data: 2005

Specifiche ente schedatore: Civico Museo Archeologico di Milano

Nome: Lambrugo, Claudia

Funzionario responsabile: Caporusso, Donatella

GESTIONE ARCHIVIO

ULTIMA MODIFICA SCHEDA

Ultima modifica scheda - data: 2021/04/28

Ultima modifica scheda - ora: 15.41

PUBBLICAZIONE SCHEDA

Pubblicazione scheda - stato: 1

Pubblicazione scheda - data ultima pubblicazione: 2021/04/29

Pubblicazione scheda - ora ultima pubblicazione: 02.00

Pubblicazione scheda - data precedente pubblicazione: 2019/06/15

Pubblicazione scheda - ora precedente pubblicazione: 01.00

GESTIONE COMPONENTE TERRITORIALE

Componente territoriale - data ultima modifica: 2014/12/01

Componente territoriale - ora ultima modifica: 20.10