Anfora

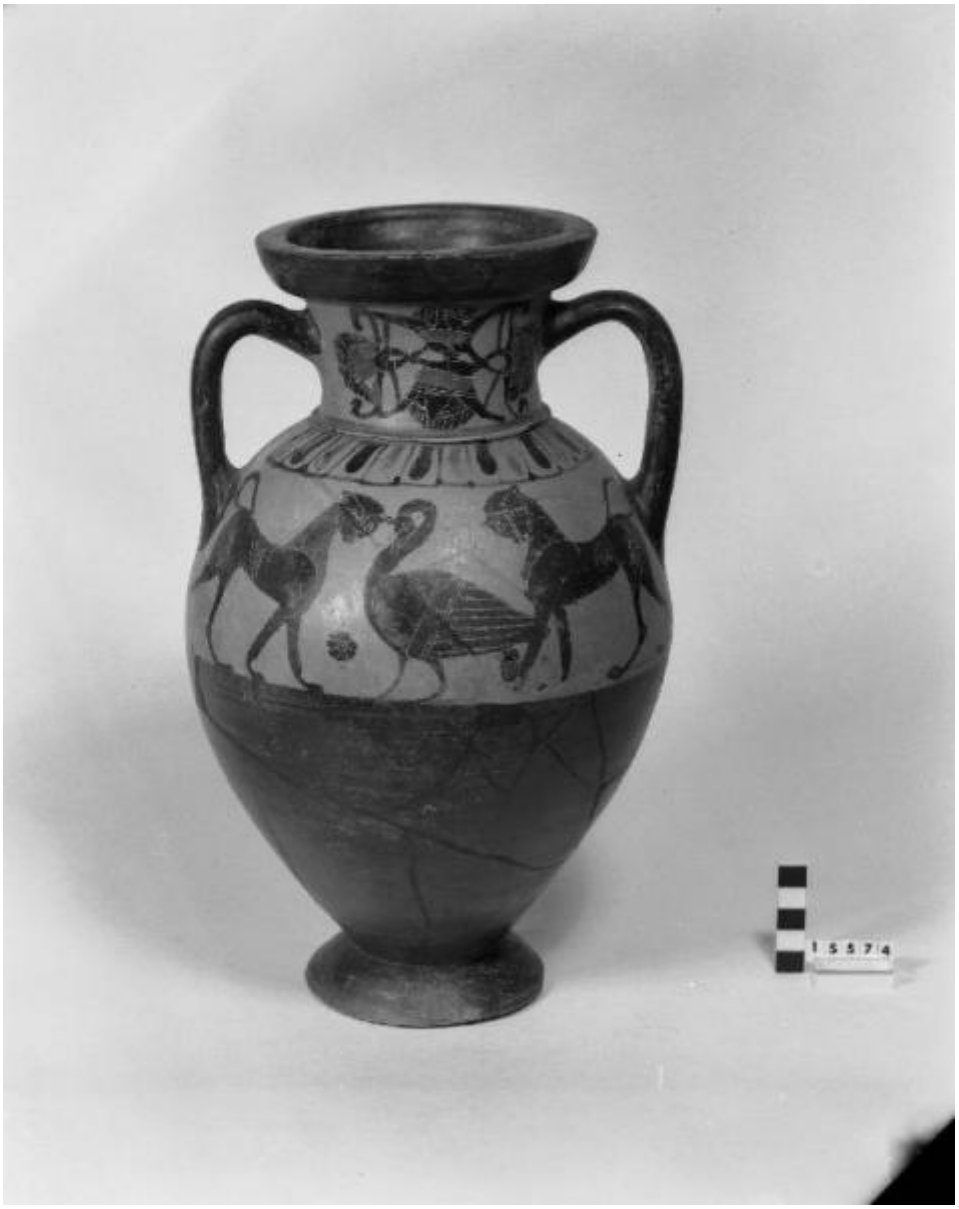

Link risorsa: https://www.lombardiabeniculturali.it/reperti-archeologici/schede/G0370-00200/

Scheda SIRBeC: https://www.lombardiabeniculturali.it/reperti-archeologici/schede-complete/G0370-00200/

CODICI

Unità operativa: G0370

Numero scheda: 200

Codice scheda: G0370-00200

Visibilità scheda: 2

Utilizzo scheda per diffusione: 03

Tipo scheda: RA

Livello ricerca: P

CODICE UNIVOCO

Codice regione: 03

Ente schedatore: R03/ Civico Museo Archeologico di Milano

Ente competente: S25

OGGETTO

OGGETTO

Definizione: anfora

Disponibiltà del bene: reale

Classe e produzione: ceramica etrusco corinzia (?)

LOCALIZZAZIONE GEOGRAFICO-AMMINISTRATIVA

LOCALIZZAZIONE GEOGRAFICO-AMMINISTRATIVA ATTUALE

Stato: Italia

Regione: Lombardia

Provincia: MI

Nome provincia: Milano

Codice ISTAT comune: 015146

Comune: Milano

COLLOCAZIONE SPECIFICA

Denominazione struttura conservativa - livello 1: Civico Museo Archeologico di Milano

CRONOLOGIA

CRONOLOGIA GENERICA

Secolo: sec. VI a.C.

CRONOLOGIA SPECIFICA

Da: 600 a.C.

A: 501 a.C.

Motivazione cronologia: analisi stilistica

DATI TECNICI

Materia e tecnica: argilla depurata/ a tornio/ vernice e graffito

MISURE

Altezza: 33,7

Specifiche: diametro bocchello 13.7
diametro piede 10.8

DATI ANALITICI

DESCRIZIONE

Indicazioni sull'oggetto
Anfora con labbro a echino, collo cilindrico, corpo ovoide, piede a anello; anse a bastoncello impostate verticalmente tra collo e spalla. Decorazione a vernice bruna con sovraddipintura in paonazzo: sul collo motivo fitomorfo di loti e palmette, sulla spalla linguette, sul corpo fregi figurati, restante superficie verniciata.

Indicazioni sul soggetto: Lato A: sirene affrontate tra pantere.
Lato B: cigno tra pantere.

CONSERVAZIONE

STATO DI CONSERVAZIONE

Data: 2008

Stato di conservazione: ricomposto

Indicazioni specifiche: alcune integrazioni, vernice evanide

CONDIZIONE GIURIDICA E VINCOLI

CONDIZIONE GIURIDICA

Indicazione generica: proprietà privata

Indicazione specifica: Fondazione Carlo Maurilio Lerici

FONTI E DOCUMENTI DI RIFERIMENTO

DOCUMENTAZIONE FOTOGRAFICA

Genere: documentazione allegata

Tipo: diapositiva b/n

Codice identificativo: A 0.9.15574

Percorso relativo del file: LERICI IV

Nome del file: A 0.9.15574.jpg

IMMAGINI DATABASE

Path dell'immagine originale: G0370

Nome file dell'immagine originale: A 0.9.15574.jpg

BIBLIOGRAFIA

Genere: bibliografia specifica

Autore: Lambrugo C. (a cura di)

Titolo libro o rivista: Civico Museo Archeologico di Milano. Il Mondo degli Etruschi. Guida.

Luogo di edizione: Milano

Anno di edizione: 2011

V., pp., nn.: pp. 131-132, n. 68.20.

COMPILAZIONE

COMPILAZIONE

Data: 2008

Specifiche ente schedatore: Civico Museo Archeologico di Milano

Nome: Lambrugo, Claudia

Funzionario responsabile: Caporusso, Donatella

GESTIONE ARCHIVIO

ULTIMA MODIFICA SCHEDA

Ultima modifica scheda - data: 2021/04/28

Ultima modifica scheda - ora: 15.41

PUBBLICAZIONE SCHEDA

Pubblicazione scheda - stato: 1

Pubblicazione scheda - data ultima pubblicazione: 2021/04/29

Pubblicazione scheda - ora ultima pubblicazione: 02.00

Pubblicazione scheda - data precedente pubblicazione: 2019/06/15

Pubblicazione scheda - ora precedente pubblicazione: 01.00

GESTIONE COMPONENTE TERRITORIALE

Componente territoriale - data ultima modifica: 2014/12/01

Componente territoriale - ora ultima modifica: 20.10