Anforetta

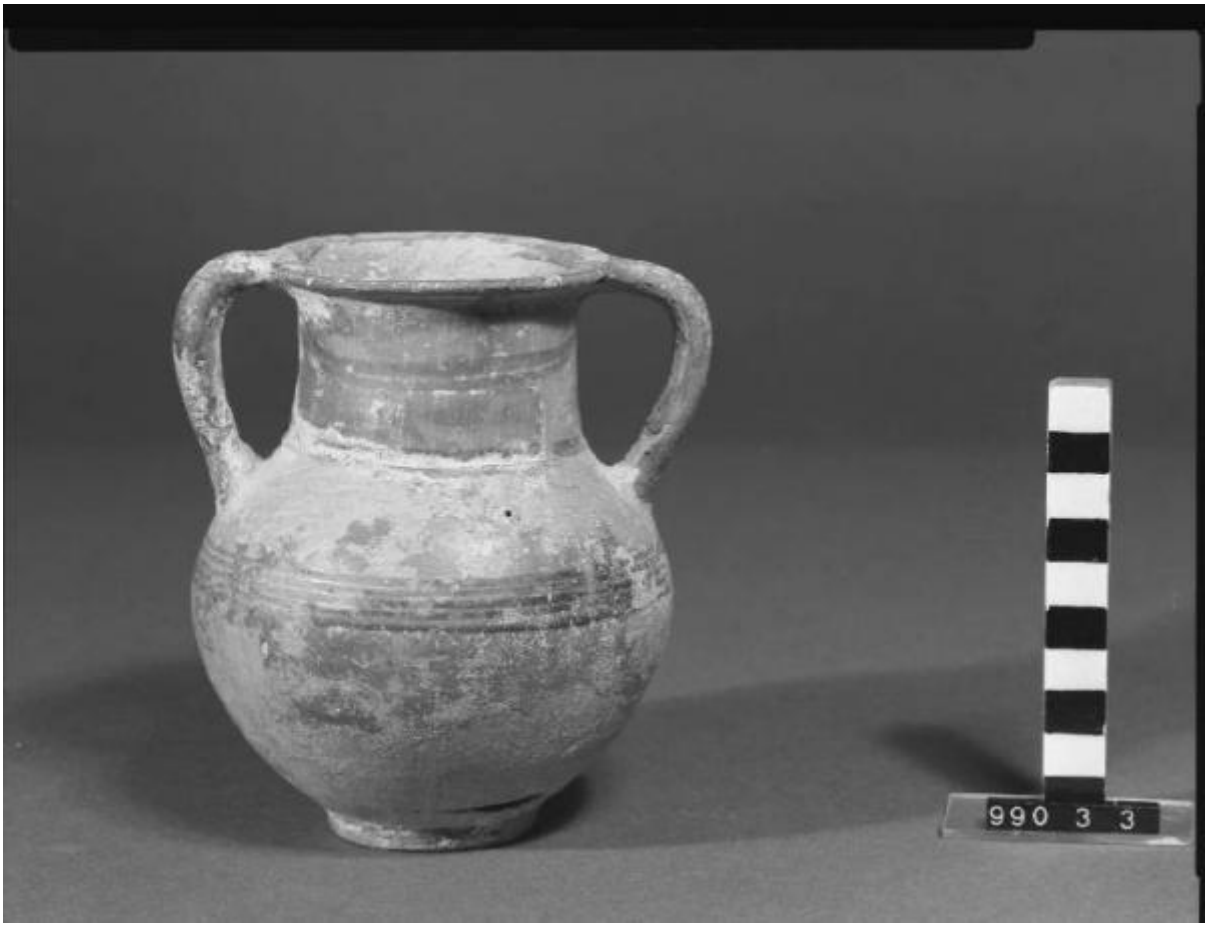

Link risorsa: https://www.lombardiabeniculturali.it/reperti-archeologici/schede/G0370-00773/

Scheda SIRBeC: https://www.lombardiabeniculturali.it/reperti-archeologici/schede-complete/G0370-00773/

CODICI

Unità operativa: G0370

Numero scheda: 773

Codice scheda: G0370-00773

Visibilità scheda: 2

Utilizzo scheda per diffusione: 03

Tipo scheda: RA

Livello ricerca: P

CODICE UNIVOCO

Codice regione: 03

Ente schedatore: R03/ Civico Museo Archeologico di Milano

Ente competente: S25

OGGETTO

OGGETTO

Definizione: Anforetta

Disponibiltà del bene: reale

Classe e produzione: CERAMICA CIPRIOTA

LOCALIZZAZIONE GEOGRAFICO-AMMINISTRATIVA

LOCALIZZAZIONE GEOGRAFICO-AMMINISTRATIVA ATTUALE

Stato: Italia

Regione: Lombardia

Provincia: MI

Nome provincia: Milano

Codice ISTAT comune: 015146

Comune: Milano

COLLOCAZIONE SPECIFICA

Denominazione struttura conservativa - livello 1: Civico Museo Archeologico di Milano

CRONOLOGIA

CRONOLOGIA GENERICA

Secolo: secc. VIII-VII a.C.

CRONOLOGIA SPECIFICA

Da: 750 a.C.

Validità: ca.

A: 600 a.C.

Validità: ca.

Specifica: Cypro-Archaic I period

Motivazione cronologia: analisi tipologica

DATI TECNICI

Materia e tecnica: impasto/ a tornio/ vernice

MISURE

Unità: cm

Altezza: 13,5

Specifiche: diametro all'orlo 8.3
diametro piede 4.8

DATI ANALITICI

DESCRIZIONE

Indicazioni sull'oggetto
Anforetta con breve labbro estroflesso diritto, collo cilindrico, corpo globulare, piede ad anello; anse a bastoncello impostate verticalmente tra labbro e spalla. Superficie interamente verniciata di rosso con decorazione in bruno sovraddipinto: sul labbro gruppi distanziati di segmenti, sul collo filetti, sul diametro massimo cinque filetti; sulle anse segmenti orizzontali (Black on Red Ware).

CONSERVAZIONE

STATO DI CONSERVAZIONE

Data: 2009

Stato di conservazione: mutilo

Indicazioni specifiche: piccola fessurazione nel corpo; vernice in parte abrasa

CONDIZIONE GIURIDICA E VINCOLI

CONDIZIONE GIURIDICA

Indicazione generica: proprietà Ente pubblico territoriale

Indicazione specifica: Comune di Milano

FONTI E DOCUMENTI DI RIFERIMENTO

DOCUMENTAZIONE FOTOGRAFICA

Genere: documentazione allegata

Tipo: fotografia b/n

Codice identificativo: A 990.03.03

Percorso relativo del file: GRECA I

Nome del file: A 990.03.03.jpg

IMMAGINI DATABASE

Path dell'immagine originale: G0370

Nome file dell'immagine originale: A 990.03.03.jpg

COMPILAZIONE

COMPILAZIONE

Data: 2009

Specifiche ente schedatore: Civico Museo Archeologico di Milano

Nome: Lambrugo, Claudia

Funzionario responsabile: Caporusso, Donatella

GESTIONE ARCHIVIO

ULTIMA MODIFICA SCHEDA

Ultima modifica scheda - data: 2021/04/28

Ultima modifica scheda - ora: 15.41

PUBBLICAZIONE SCHEDA

Pubblicazione scheda - stato: 1

Pubblicazione scheda - data ultima pubblicazione: 2021/04/29

Pubblicazione scheda - ora ultima pubblicazione: 02.00

Pubblicazione scheda - data precedente pubblicazione: 2018/01/15

Pubblicazione scheda - ora precedente pubblicazione: 08.30

GESTIONE COMPONENTE TERRITORIALE

Componente territoriale - data ultima modifica: 2014/12/01

Componente territoriale - ora ultima modifica: 20.10