Coppa originale

VITALI.SR

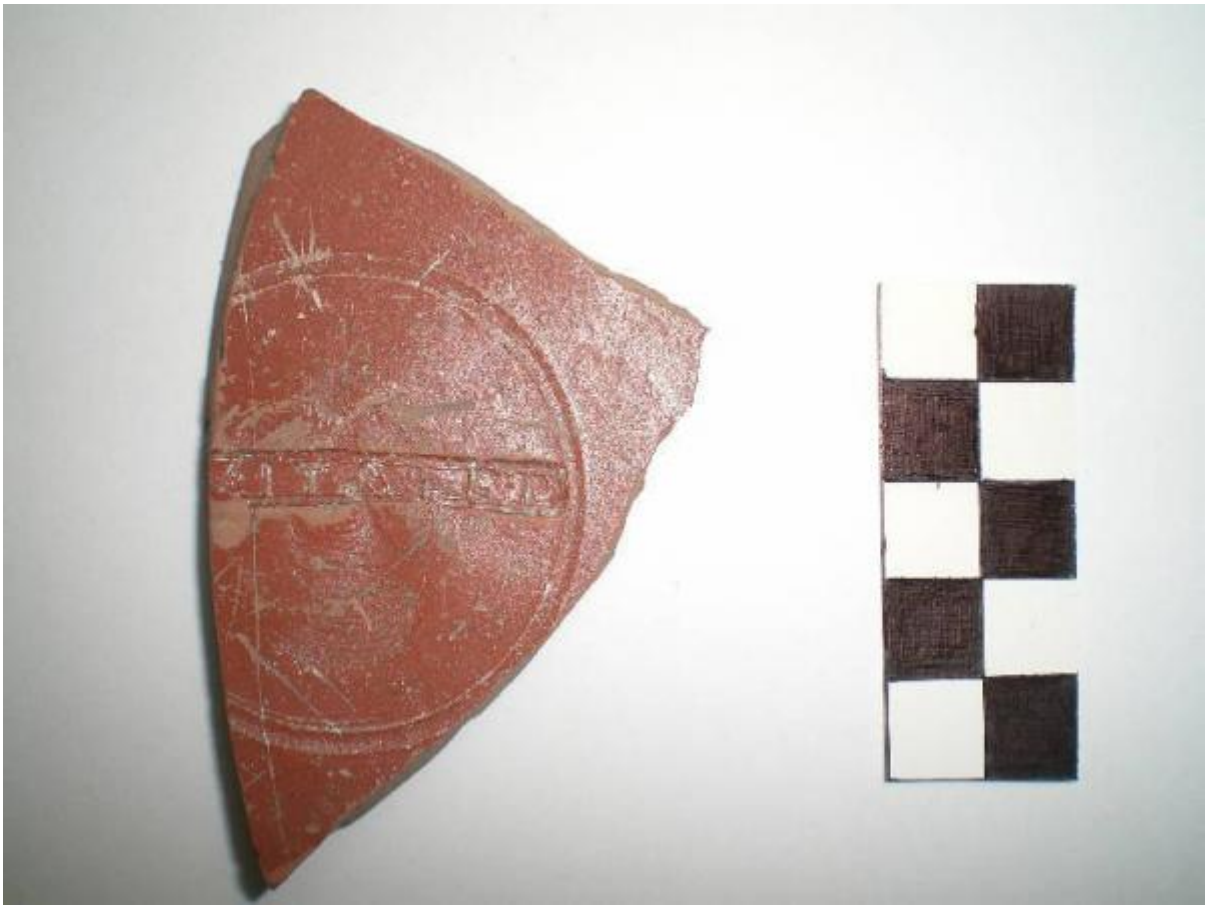

Link risorsa: https://www.lombardiabeniculturali.it/reperti-archeologici/schede/SO030-00036/

Scheda SIRBeC: https://www.lombardiabeniculturali.it/reperti-archeologici/schede-complete/SO030-00036/

CODICI

Unità operativa: SO030

Numero scheda: 36

Codice scheda: SO030-00036

Visibilità scheda: 3

Utilizzo scheda per diffusione: 03

Tipo scheda: RA

Livello ricerca: C

CODICE UNIVOCO

Codice regione: 03

Numero catalogo generale: 01985672

Ente schedatore: R03/ Provincia di Sondrio

Ente competente: S23

OGGETTO

OGGETTO

Definizione: coppa originale

Tipologia: Dragendorff, Terra Sigillata, 1895, forma 37

Posizione: fondo

Disponibiltà del bene: reale

Classe e produzione: terra sigillata

LOCALIZZAZIONE GEOGRAFICO-AMMINISTRATIVA

LOCALIZZAZIONE GEOGRAFICO-AMMINISTRATIVA ATTUALE

Stato: Italia

Regione: Lombardia

Provincia: SO

Nome provincia: Sondrio

Codice ISTAT comune: 014018

Comune: Chiavenna

COLLOCAZIONE SPECIFICA

Tipologia: palazzo

Denominazione: Museo Archeologico della Valchiavenna

Denominazione spazio viabilistico: Via della Marmirola, 3

Denominazione struttura conservativa - livello 1: Museo della Valchiavenna

Denominazione struttura conservativa - livello 2: Sezione Archeologica

Tipologia struttura conservativa: museo

Altra denominazione: Caurga

ALTRE LOCALIZZAZIONI GEOGRAFICO-AMMINISTRATIVE

Tipo di localizzazione: luogo di Deposito

LOCALIZZAZIONE GEOGRAFICO-AMMINISTRATIVA

Stato: Italia

Provincia: MI

Comune: Milano

DATI PATRIMONIALI E COLLEZIONI

INVENTARIO [1 / 2]

Data: 1985

Numero: ST.3694

INVENTARIO [2 / 2]

Data: 1985

Numero: MP 86 (inv.museo)

LOCALIZZAZIONE CATASTALE

Tipo di localizzazione: luogo di reperimento

LOCALIZZAZIONE CATASTALE

Comune: Chiavenna

Foglio/Data: 16/ 1950

Particelle: 260
Proprietari: fam.Bonazzi

MODALITA' DI REPERIMENTO

DATI DI SCAVO

Data: 1973

Ente responsabile: SAMI

Bibliografia specifica
Margherita Bergamini, Testimonianze romane a Chiavenna, in BSSV n. X (1977)
Giliana Muffatti Musselli, Rinvenimenti archeologici nella valli dell'Adda e della Mera, ed.Mevio Washington e Figlio, Sondrio, 1985.

Specifiche di reperimento: Via Lena Perpenti, Chiavenna

RIFERIMENTO OGGETTI STESSO CONTESTO [1 / 4]

Classe di appartenenza materiali: terra sigillata

Inventario: ST.3695

Luogo: Via Lena Perpenti, Chiavenna

RIFERIMENTO OGGETTI STESSO CONTESTO [2 / 4]

Classe di appartenenza materiali: terra sigillata

Inventario: ST.3696

Luogo: Via Lena Perpenti, Chiavenna

RIFERIMENTO OGGETTI STESSO CONTESTO [3 / 4]

Classe di appartenenza materiali: terra sigillata

Inventario: ST.3697/3698

Luogo: Via Lena Perpenti, Chiavenna

RIFERIMENTO OGGETTI STESSO CONTESTO [4 / 4]

Classe di appartenenza materiali: terra sigillata

Inventario: ST.3700

Luogo: Via Lena Perpenti, Chiavenna

CRONOLOGIA

CRONOLOGIA GENERICA

Secolo: sec. II d.C.

Frazione di secolo: metà

CRONOLOGIA SPECIFICA

Da: 120 d.C.

A: 160 d.C.

Motivazione cronologia: bibliografia
M.Bergamini, 1977, p.27 n. 18

DEFINIZIONE CULTURALE

AUTORE

Autore/Nome scelto: VITALI.SR

Motivazione dell’attribuzione: bollo in cartiglio

AMBITO CULTURALE

Denominazione: produzione Gallica

Motivazione dell'attribuzione: bibliografia

DATI TECNICI

Materia e tecnica: argilla

MISURE

Unità: cm.

Altezza: 6,8

Larghezza: 4,8

Spessore: 0,6

DATI ANALITICI

DESCRIZIONE

Indicazioni sull'oggetto: Frammento di fondo di coppa con marchio di fabbrica

STEMMI, EMBLEMI, MARCHI

Classe di appartenenza: marchio di fabbrica

Qualificazione: industriale

Identificazione: VITALI.SR

Quantità: 1

Posizione: fondo della coppa

Descrizione: Marchio entro cartiglio rettangolare

Notizie storico-critiche
Materiale reperito durante la ricostruzione della casa del rag. Giovanni Bonazzi nel 1973-1974. Deposito archeologico non primario ma materiali provenienti da sito primario ed usati per costruire il piano di fondazione della costruzione.

CONSERVAZIONE

STATO DI CONSERVAZIONE

Data: settembre 2008

Stato di conservazione: frammentario

Indicazioni specifiche: Argilla non molto depurata ben cotta, frattura netta, vernice rosso cupo semilucente

Fonte: osservazione diretta

CONDIZIONE GIURIDICA E VINCOLI

ACQUISIZIONE

Tipo acquisizione: deposito Soprintendenza

Nome: SAMI

CONDIZIONE GIURIDICA

Indicazione generica: proprietà Stato

Indicazione specifica: Repubblica Italiana

PROVVEDIMENTI DI TUTELA

Tipo provvedimento: deposito

FONTI E DOCUMENTI DI RIFERIMENTO

DOCUMENTAZIONE FOTOGRAFICA

Genere: documentazione allegata

Tipo: fotografia

Codice identificativo: CIMG3091

Percorso relativo del file: C:\Programmi\SIRBeC Cataloghi 6.0.2\FOTO_MATERIALI

Nome del file: CIMG3091.JPG

IMMAGINI DATABASE

Path dell'immagine originale: SO030

Nome file dell'immagine originale: CIMG3091.jpg

BIBLIOGRAFIA

Genere: bibliografia di confronto

Autore: M.Bergamini

Titolo libro o rivista: Raccolta di studi storici sulla Valchiavenna

Titolo contributo: Testimonianze romane a Chiavenna

Luogo di edizione: Sondrio

Anno di edizione: 1977

Codice scheda bibliografia: SO030-00002

V., pp., nn.: p.27

V., tavv., figg.: n.18

COMPILAZIONE

COMPILAZIONE

Data: 2008

Specifiche ente schedatore: Provincia di Sondrio

Nome: Schenatti, M.

Funzionario responsabile: Sassella, M.

GESTIONE ARCHIVIO

ULTIMA MODIFICA SCHEDA

Ultima modifica scheda - data: 2021/07/26

Ultima modifica scheda - ora: 09.57

PUBBLICAZIONE SCHEDA

Pubblicazione scheda - stato: 1

Pubblicazione scheda - data ultima pubblicazione: 2021/07/27

Pubblicazione scheda - ora ultima pubblicazione: 02.00

Pubblicazione scheda - data precedente pubblicazione: 2019/08/15

Pubblicazione scheda - ora precedente pubblicazione: 01.00