Anfora originale

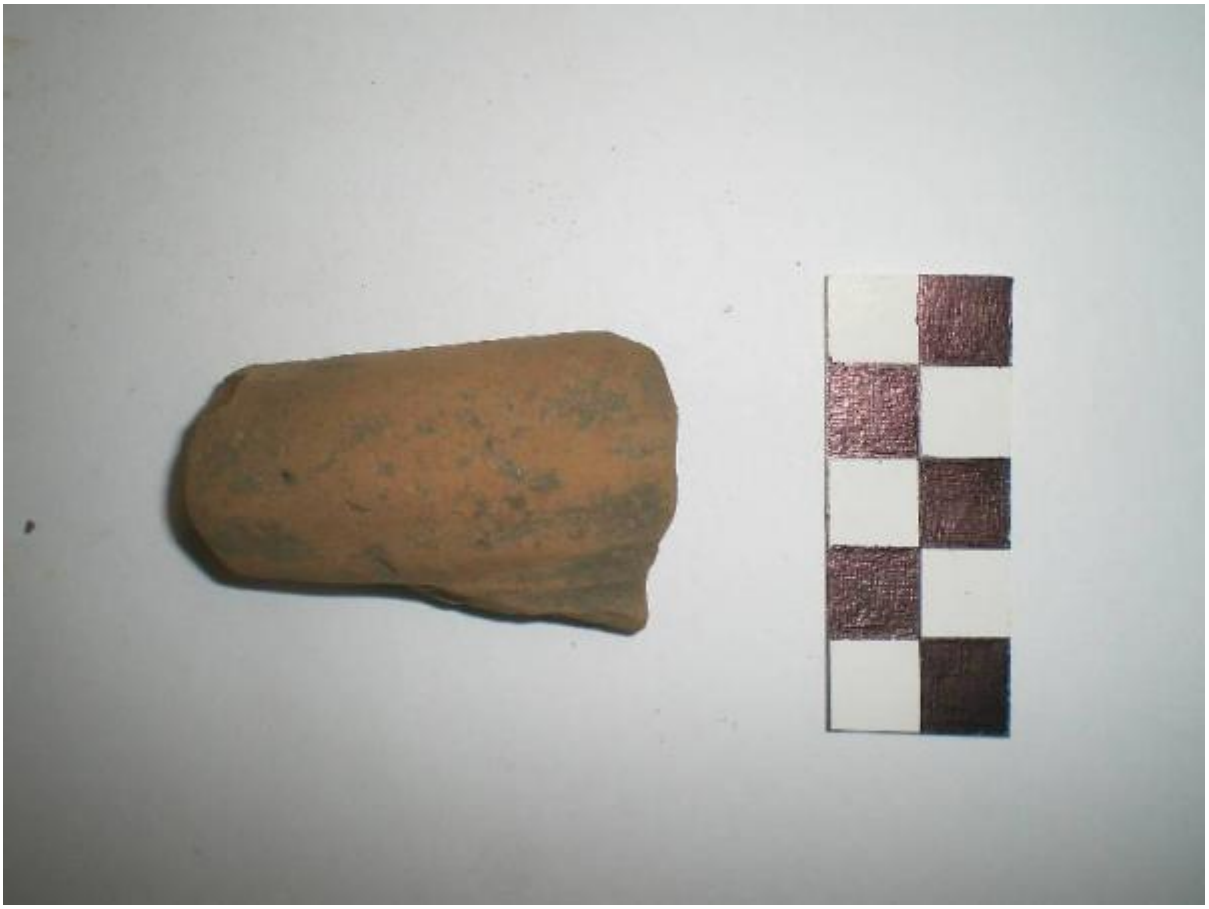

Link risorsa: https://www.lombardiabeniculturali.it/reperti-archeologici/schede/SO030-00107/

Scheda SIRBeC: https://www.lombardiabeniculturali.it/reperti-archeologici/schede-complete/SO030-00107/

CODICI

Unità operativa: SO030

Numero scheda: 107

Codice scheda: SO030-00107

Visibilità scheda: 3

Utilizzo scheda per diffusione: 03

Tipo scheda: RA

Livello ricerca: C

CODICE UNIVOCO

Codice regione: 03

Numero catalogo generale: 01985734

Ente schedatore: R03/ Provincia di Sondrio

Ente competente: S23

OGGETTO

OGGETTO

Definizione: anfora originale

Tipologia: Dressel, La necropoli esquilina, 1880, forme 21-22

Posizione: orlo

Disponibiltà del bene: reale

Classe e produzione: anfora da trasporto

LOCALIZZAZIONE GEOGRAFICO-AMMINISTRATIVA

LOCALIZZAZIONE GEOGRAFICO-AMMINISTRATIVA ATTUALE

Stato: Italia

Regione: Lombardia

Provincia: SO

Nome provincia: Sondrio

Codice ISTAT comune: 014018

Comune: Chiavenna

COLLOCAZIONE SPECIFICA

Tipologia: palazzo

Denominazione: Museo Archeologico della Valchiavenna

Denominazione spazio viabilistico: Via della Marmirola, 3

Denominazione struttura conservativa - livello 1: Museo della Valchiavenna

Denominazione struttura conservativa - livello 2: Sezione Archeologica

Tipologia struttura conservativa: museo

Altra denominazione: Caurga

ALTRE LOCALIZZAZIONI GEOGRAFICO-AMMINISTRATIVE

Tipo di localizzazione: luogo di Deposito

DATI PATRIMONIALI E COLLEZIONI

INVENTARIO [1 / 2]

Numero: ST.54126

INVENTARIO [2 / 2]

Numero: CH PN 46 (inv.museo)

CRONOLOGIA

CRONOLOGIA GENERICA

Secolo: secc. I-II d.C.

Motivazione cronologia: bibliografia

DATI TECNICI

Materia e tecnica: argilla

MISURE

Unità: cm.

Altezza: 3,1

Larghezza: 4,8

Spessore: 1,7

DATI ANALITICI

DESCRIZIONE

Indicazioni sull'oggetto: Frammento di orlo di anfora

CONSERVAZIONE

STATO DI CONSERVAZIONE

Data: settembre 2008

Stato di conservazione: frammentario

Indicazioni specifiche: Argilla polverosa al tatto

Fonte: osservazione diretta

CONDIZIONE GIURIDICA E VINCOLI

ACQUISIZIONE

Tipo acquisizione: deposito Soprintendenza

Nome: SAMI

CONDIZIONE GIURIDICA

Indicazione generica: proprietà Stato

Indicazione specifica: Repubblica Italiana

PROVVEDIMENTI DI TUTELA

Tipo provvedimento: deposito

FONTI E DOCUMENTI DI RIFERIMENTO

DOCUMENTAZIONE FOTOGRAFICA

Genere: documentazione allegata

Tipo: fotografia

Codice identificativo: CIMG3284

Percorso relativo del file: C:\Programmi\SIRBeC Cataloghi 6.0.2\FOTO_MATERIALI

Nome del file: CIMG3284.JPG

IMMAGINI DATABASE

Path dell'immagine originale: SO030

Nome file dell'immagine originale: CIMG3284.jpg

BIBLIOGRAFIA

Genere: bibliografia di confronto

Autore: E. Dressel

Titolo libro o rivista: Annali dell'Istituto di Corrispondenza Archeologica

Titolo contributo: La suppellettile dell'antiquissima necropoli esquilina

Anno di edizione: 1880

Codice scheda bibliografia: SO030-00035

COMPILAZIONE

COMPILAZIONE

Data: 2008

Specifiche ente schedatore: Provincia di Sondrio

Nome: Schenatti, M.

Funzionario responsabile: Sassella, M.

GESTIONE ARCHIVIO

ULTIMA MODIFICA SCHEDA

Ultima modifica scheda - data: 2021/07/26

Ultima modifica scheda - ora: 09.57

PUBBLICAZIONE SCHEDA

Pubblicazione scheda - stato: 1

Pubblicazione scheda - data ultima pubblicazione: 2021/07/27

Pubblicazione scheda - ora ultima pubblicazione: 02.00

Pubblicazione scheda - data precedente pubblicazione: 2019/08/15

Pubblicazione scheda - ora precedente pubblicazione: 01.00