Borchia

produzione longobarda

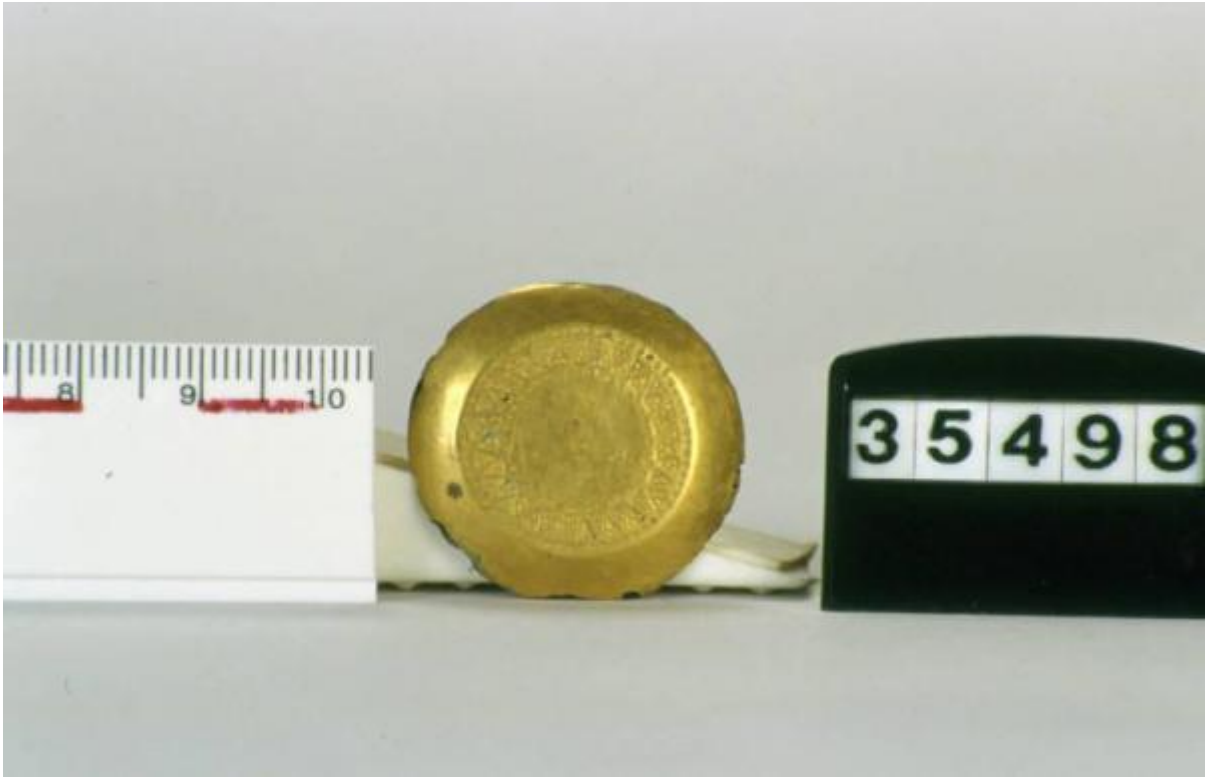

Link risorsa: https://www.lombardiabeniculturali.it/reperti-archeologici/schede/VM030-00068/

Scheda SIRBeC: https://www.lombardiabeniculturali.it/reperti-archeologici/schede-complete/VM030-00068/

CODICI

Unità operativa: VM030

Numero scheda: 68

Codice scheda: VM030-00068

Visibilità scheda: 3

Utilizzo scheda per diffusione: 03

Tipo scheda: RA

Livello ricerca: C

CODICE UNIVOCO

Codice regione: 03

Ente schedatore: R03/ Provincia di Varese

Ente competente: S25

OGGETTO

OGGETTO

Definizione: borchia

Autenticità: originale

Disponibiltà del bene: reale

Classe e produzione: OGGETTI D'ORNAMENTO

LOCALIZZAZIONE GEOGRAFICO-AMMINISTRATIVA

LOCALIZZAZIONE GEOGRAFICO-AMMINISTRATIVA ATTUALE

Stato: Italia

Regione: Lombardia

Provincia: VA

Nome provincia: Varese

Codice ISTAT comune: 012005

Comune: Arsago Seprio

COLLOCAZIONE SPECIFICA

Tipologia: scuola

Qualificazione: statale

Denominazione: Scuola Media di Arsago Seprio

Denominazione spazio viabilistico: Viale R. Vanoni, 20

Denominazione struttura conservativa - livello 1: Civico Museo Archeologico di Arsago Seprio

ALTRE LOCALIZZAZIONI GEOGRAFICO-AMMINISTRATIVE

Tipo di localizzazione: luogo di deposito

LOCALIZZAZIONE GEOGRAFICO-AMMINISTRATIVA

Stato: Italia

Provincia: VA

Comune: Arsago Seprio

COLLOCAZIONE SPECIFICA

Tipologia: scuola

Qualificazione: comunale

Denominazione: Scuola media di Arsago Seprio

Denominazione struttura conservativa - livello 1: Civico Museo Archeologico Arsago Seprio

Tipologia struttura conservativa: museo

Specifiche: esposizione, terza sala , tomba n. 4

DATA

Data ingresso: 1983

DATI PATRIMONIALI E COLLEZIONI

INVENTARIO

Numero: st. 35498

LOCALIZZAZIONE CATASTALE

Tipo di localizzazione: luogo di reperimento

LOCALIZZAZIONE CATASTALE

Comune: ARSAGO SEPRIO

Foglio/Data: 16

Particelle: 6755

GEOREFERENZIAZIONE TRAMITE PUNTO

Tipo di localizzazione: localizzazione fisica

DESCRIZIONE DEL PUNTO

PUNTO|Coordinata X: 479296,11798

PUNTO|Coordinata Y: 5059298,8742

Tecnica di georeferenziazione: rilievo da cartografia senza sopralluogo

Proiezione e Sistema di riferimento: WGS84 UTM32

MODALITA' DI REPERIMENTO

DATI DI SCAVO

Data: 1972

Ente responsabile: SA MI

Responsabile scientifico: Mastorgio C. // Pro Loco di Arsago Seprio

Bibliografia specifica
Mastorgio C., la necropoli longobarda di Arsago Seprio, in " Rassegna gallaratese di storia e d' arte ", pp. 69 - 93

Specifiche di reperimento: necropoli longobarda , tomba 4, scavo del 1972

CRONOLOGIA

CRONOLOGIA GENERICA

Secolo: sec. VII d.C.

Frazione di secolo: prima metà

CRONOLOGIA SPECIFICA

Da: 600 d.C.

Validità: ca.

A: 649 d.C.

Validità: ca.

Motivazione cronologia: analisi stilistica / bibliografia

DEFINIZIONE CULTURALE

AMBITO CULTURALE

Denominazione: produzione longobarda

Motivazione dell'attribuzione: analisi stilistica

DATI TECNICI

Materia e tecnica: bronzo/ oro/ a punzone

MISURE

Unità: cm.

Diametro: 4

DATI ANALITICI

DESCRIZIONE

Indicazioni sull'oggetto: Borchia in bronzo dorato

Indicazioni sul soggetto
due cerchi di globetti racchiudono una fascia circolare composta da una serie di triangoli alternati contrapposti, al centro della borchia un cerchietto.

CONSERVAZIONE

STATO DI CONSERVAZIONE

Data: 2005

Stato di conservazione: ricomposto

Fonte: esame autoptico

CONDIZIONE GIURIDICA E VINCOLI

ACQUISIZIONE

Tipo acquisizione: deposito

CONDIZIONE GIURIDICA

Indicazione generica: proprietà Stato

Indicazione specifica: Ministero Beni Culturali

FONTI E DOCUMENTI DI RIFERIMENTO

DOCUMENTAZIONE FOTOGRAFICA

Genere: documentazione allegata

Tipo: fotografia colore

Codice identificativo: 35498

Note: BORCHIA

Percorso relativo del file: /arsagoseprio_04/

Nome del file: 35498.jpg

IMMAGINI DATABASE

Descrizione immagine: BORCHIA

Path dell'immagine originale: VM030

Nome file dell'immagine originale: 35498.jpg

BIBLIOGRAFIA

Genere: bibliografia specifica

Autore: Mastorgio C.

Titolo contributo: La necropoli longobarda di Arsago Seprio in " Rassegna gallaratese di storia e d' arte "

Luogo di edizione: Gallarate

Anno di edizione: 1978

V., pp., nn.: pp. 80 - 81

V., tavv., figg.: tav. 3, fig. n. 2

COMPILAZIONE

COMPILAZIONE

Data: 2005

Specifiche ente schedatore: Provincia di Varese

Nome: Mazzucchelli, A.

Funzionario responsabile: Pizzo, Maddalena

GESTIONE ARCHIVIO

ULTIMA MODIFICA SCHEDA

Ultima modifica scheda - data: 2021/05/03

Ultima modifica scheda - ora: 16.26

PUBBLICAZIONE SCHEDA

Pubblicazione scheda - stato: 1

Pubblicazione scheda - data ultima pubblicazione: 2021/05/12

Pubblicazione scheda - ora ultima pubblicazione: 02.00

Pubblicazione scheda - data precedente pubblicazione: 2018/03/15

Pubblicazione scheda - ora precedente pubblicazione: 08.30