Cuspide / frammento

fase La Tène C 2- D 1

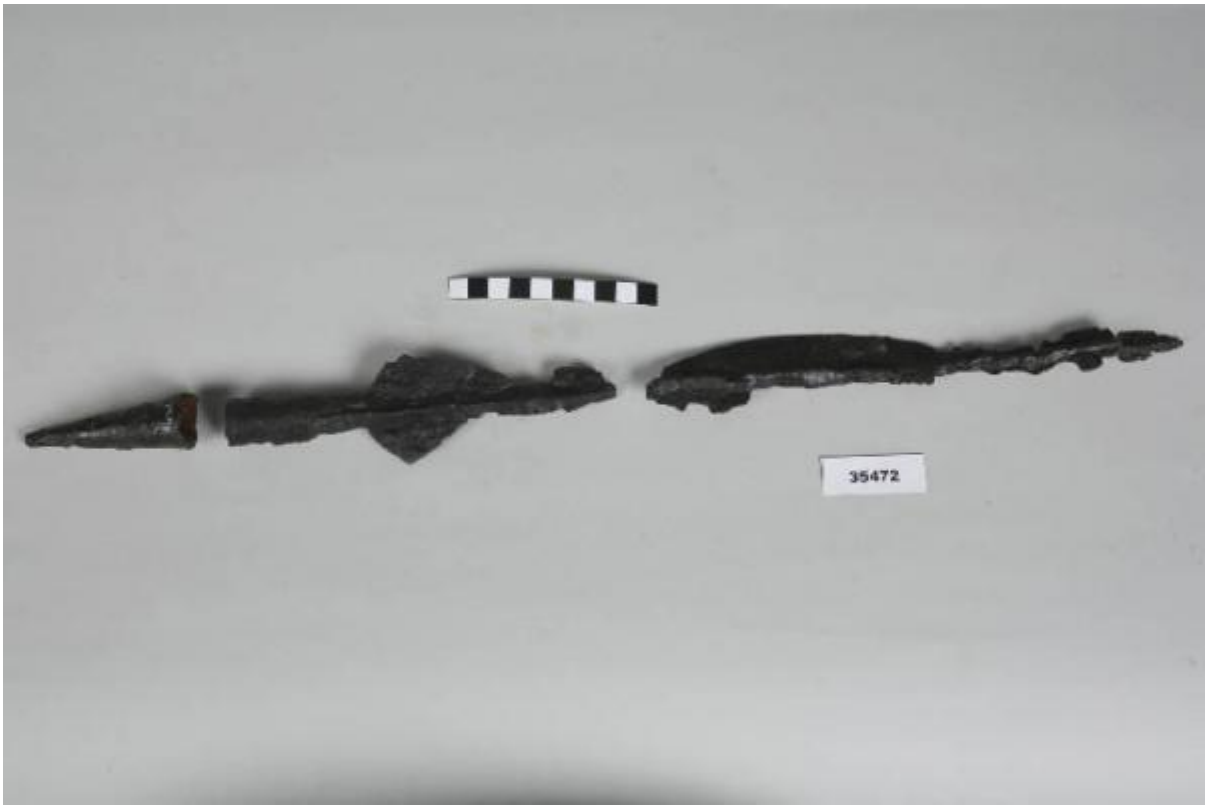

Link risorsa: https://www.lombardiabeniculturali.it/reperti-archeologici/schede/VM030-00435/

Scheda SIRBeC: https://www.lombardiabeniculturali.it/reperti-archeologici/schede-complete/VM030-00435/

CODICI

Unità operativa: VM030

Numero scheda: 435

Codice scheda: VM030-00435

Visibilità scheda: 3

Utilizzo scheda per diffusione: 03

Tipo scheda: RA

Livello ricerca: C

CODICE UNIVOCO

Codice regione: 03

Ente schedatore: R03/ Provincia di Varese

Ente competente: S25

OGGETTO

OGGETTO

Definizione: cuspide / frammento

Autenticità: originale

Disponibiltà del bene: reale

Classe e produzione: OGGETTI DA COMBATTIMENTO

LOCALIZZAZIONE GEOGRAFICO-AMMINISTRATIVA

LOCALIZZAZIONE GEOGRAFICO-AMMINISTRATIVA ATTUALE

Stato: Italia

Regione: Lombardia

Provincia: VA

Nome provincia: Varese

Codice ISTAT comune: 012005

Comune: Arsago Seprio

COLLOCAZIONE SPECIFICA

Tipologia: scuola

Qualificazione: statale

Denominazione: Scuola Media di Arsago Seprio

Denominazione spazio viabilistico: Viale R. Vanoni, 20

Denominazione struttura conservativa - livello 1: Civico Museo Archeologico di Arsago Seprio

ALTRE LOCALIZZAZIONI GEOGRAFICO-AMMINISTRATIVE

Tipo di localizzazione: luogo di deposito

LOCALIZZAZIONE GEOGRAFICO-AMMINISTRATIVA

Stato: Italia

Provincia: VA

Comune: Arsago Seprio

COLLOCAZIONE SPECIFICA

Tipologia: scuola

Qualificazione: comunale

Denominazione: Scuola media di Arsago Seprio

Denominazione struttura conservativa - livello 1: Civico Museo Archeologico Arsago Seprio

Tipologia struttura conservativa: museo

Specifiche: esposizione, prima sala , vetrina 5

DATA

Data ingresso: 1975

DATI PATRIMONIALI E COLLEZIONI

INVENTARIO

Numero: st. 35472

LOCALIZZAZIONE CATASTALE

Tipo di localizzazione: luogo di reperimento

LOCALIZZAZIONE CATASTALE

Comune: ARSAGO SEPRIO

Particelle: 2021/ 2855
Proprietari: Coscia F.

GEOREFERENZIAZIONE TRAMITE PUNTO

Tipo di localizzazione: localizzazione fisica

DESCRIZIONE DEL PUNTO

PUNTO|Coordinata X: 479296,11798

PUNTO|Coordinata Y: 5059298,8742

Tecnica di georeferenziazione: rilievo da cartografia senza sopralluogo

Proiezione e Sistema di riferimento: WGS84 UTM32

MODALITA' DI REPERIMENTO

DATI DI SCAVO

Data: 1975

Ente responsabile: SA MI

Responsabile scientifico: Mastorgio C.// Pro Loco di Arsago Seprio // Società di Studi Patri di Gallarate

Specifiche di reperimento: Tomba 233, scavo di via Beltrami, 1975

CRONOLOGIA

CRONOLOGIA GENERICA

Secolo: secc. II a.C - I a.C.

CRONOLOGIA SPECIFICA

Da: 180 a.C.

Validità: ca.

A: 70 a.C.

Validità: ca.

Motivazione cronologia: analisi stilistica / bibliografia

DEFINIZIONE CULTURALE

AMBITO CULTURALE

Denominazione: fase La Tène C 2- D 1

Motivazione dell'attribuzione: analisi stilistica

DATI TECNICI

Materia e tecnica: ferro/ forgiatura

MISURE

Unità: cm.

Lunghezza: 5

DATI ANALITICI

DESCRIZIONE

Indicazioni sull'oggetto: Frammento di cuspide di lancia

CONSERVAZIONE

STATO DI CONSERVAZIONE

Data: 2005

Stato di conservazione: frammentario

Fonte: esame autoptico

RESTAURI E ANALISI

RESTAURI

Data: 2005

Ente responsabile: SA MI

Responsabile scientifico: Miazzo L.

Nome operatore: Miazzo L.

Ente finanziatore: Comune di Arsago Seprio

CONDIZIONE GIURIDICA E VINCOLI

ACQUISIZIONE

Tipo acquisizione: deposito

CONDIZIONE GIURIDICA

Indicazione generica: proprietà Stato

Indicazione specifica: Ministero Beni Culturali

FONTI E DOCUMENTI DI RIFERIMENTO

DOCUMENTAZIONE FOTOGRAFICA

Genere: documentazione allegata

Tipo: fotografia colore

Codice identificativo: st 35472

Note: CUSPIDE / FRAMMENTO

Percorso relativo del file: \Loc. via Beltrami, 1975\Tomba 233\

Nome del file: st 35472.jpg

IMMAGINI DATABASE

Descrizione immagine: CUSPIDE / FRAMMENTO

Path dell'immagine originale: VM030

Nome file dell'immagine originale: st 35472.jpg

BIBLIOGRAFIA

Genere: bibliografia specifica

Autore: Ferraresi C. / Ronchi N. / Tassinari G.

Titolo contributo
La necropoli di via Beltrami ad Arsago Seprio (VA) in "Rassegna di studi del Civico Museo Archeologico e del Civico Gabinetto Numismatico di Milano", notizie, anno 1987, fasc. XXXIX - XL

Luogo di edizione: Milano

Anno di edizione: 1988

V., pp., nn.: p. 66

COMPILAZIONE

COMPILAZIONE

Data: 2005

Specifiche ente schedatore: Provincia di Varese

Nome: Mazzucchelli, A.

Funzionario responsabile: Pizzo, Maddalena

GESTIONE ARCHIVIO

ULTIMA MODIFICA SCHEDA

Ultima modifica scheda - data: 2021/05/03

Ultima modifica scheda - ora: 16.26

PUBBLICAZIONE SCHEDA

Pubblicazione scheda - stato: 1

Pubblicazione scheda - data ultima pubblicazione: 2021/05/12

Pubblicazione scheda - ora ultima pubblicazione: 02.00

Pubblicazione scheda - data precedente pubblicazione: 2018/03/15

Pubblicazione scheda - ora precedente pubblicazione: 08.30