Anfora

Pittore delle Linee rosse

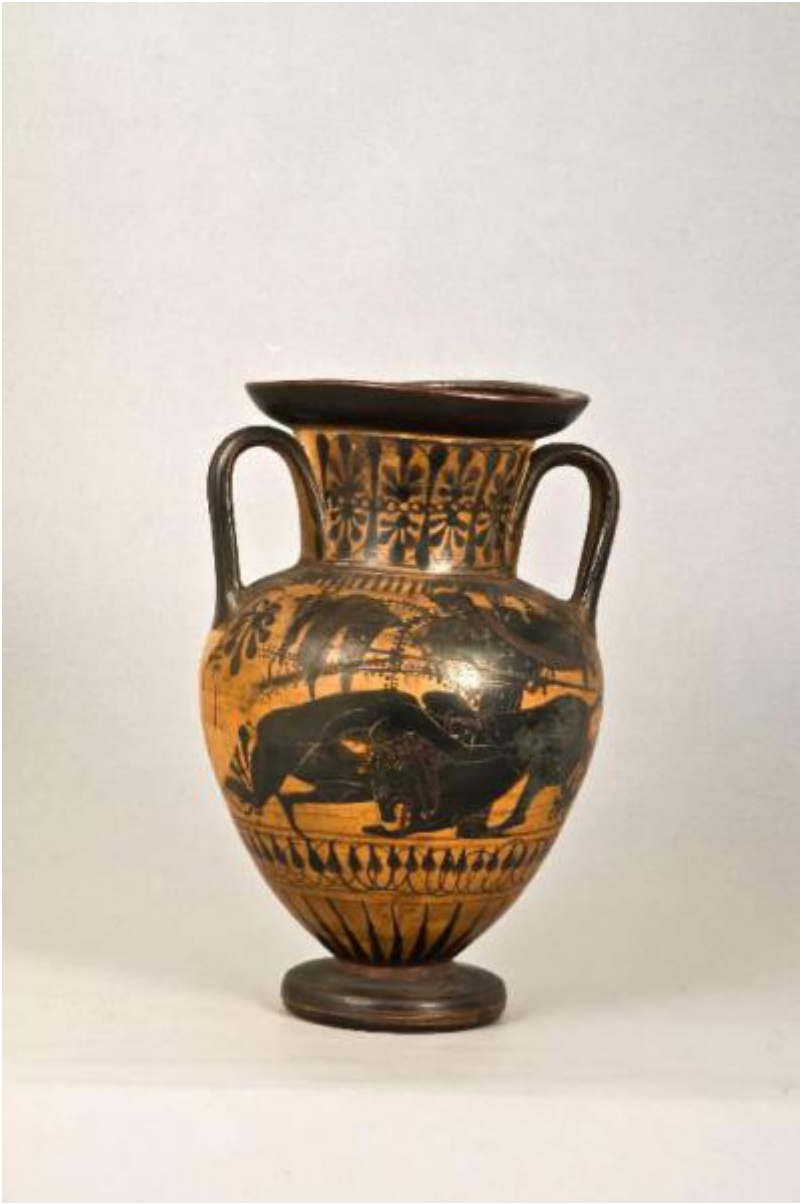

Link risorsa: https://www.lombardiabeniculturali.it/reperti-archeologici/schede/v5010-00282/

Scheda SIRBeC: https://www.lombardiabeniculturali.it/reperti-archeologici/schede-complete/v5010-00282/

CODICI

Unità operativa: v5010

Numero scheda: 282

Codice scheda: v5010-00282

Visibilità scheda: 3

Utilizzo scheda per diffusione: 03

Tipo scheda: RA

Livello ricerca: P

CODICE UNIVOCO

Codice regione: 03

Numero catalogo generale: 02023673

Ente schedatore: R03/ Museo Poldi Pezzoli

Ente competente: S25

RELAZIONI

RELAZIONI CON ALTRI BENI

Tipo relazione: è compreso

Tipo scheda: COL

Codice bene: 03

Codice IDK della scheda correlata: COL-LMD20-0000004

OGGETTO

OGGETTO

Definizione: anfora

Autenticità: originale

Classe e produzione: ceramica attica a figure nere

LOCALIZZAZIONE GEOGRAFICO-AMMINISTRATIVA

LOCALIZZAZIONE GEOGRAFICO-AMMINISTRATIVA ATTUALE

Stato: Italia

Regione: Lombardia

Provincia: MI

Nome provincia: Milano

Codice ISTAT comune: 015146

Comune: Milano

COLLOCAZIONE SPECIFICA

Tipologia: palazzo

Denominazione: Palazzo Poldi Pezzoli

Denominazione spazio viabilistico: Via Alessandro Manzoni 12-14

Denominazione struttura conservativa - livello 1: Museo Poldi Pezzoli

Tipologia struttura conservativa: museo

Altra denominazione: Palazzo Trivulzio

DATI PATRIMONIALI E COLLEZIONI

INVENTARIO

Denominazione: 1065

COLLEZIONI

Denominazione: Collezione archeologica del Museo Poldi Pezzoli

GEOREFERENZIAZIONE TRAMITE PUNTO

Tipo di localizzazione: localizzazione fisica

DESCRIZIONE DEL PUNTO

PUNTO|Coordinata X: 514965,28186

PUNTO|Coordinata Y: 5035012,9853

Proiezione e Sistema di riferimento: WGS84 UTM32

CRONOLOGIA

CRONOLOGIA GENERICA

Secolo: sec. VI a.C.

Frazione di secolo: seconda metà

CRONOLOGIA SPECIFICA

Da: 550 a.C.

Validità: ca.

A: 500 a.C.

Validità: ca.

Motivazione cronologia: analisi stilistica

DEFINIZIONE CULTURALE

AUTORE

Ruolo: G. Cavalieri Manasse

Autore/Nome scelto: Pittore delle Linee rosse

Motivazione dell’attribuzione: analisi stilistica

DATI TECNICI

Materia e tecnica: ceramica

MISURE [1 / 2]

Unità: cm

Altezza: 25,5

Diametro: 12,5

Specifiche: diametro orlo

MISURE [2 / 2]

Diametro: 9

Specifiche: diametro piede

DATI ANALITICI

DESCRIZIONE

Indicazioni sull'oggetto
Corpo ceramico beige-rosato, vernice nera lucente, ingobbiatura arancio, sovraddipinture in bianco e paonazzo. Dettagli graffiti.
Labbro estroflesso a profilo arrotondato, collo cilindrico leggermente svasato verso la spalla arrotondata, corpo ovoide, piede a disco. Anse a triplice bastoncello impostate verticalmente sul collo e sulla spalla.

Indicazioni sul soggetto
Lato A: Eracle in lotta con il leone Nemeo. Eracle al centro è inginocchiato e piegato verso il leone, nell'atto di stringerlo; dietro di lui, sui rami di un albero, sono appesi mantello faretra e clava. Sullo sfondo Atena stante, vestita di peplo, gorgoneion ed elmata; ha volto di profilo e stringe uno scudo.
Sul collo, doppia fila di palmette. Sulla spalla, linguette verticali; sotto la scena figurata, fior di loto collegati da archetti.

Alla base fascia di linguette.

Lato B: Dioniso seduto su diphros, sostiene un grande kantharos. E' barbato con lunghi capelli ed è avvolto in un mantello. Davanti a lui vi è una Menade in fuga in direzione opposta rispetto a quella del dio e testa, in torsione, rivolta a lui; veste un lungo chitone con mantello. Le gambe sono sovraddipinte in bianco.
Sul collo, palmette. Sulla spalla, linguette verticali; sotto la scena figurata, fior di loto collegati da archetti. Alla base fascia di linguette.

CONSERVAZIONE

STATO DI CONSERVAZIONE

Data: 2009

Stato di conservazione: ricomposto

Indicazioni specifiche: Ricomposto da vari frammenti: lacune sotto le anse. Colore aggiunto evanido

RESTAURI E ANALISI

RESTAURI

Data: 2004

Ente responsabile: Fondazione Artistica Poldi Pezzoli

Nome operatore: D. Collura

CONDIZIONE GIURIDICA E VINCOLI

CONDIZIONE GIURIDICA

Indicazione generica: proprietà privata

FONTI E DOCUMENTI DI RIFERIMENTO

DOCUMENTAZIONE FOTOGRAFICA [1 / 2]

Genere: documentazione allegata

Tipo: fotografia digitale colore

Autore: D. Collura

Data: 2009/12/04

Ente proprietario: Fondazione Artistica Poldi Pezzoli

Codice identificativo: 1065

Percorso relativo del file: F:\

Nome del file: 1065.jpg

DOCUMENTAZIONE FOTOGRAFICA [2 / 2]

Genere: documentazione allegata

Tipo: fotografia digitale colore

Autore: D. Collura

Data: 2009/12/04

Ente proprietario: Fondazione Artistica Poldi Pezzoli

Codice identificativo: 1065a

Percorso relativo del file: F:\

Nome del file: 1065a.jpg

IMMAGINI DATABASE [1 / 2]

Path dell'immagine originale: v5010

Nome file dell'immagine originale: 1065.jpg

IMMAGINI DATABASE [2 / 2]

Path dell'immagine originale: v5010

Nome file dell'immagine originale: 1065a.jpg

BIBLIOGRAFIA [1 / 3]

Genere: bibliografia specifica

Autore: G. Cavalieri Manasse

Titolo libro o rivista: Museo Poldi Pezzoli. Ceramiche vetri mobili arredi

Titolo contributo: Ceramiche

Luogo di edizione: Milano

Anno di edizione: 1983

V., pp., nn.: p. 17, n. 4

V., tavv., figg.: tav. 8

BIBLIOGRAFIA [2 / 3]

Genere: bibliografia specifica

Autore: A. Frova

Titolo libro o rivista: Il Museo Poldi Pezzoli

Titolo contributo: Collezione archeologica

Luogo di edizione: Milano

Anno di edizione: 1972

V., pp., nn.: p. 86

V., tavv., figg.: fig. 124

BIBLIOGRAFIA [3 / 3]

Genere: bibliografia di confronto

Autore: J.D. Beazley

Titolo libro o rivista: Attic Black-Figure Vase Painters

Luogo di edizione: Oxford

Anno di edizione: 1956

V., pp., nn.: p. 601, nn. 9-17

ACCESSO AI DATI

SPECIFICHE DI ACCESSO AI DATI

Profilo di accesso: 1

Motivazione: dati liberamente accessibili

COMPILAZIONE

COMPILAZIONE

Data: 2009

Specifiche ente schedatore: Museo Poldi Pezzoli

Nome: Giacobello, Federica

Funzionario responsabile: Manoli, Federica

GESTIONE ARCHIVIO

ULTIMA MODIFICA SCHEDA

Ultima modifica scheda - data: 2020/05/04

Ultima modifica scheda - ora: 12.18

PUBBLICAZIONE SCHEDA

Pubblicazione scheda - stato: 1

Pubblicazione scheda - data ultima pubblicazione: 2020/07/18

Pubblicazione scheda - ora ultima pubblicazione: 02.00

Pubblicazione scheda - data precedente pubblicazione: 2014/12/03

Pubblicazione scheda - ora precedente pubblicazione: 17.31