Aryballos

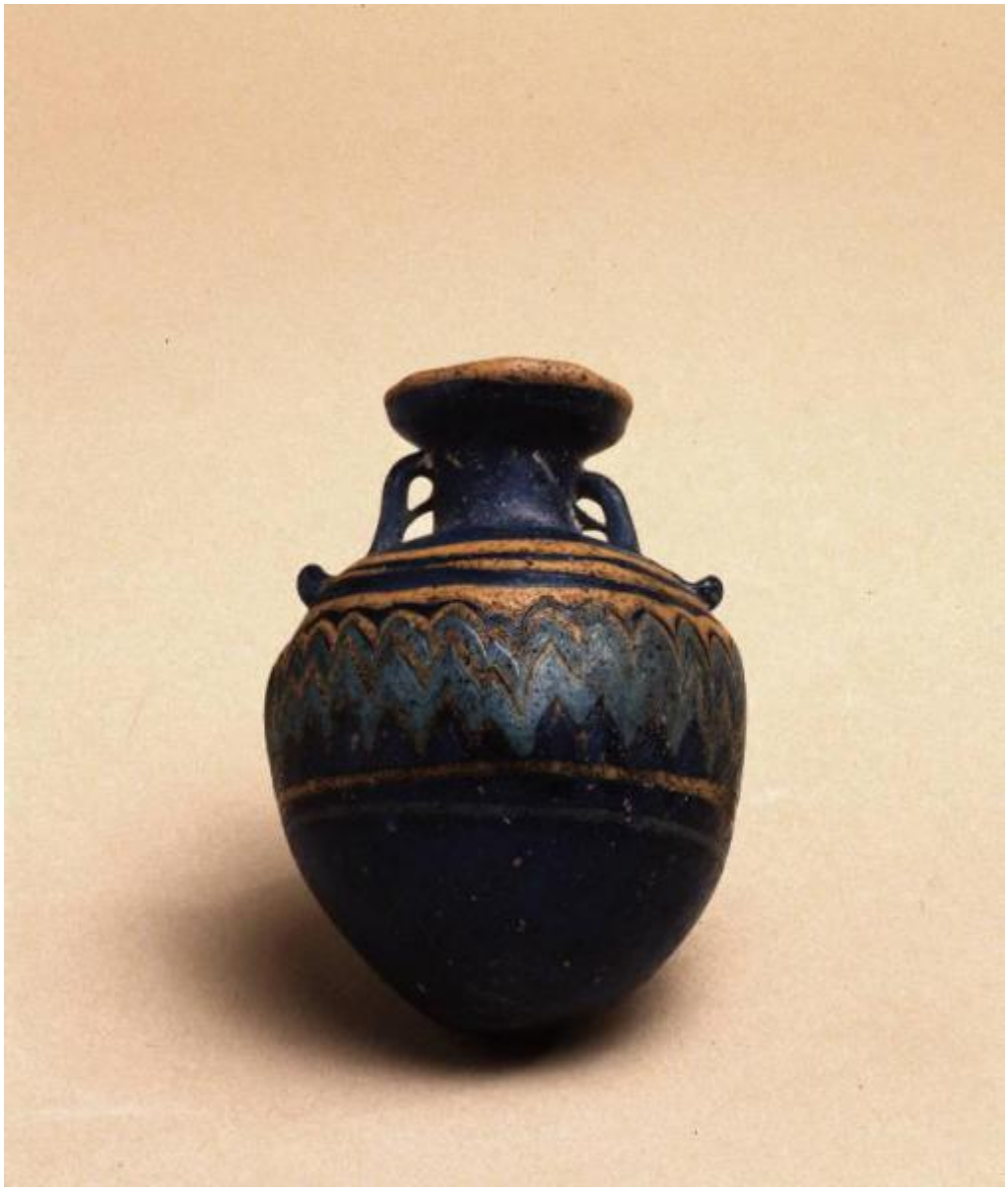

Link risorsa: https://www.lombardiabeniculturali.it/reperti-archeologici/schede/v5010-00304/

Scheda SIRBeC: https://www.lombardiabeniculturali.it/reperti-archeologici/schede-complete/v5010-00304/

CODICI

Unità operativa: v5010

Numero scheda: 304

Codice scheda: v5010-00304

Visibilità scheda: 3

Utilizzo scheda per diffusione: 03

Tipo scheda: RA

Livello ricerca: P

CODICE UNIVOCO

Codice regione: 03

Numero catalogo generale: 02023695

Ente schedatore: R03/ Museo Poldi Pezzoli

Ente competente: S25

RELAZIONI

RELAZIONI CON ALTRI BENI

Tipo relazione: è compreso

Tipo scheda: COL

Codice bene: 03

Codice IDK della scheda correlata: COL-LMD20-0000004

OGGETTO

OGGETTO

Definizione: aryballos

Tipologia: Gruppo mediterraneo I. Forma 2

Titolo repertorio per esteso: D.B. Harden , Catologue of the Greek and roman glass in the British Museum, London 1981

Autenticità: originale

Classe e produzione: vetri

LOCALIZZAZIONE GEOGRAFICO-AMMINISTRATIVA

LOCALIZZAZIONE GEOGRAFICO-AMMINISTRATIVA ATTUALE

Stato: Italia

Regione: Lombardia

Provincia: MI

Nome provincia: Milano

Codice ISTAT comune: 015146

Comune: Milano

COLLOCAZIONE SPECIFICA

Tipologia: palazzo

Denominazione: Palazzo Poldi Pezzoli

Denominazione spazio viabilistico: Via Alessandro Manzoni 12-14

Denominazione struttura conservativa - livello 1: Museo Poldi Pezzoli

Tipologia struttura conservativa: museo

Altra denominazione: Palazzo Trivulzio

DATI PATRIMONIALI E COLLEZIONI

INVENTARIO

Denominazione: 3215

COLLEZIONI

Denominazione: Collezione archeologica del Museo Poldi Pezzoli

GEOREFERENZIAZIONE TRAMITE PUNTO

Tipo di localizzazione: localizzazione fisica

DESCRIZIONE DEL PUNTO

PUNTO|Coordinata X: 514965,28186

PUNTO|Coordinata Y: 5035012,9853

Proiezione e Sistema di riferimento: WGS84 UTM32

CRONOLOGIA

CRONOLOGIA GENERICA

Secolo: secc. VI/V a.C.

CRONOLOGIA SPECIFICA

Da: 520 a.C.

Validità: ca.

A: 400 a.C.

Validità: ca.

Motivazione cronologia: analisi stilistica

DATI TECNICI

Materia e tecnica: vetro su nucleo friabile

MISURE

Unità: cm

Altezza: 6,5

Diametro: 2,8

Specifiche: diametro orlo

DATI ANALITICI

DESCRIZIONE

Indicazioni sull'oggetto
Vetro pressato su nucleo friabile di colore blu.
Orlo orizzontale, collo cilindrico, corpo globulare. Anse ad anello con nodo.

Indicazioni sul soggetto
Decorazione a zig-zag gialle e azzurre sul ventre; a fascia orizzontale gialla sulla spalla, gialla e azzurra nella parte inferiore del corpo.

CONSERVAZIONE

STATO DI CONSERVAZIONE

Data: 2009

Stato di conservazione: integro

Indicazioni specifiche: Incrinature sull'orlo

RESTAURI E ANALISI

RESTAURI

Data: 2004

Ente responsabile: Fondazione Artistica Poldi Pezzoli

Nome operatore: D. Collura

CONDIZIONE GIURIDICA E VINCOLI

CONDIZIONE GIURIDICA

Indicazione generica: proprietà privata

FONTI E DOCUMENTI DI RIFERIMENTO

DOCUMENTAZIONE FOTOGRAFICA

Genere: documentazione allegata

Tipo: fotografia digitale colore

Autore: D. Collura

Data: 2009/12/09

Ente proprietario: Fondazione Artistica Poldi Pezzoli

Codice identificativo: 3215

Specifiche: F:\

Percorso relativo del file: F:\

Nome del file: 3215.jpg

IMMAGINI DATABASE

Path dell'immagine originale: v5010

Nome file dell'immagine originale: 3215.jpg

BIBLIOGRAFIA [1 / 3]

Genere: bibliografia specifica

Autore: E. Roffia

Titolo libro o rivista: Museo Poldi Pezzoli. Ceramiche vetri mobili arredi

Titolo contributo: Vetri

Luogo di edizione: Milano

Anno di edizione: 1983

V., pp., nn.: p. 168, n. 2

V., tavv., figg.: tav. 2

BIBLIOGRAFIA [2 / 3]

Genere: bibliografia di confronto

Autore: D.B. Harden

Titolo libro o rivista: Catologue of the Greek and roman glass in the British Museum

Luogo di edizione: London

Anno di edizione: 1981

V., pp., nn.: p. 91, n. 226

V., tavv., figg.: tav. XIII

BIBLIOGRAFIA [3 / 3]

Genere: bibliografia specifica

Autore: A. Frova

Titolo libro o rivista: Il Museo Poldi Pezzoli

Titolo contributo: Collezione archeologica

Luogo di edizione: Milano

Anno di edizione: 1972

V., pp., nn.: p. 106

ACCESSO AI DATI

SPECIFICHE DI ACCESSO AI DATI

Profilo di accesso: 1

Motivazione: dati liberamente accessibili

COMPILAZIONE

COMPILAZIONE

Data: 2009

Specifiche ente schedatore: Museo Poldi Pezzoli

Nome: Giacobello, Federica

Funzionario responsabile: Manoli, Federica

GESTIONE ARCHIVIO

ULTIMA MODIFICA SCHEDA

Ultima modifica scheda - data: 2020/05/04

Ultima modifica scheda - ora: 12.18

PUBBLICAZIONE SCHEDA

Pubblicazione scheda - stato: 1

Pubblicazione scheda - data ultima pubblicazione: 2020/07/18

Pubblicazione scheda - ora ultima pubblicazione: 02.00

Pubblicazione scheda - data precedente pubblicazione: 2014/12/03

Pubblicazione scheda - ora precedente pubblicazione: 17.31