Cauterio - medicina e veterinaria

Brambilla Giovanni Alessandro; Malliard Joseph

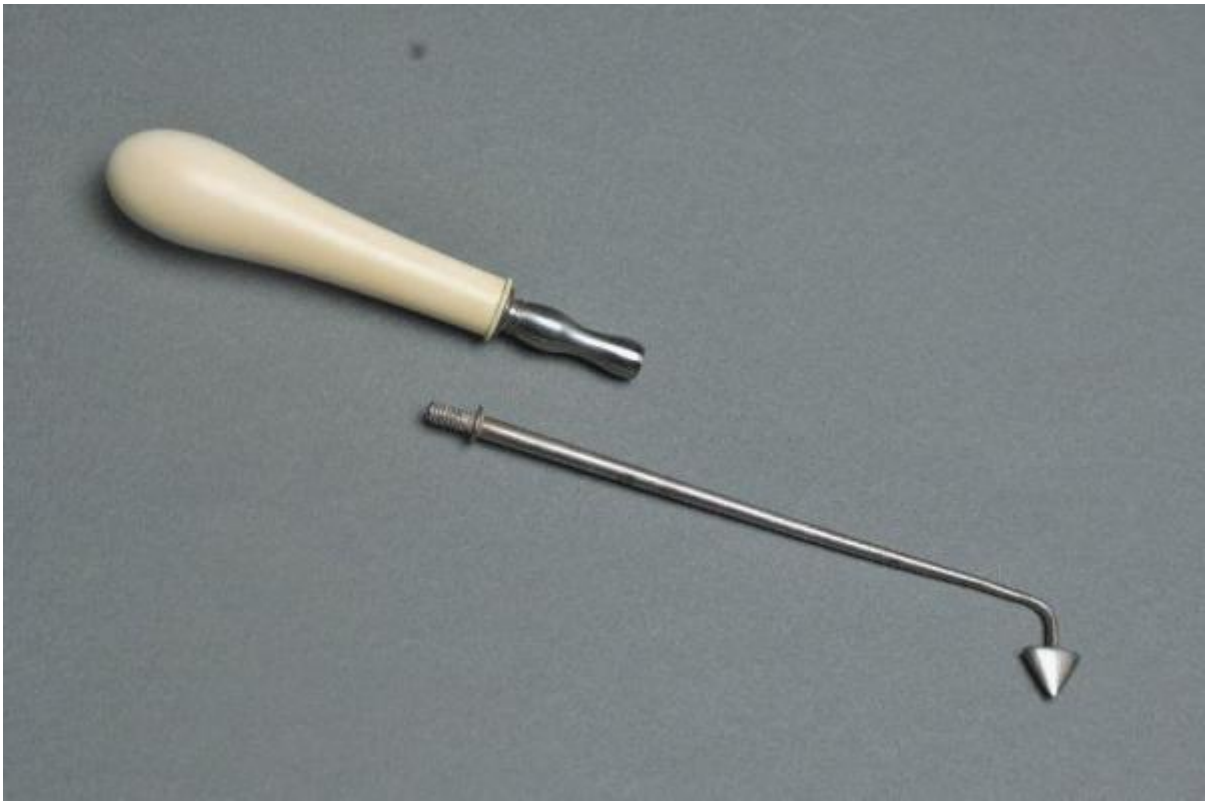

Link risorsa: https://www.lombardiabeniculturali.it/scienza-tecnologia/schede/8e020-00216/

Scheda SIRBeC: https://www.lombardiabeniculturali.it/scienza-tecnologia/schede-complete/8e020-00216/

CODICI

Unità operativa: 8e020

Numero scheda: 216

Codice scheda: 8e020-00216

Visibilità scheda: 3

Utilizzo scheda per diffusione: 03

Tipo scheda: PST

Livello ricerca: C

CODICE UNIVOCO

Codice regione: 03

Numero catalogo generale: 01966632

Ente schedatore: R03/ Università degli Studi di Pavia

Ente competente: S27

RELAZIONI

STRUTTURA COMPLESSA

Livello: 5

Codice bene radice: 0301966632

Codice IDK della scheda di livello superiore: 8e020-00210

OGGETTO

OGGETTO

Definizione: Cauterio

CATEGORIA

Categoria principale: medicina e veterinaria

Altra categoria: chirurgia

Parole chiave: chirurgia castrense

Parole chiave: ferite

Parole chiave: chirurgia di guerra

LOCALIZZAZIONE GEOGRAFICO-AMMINISTRATIVA

LOCALIZZAZIONE GEOGRAFICO-AMMINISTRATIVA ATTUALE

Stato: Italia

Regione: Lombardia

Provincia: PV

Nome provincia: Pavia

Codice ISTAT comune: 018110

Comune: Pavia

COLLOCAZIONE SPECIFICA

Tipologia: università

Denominazione: Università di Pavia - complesso

Denominazione spazio viabilistico: Corso Strada Nuova, 65

Denominazione struttura conservativa - livello 1: Museo per la Storia dell'Università

Tipologia struttura conservativa: museo

Altra denominazione [1 / 3]: Ospedale S. Matteo

Altra denominazione [2 / 3]: Monastero del Leano

Altra denominazione [3 / 3]: Università degli Studi

DATI PATRIMONIALI E COLLEZIONI

INVENTARIO

Denominazione: Prospetto degli oggetti esistenti al 27 ottobre 1937 nel Museo Storico della R. Università

Data: 1937

Collocazione: Museo per la Storia dell'Università

Numero: 1896

Riferimento alla parte
Il numero (1896) si riferisce ad un insieme di strumenti chirurgici dell'epoca di Antonio Scarpa, non meglio identificati.

GEOREFERENZIAZIONE TRAMITE PUNTO

Tipo di localizzazione: localizzazione fisica

DESCRIZIONE DEL PUNTO

PUNTO|Coordinata X: 512379,18117

PUNTO|Coordinata Y: 5003718,5565

CARATTERISTICHE DEL PUNTO

Quota s.l.m.: 77

Proiezione e Sistema di riferimento: WGS84 UTM32

CRONOLOGIA

CRONOLOGIA GENERICA

Fascia cronologica di riferimento: sec. XVIII

Frazione cronologica: seconda metà

Motivazione cronologia: analisi storica

Motivazione cronologia: Fonte archivistica

DEFINIZIONE CULTURALE

AUTORE/RESPONSABILITA' [1 / 2]

Ruolo: progettista

Autore/Nome scelto: Brambilla Giovanni Alessandro

Dati anagrafici/Periodo di attività: 1728/ 1800

Codice scheda autore: 8e020-00035

Motivazione dell’attribuzione [1 / 2]: bibliografia

Motivazione dell’attribuzione [2 / 2]: fonte archivistica

AUTORE/RESPONSABILITA' [2 / 2]

Ruolo: costruttore

Autore/Nome scelto: Malliard Joseph

Dati anagrafici/Periodo di attività: 1748/ 1814

Codice scheda autore: 8e020-00036

Motivazione dell’attribuzione [1 / 2]: bibliografia

Motivazione dell’attribuzione [2 / 2]: fonte archivistica

DATI TECNICI

Materia e tecnica: acciaio

MISURE

Unità: cm

Lunghezza: 14,3

Specifiche: Estremità, altezza, cm. 1,1.

DATI ANALITICI

DESCRIZIONE

Oggetto
Asta metallica ricurva, terminante con una punta a sezione triangolare. La filettatura permetteva di avvitare lo strumento su una qualsiasi delle impugnature a disposizione nello strumentario per la cauterizzazione.

Funzione
I cauteri, resi incandescenti con il fuoco, venivano utilizzati per distruggere escrescenze, favorire la fuoriuscita di "materia peccans", favorire la cicatrizzazione di ferite e a fini emostatici. G. A. Brambilla nel suo Instrumentarium Chirurgicum indica che la forma di questo cauterio è particolarmente adatta ad agire su cisti e ascessi, aprendoli per far uscire la materia morbosa e impedire la sua diffusione nel sangue.

CONSERVAZIONE

STATO DI CONSERVAZIONE

Data: 2008

Stato di conservazione: buono

CONDIZIONE GIURIDICA E VINCOLI

CONDIZIONE GIURIDICA

Indicazione generica: proprietà Ente pubblico non territoriale

Indicazione specifica: Università degli Studi di Pavia

FONTI E DOCUMENTI DI RIFERIMENTO

DOCUMENTAZIONE FOTOGRAFICA

Genere: documentazione allegata

Tipo: fotografia digitale colore

Codice identificativo: 01966632_5

Nome del file: 01966632_5.tif

IMMAGINI DATABASE

Path dell'immagine originale: 8e020

Nome file dell'immagine originale: 01966632_5.jpg

BIBLIOGRAFIA [1 / 3]

Genere: bibliografia specifica

Autore: Brambilla G. A.

Titolo libro o rivista: Ioan. Alexand. Brambilla ... Instrumentarium chirurgicum militare Austriacum

Anno di edizione: 1782

Codice scheda bibliografia: 8e020-00002

BIBLIOGRAFIA [2 / 3]

Genere: bibliografia di confronto

Autore: Terenna G./ Vannozzi F.

Titolo libro o rivista: Strumenti medici dei secoli XVIII-XIX

Luogo di edizione: Siena

Anno di edizione: 1997

Codice scheda bibliografia: 8e020-00005

BIBLIOGRAFIA [3 / 3]

Genere: bibliografia di confronto

Titolo libro o rivista: Ragguaglio degli strumenti chirurgici del secolo XVIII

Luogo di edizione: Roma

Anno di edizione: 1966

Codice scheda bibliografia: 8e020-00015

ACCESSO AI DATI

SPECIFICHE DI ACCESSO AI DATI

Profilo di accesso: 1

Motivazione: dati liberamente accessibili

COMPILAZIONE

COMPILAZIONE

Data: 2008

Specifiche ente schedatore: Università degli Studi di Pavia

Nome: Boffelli, Fabrizio

Referente scientifico: Berzero, Antonella

Referente scientifico: Garbarino, Carla

Funzionario responsabile: Mazzarello, Paolo

GESTIONE ARCHIVIO

ULTIMA MODIFICA SCHEDA

Ultima modifica scheda - data: 2020/07/30

Ultima modifica scheda - ora: 15.55

PUBBLICAZIONE SCHEDA

Pubblicazione scheda - stato: 1

Pubblicazione scheda - data ultima pubblicazione: 2021/05/13

Pubblicazione scheda - ora ultima pubblicazione: 02.00

Pubblicazione scheda - data precedente pubblicazione: 2020/07/18

Pubblicazione scheda - ora precedente pubblicazione: 02.00