Le tre Grazie portano un medaglione

Mellan Claude

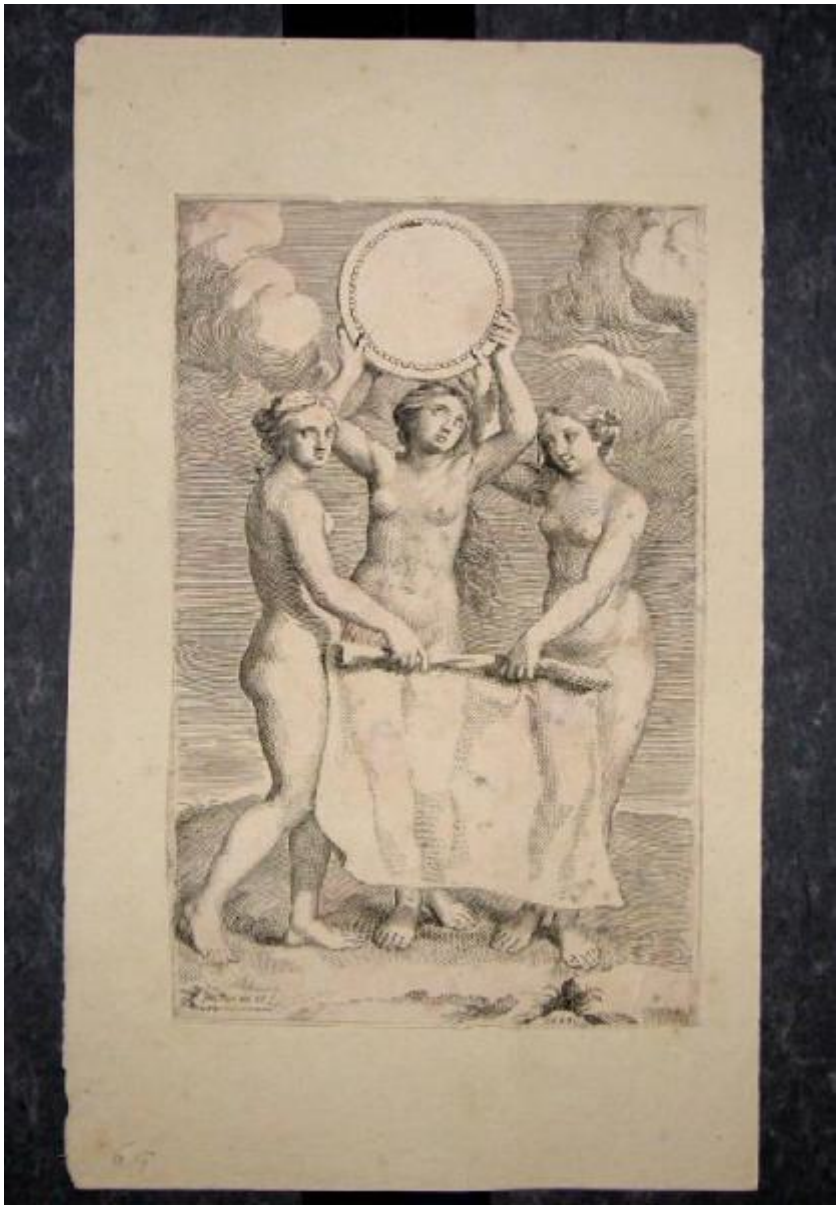

Link risorsa: https://www.lombardiabeniculturali.it/stampe/schede/1q030-00351/

Scheda SIRBeC: https://www.lombardiabeniculturali.it/stampe/schede-complete/1q030-00351/

CODICI

Unità operativa: 1q030

Numero scheda: 351

Codice scheda: 1q030-00351

Visibilità scheda: 3

Utilizzo scheda per diffusione: 03

Tipo scheda: S

Livello ricerca: P

CODICE UNIVOCO

Codice regione: 03

Ente schedatore: R03/ Villa Vigoni

Ente competente: S27

RELAZIONI

RELAZIONI CON ALTRI BENI

Tipo relazione: scheda contenitore

Tipo scheda: A

Codice bene: 0300103332

OGGETTO

OGGETTO

Definizione: stampa smarginata

Tipologia: stampa di invenzione

Disponibiltà del bene: reale

SOGGETTO

Categoria generale: mitologia

Identificazione: FRONTESPIZIO

Titolo proprio: Le tre Grazie portano un medaglione

Tipo titolo: dall'inventario

LOCALIZZAZIONE GEOGRAFICO-AMMINISTRATIVA

LOCALIZZAZIONE GEOGRAFICO-AMMINISTRATIVA ATTUALE

Stato: Italia

Regione: Lombardia

Provincia: CO

Nome provincia: Como

Codice ISTAT comune: 013145

Comune: Menaggio

Altra località: Loveno

COLLOCAZIONE SPECIFICA

Tipologia: villa

Denominazione: Villa Vigoni

Denominazione spazio viabilistico: Via Giulio Vigoni, 1,3,5

Altra denominazione: Villa Mylius Vigoni

DATI PATRIMONIALI E COLLEZIONI

INVENTARIO

Data: 1995

Numero: XVII/102

GEOREFERENZIAZIONE TRAMITE PUNTO

Tipo di localizzazione: localizzazione fisica

DESCRIZIONE DEL PUNTO

PUNTO|Coordinata X: 517804,90099

PUNTO|Coordinata Y: 5097129,1342

CARATTERISTICHE DEL PUNTO

Quota s.l.m.: 326,1

Proiezione e Sistema di riferimento: WGS84 UTM32

RAPPORTO

AREA DEL LIBRO

Tipologia: libro

Titolo della pubblicazione: Charitrum libri tres

Autore della pubblicazione: Balthazar de Vias

Edizione: Marin E./ Paris/ 1660

Posizione: frontespizio

Situazione attuale: stampa non più in volume

CRONOLOGIA

CRONOLOGIA GENERICA

Secolo: sec. XVII

CRONOLOGIA SPECIFICA

Da: 1659

A: 1659

Motivazione cronologia: iscrizione

DEFINIZIONE CULTURALE

AUTORE [1 / 2]

Ruolo: incisore

Autore/Nome scelto: Mellan Claude

Dati anagrafici/Periodo di attività: 1598/ 1688

Codice scheda autore: RL010-01478

Sigla per citazione: 00001256

Motivazione dell’attribuzione: iscrizione

AUTORE [2 / 2]

Ruolo: inventore

Autore/Nome scelto: Mellan Claude

Dati anagrafici/Periodo di attività: 1598/ 1688

Codice scheda autore: RL010-01478

Sigla per citazione: 00001256

Motivazione dell’attribuzione: iscrizione

STATO DELL' OPERA

Stato: primo stato

Specifiche: senza il ritratto nel medaglione e il nome dell'autore

DATI TECNICI

Materia e tecnica: bulino

MISURE

Parte: Parte incisa

Unità: mm

Altezza: 201

Larghezza: 128

MISURE FOGLIO

Unità: mm

Altezza: 203

Larghezza: 131

DATI ANALITICI

ISCRIZIONI [1 / 5]

Classe di appartenenza: indicazione di responsabilità

Lingua: latino

Posizione: in basso a sinistra

Trascrizione: CMELLAN IN ET F

ISCRIZIONI [2 / 5]

Classe di appartenenza: documentaria

Posizione: in basso a destra

Trascrizione: 1659

ISCRIZIONI [3 / 5]

Classe di appartenenza: nota manoscritta

Tecnica di scrittura: a matita

Posizione: sul supporto, in basso a sinistra

Trascrizione: 65

ISCRIZIONI [4 / 5]

Classe di appartenenza: nota manoscritta

Tecnica di scrittura: a inchiostro rosso

Posizione: sul supporto, al verso, in basso a sinistra

Trascrizione: 249.

ISCRIZIONI [5 / 5]

Classe di appartenenza: nota manoscritta

Tecnica di scrittura: a penna

Posizione: sul supporto, al verso, in basso a destra

CONSERVAZIONE

STATO DI CONSERVAZIONE

Data: 2005

Stato di conservazione: discreto

Indicazioni specifiche: incollata parzialmente su un foglio di supporto

CONDIZIONE GIURIDICA E VINCOLI

CONDIZIONE GIURIDICA

Indicazione generica: proprietà Ente straniero in Italia

Indicazione specifica: Centro Italo-Tedesco Villa Vigoni

Indirizzo: Via Vigoni, 1 - Loveno di Menaggio (Como)

FONTI E DOCUMENTI DI RIFERIMENTO

DOCUMENTAZIONE FOTOGRAFICA

Genere: documentazione allegata

Codice identificativo: 102

Percorso relativo del file: cartella.XVII

Nome del file: 102.jpg

IMMAGINI DATABASE

Path dell'immagine originale: 1q030

Nome file dell'immagine originale: 102.jpg

COMPILAZIONE

COMPILAZIONE

Data: 2005

Specifiche ente schedatore: Villa Vigoni

Nome: Aldovini, Laura

Funzionario responsabile: Venturelli, Aldo

GESTIONE ARCHIVIO

ULTIMA MODIFICA SCHEDA

Ultima modifica scheda - data: 2022/03/04

Ultima modifica scheda - ora: 11.33

PUBBLICAZIONE SCHEDA

Pubblicazione scheda - stato: 1

Pubblicazione scheda - data ultima pubblicazione: 2022/03/05

Pubblicazione scheda - ora ultima pubblicazione: 02.00

Pubblicazione scheda - data precedente pubblicazione: 2021/01/17

Pubblicazione scheda - ora precedente pubblicazione: 03.00