Ritratto di vecchia

Plonski Michal

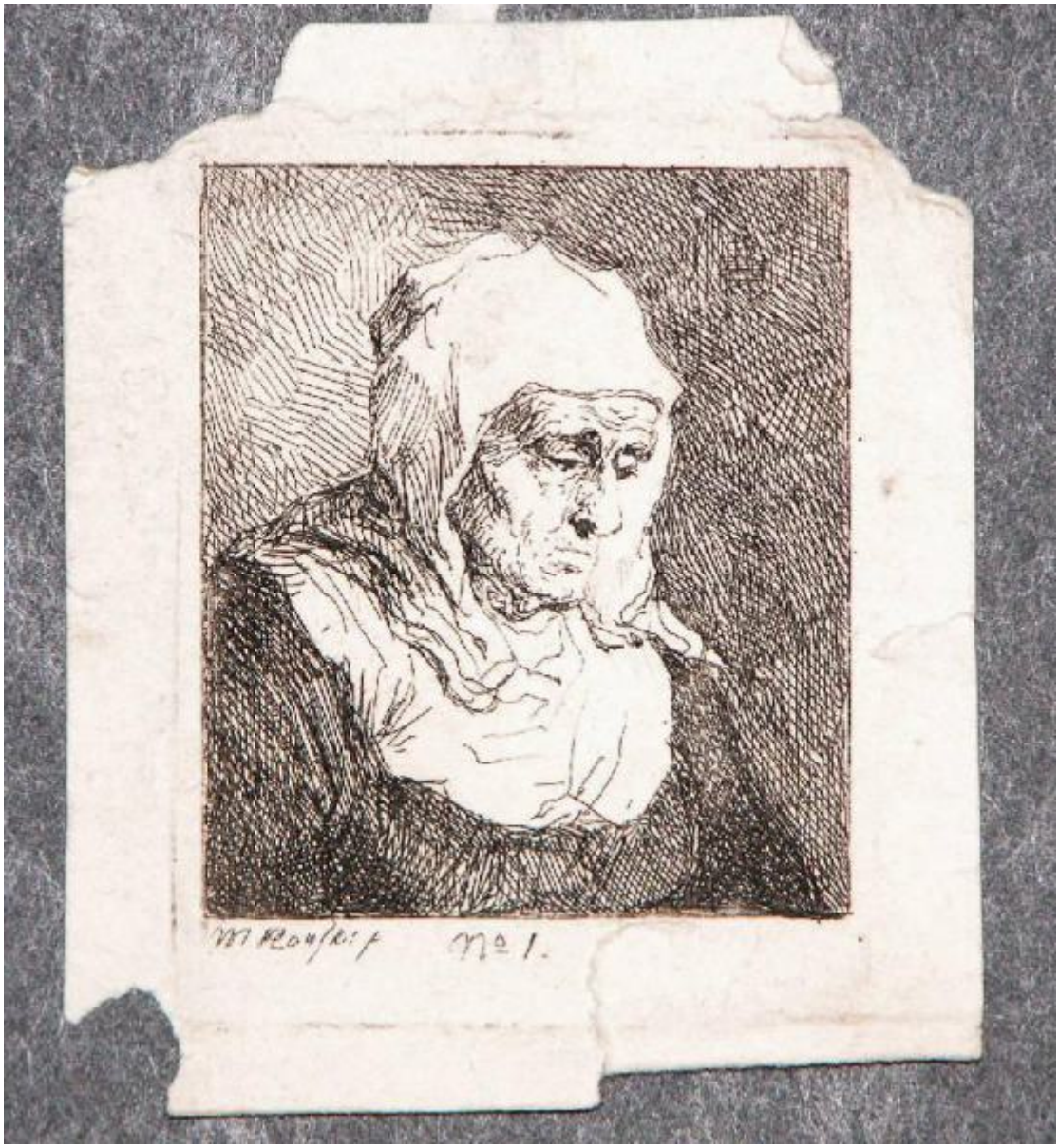

Link risorsa: https://www.lombardiabeniculturali.it/stampe/schede/1q030-00644/

Scheda SIRBeC: https://www.lombardiabeniculturali.it/stampe/schede-complete/1q030-00644/

CODICI

Unità operativa: 1q030

Numero scheda: 644

Codice scheda: 1q030-00644

Visibilità scheda: 3

Utilizzo scheda per diffusione: 03

Tipo scheda: S

Livello ricerca: P

CODICE UNIVOCO

Codice regione: 03

Ente schedatore: R03/ Villa Vigoni

Ente competente: S27

RELAZIONI

RELAZIONI CON ALTRI BENI

Tipo relazione: scheda contenitore

Tipo scheda: A

Codice bene: 0300103332

OGGETTO

OGGETTO

Definizione: stampa

Tipologia: stampa di invenzione

Identificazione: serie

QUANTITA'

Quantità non rilevata: QNR

Completa/incompleta: incompleta

Numero d'ordine: 1

Disponibiltà del bene: reale

SOGGETTO

Categoria generale: ritratto

Identificazione: TESTA DI VECCHIA

Titolo proprio: Ritratto di vecchia

Tipo titolo: dall'inventario

LOCALIZZAZIONE GEOGRAFICO-AMMINISTRATIVA

LOCALIZZAZIONE GEOGRAFICO-AMMINISTRATIVA ATTUALE

Stato: Italia

Regione: Lombardia

Provincia: CO

Nome provincia: Como

Codice ISTAT comune: 013145

Comune: Menaggio

Altra località: Loveno

COLLOCAZIONE SPECIFICA

Tipologia: villa

Denominazione: Villa Vigoni

Denominazione spazio viabilistico: Via Giulio Vigoni, 1,3,5

Altra denominazione: Villa Mylius Vigoni

DATI PATRIMONIALI E COLLEZIONI

INVENTARIO

Data: 1995

Numero: 26/G513

GEOREFERENZIAZIONE TRAMITE PUNTO

Tipo di localizzazione: localizzazione fisica

DESCRIZIONE DEL PUNTO

PUNTO|Coordinata X: 517804,90099

PUNTO|Coordinata Y: 5097129,1342

CARATTERISTICHE DEL PUNTO

Quota s.l.m.: 326,1

Proiezione e Sistema di riferimento: WGS84 UTM32

CRONOLOGIA

CRONOLOGIA GENERICA

Secolo: secc. XVIII/ XIX

Frazione di secolo: fine/inizio

CRONOLOGIA SPECIFICA

Da: 1796

Validità: ca.

A: 1812

Validità: ante

Motivazione cronologia: analisi stilistica

DEFINIZIONE CULTURALE

AUTORE [1 / 2]

Ruolo: incisore

Autore/Nome scelto: Plonski Michal

Dati anagrafici/Periodo di attività: 1778/ 1812

Codice scheda autore: RL010-01786

Sigla per citazione: 00001369

Motivazione dell’attribuzione: iscrizione

AUTORE [2 / 2]

Ruolo: inventore

Autore/Nome scelto: Plonski Michal

Dati anagrafici/Periodo di attività: 1778/ 1812

Codice scheda autore: RL010-01786

Sigla per citazione: 00001369

Motivazione dell’attribuzione: iscrizione

STATO DELL' OPERA

Stato: imprecisabile

DATI TECNICI

Materia e tecnica: acquaforte

MISURE

Parte: Impronta

Unità: mm

Altezza: 51

Larghezza: 40

MISURE FOGLIO

Unità: mm

Altezza: 53

Larghezza: 53

DATI ANALITICI

ISCRIZIONI [1 / 2]

Classe di appartenenza: indicazione di responsabilità

Tipo di caratteri: corsivo

Posizione: in basso a sinistra

Trascrizione: M PLONSKI F

ISCRIZIONI [2 / 2]

Classe di appartenenza: documentaria

Tipo di caratteri: corsivo

Posizione: in basso al centro

Trascrizione: N° 1

Notizie storico-critiche: La datazione è stabilita in relazione al periodo di attività dell'autore.

CONSERVAZIONE

STATO DI CONSERVAZIONE

Data: 2005

Stato di conservazione: discreto

Indicazioni specifiche: strappi e lacerazioni agli angoli

CONDIZIONE GIURIDICA E VINCOLI

CONDIZIONE GIURIDICA

Indicazione generica: proprietà Ente straniero in Italia

Indicazione specifica: Centro Italo-Tedesco Villa Vigoni

Indirizzo: Via Vigoni, 1 - Loveno di Menaggio (Como)

FONTI E DOCUMENTI DI RIFERIMENTO

DOCUMENTAZIONE FOTOGRAFICA

Genere: documentazione allegata

Codice identificativo: 513

Percorso relativo del file: cartella.XXVI

Nome del file: 513.jpg

IMMAGINI DATABASE

Path dell'immagine originale: 1q030

Nome file dell'immagine originale: 513.jpg

COMPILAZIONE

COMPILAZIONE

Data: 2005

Specifiche ente schedatore: Villa Vigoni

Nome: Aldovini, Laura

Funzionario responsabile: Venturelli, Aldo

GESTIONE ARCHIVIO

ULTIMA MODIFICA SCHEDA

Ultima modifica scheda - data: 2022/03/04

Ultima modifica scheda - ora: 11.33

PUBBLICAZIONE SCHEDA

Pubblicazione scheda - stato: 1

Pubblicazione scheda - data ultima pubblicazione: 2022/03/05

Pubblicazione scheda - ora ultima pubblicazione: 02.00

Pubblicazione scheda - data precedente pubblicazione: 2021/01/17

Pubblicazione scheda - ora precedente pubblicazione: 03.00