I vendemmiatori

Monogrammista H.F.E.; Beccafumi Domenico

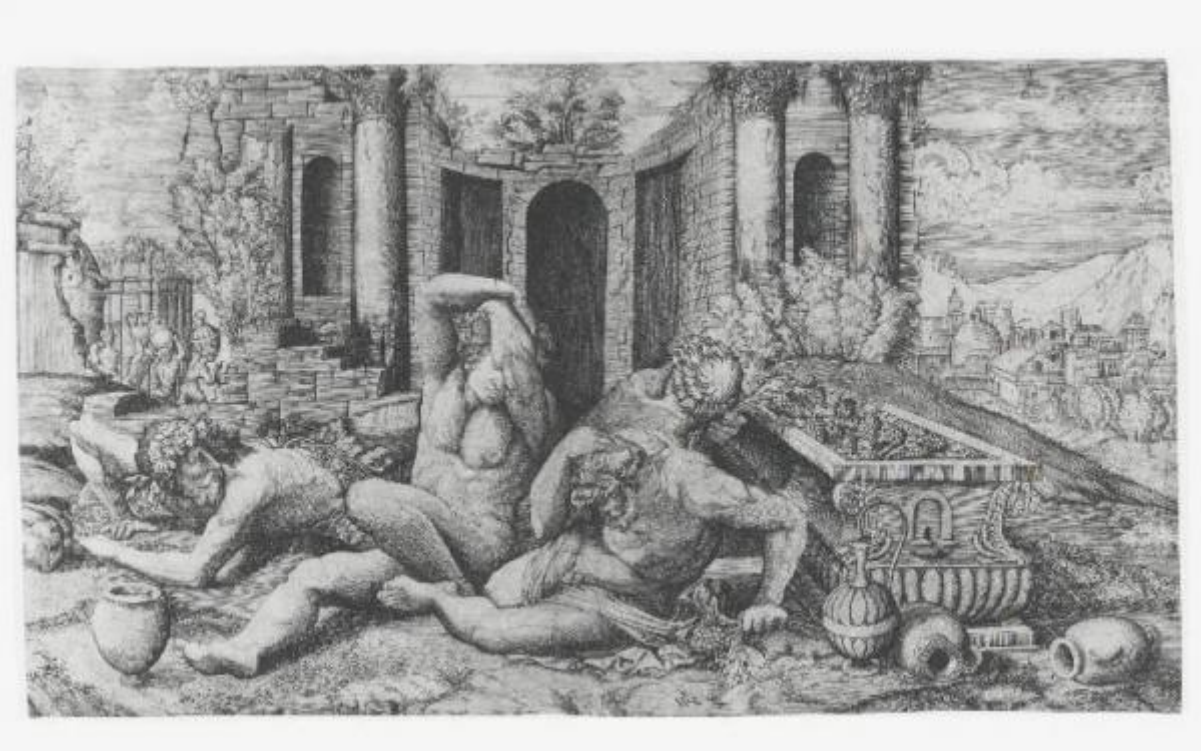

Link risorsa: https://www.lombardiabeniculturali.it/stampe/schede/3y010-00505/

Scheda SIRBeC: https://www.lombardiabeniculturali.it/stampe/schede-complete/3y010-00505/

CODICI

Unità operativa: 3y010

Numero scheda: 505

Codice scheda: 3y010-00505

Visibilità scheda: 3

Utilizzo scheda per diffusione: 03

Tipo scheda: S

Livello ricerca: C

CODICE UNIVOCO

Codice regione: 03

Numero catalogo generale: 00619516

Ente schedatore: R03/ Fondazione Biblioteca Morcelli-Pinacoteca Repossi

Ente competente: S23

RELAZIONI

RELAZIONI CON ALTRI BENI

Tipo relazione: è compreso

Tipo scheda: COL

Codice bene: 03

Codice IDK della scheda correlata: COL-LMD20-0000005

OGGETTO

OGGETTO

Definizione: stampa smarginata

Tipologia: stampa di riproduzione

QUANTITA'

Numero: 1

Disponibiltà del bene: reale

SOGGETTO

Identificazione: Baccanale

Titolo: I vendemmiatori

Tipo titolo: da Bartsch A., Le peintre-graveur, v. XV p. 464 n. 5

LOCALIZZAZIONE GEOGRAFICO-AMMINISTRATIVA

LOCALIZZAZIONE GEOGRAFICO-AMMINISTRATIVA ATTUALE

Stato: Italia

Regione: Lombardia

Provincia: BS

Nome provincia: Brescia

Codice ISTAT comune: 017052

Comune: Chiari

COLLOCAZIONE SPECIFICA

Tipologia: palazzo

Denominazione: Biblioteca Morcelli-Pinacoteca Repossi

Denominazione spazio viabilistico: Via Bernardino Varisco, 9

Denominazione struttura conservativa - livello 1: Fondazione Biblioteca Morcelli-Pinacoteca Repossi

Denominazione struttura conservativa - livello 2: Pinacoteca Repossi

Tipologia struttura conservativa: museo

Collocazione originaria: SC

DATI PATRIMONIALI E COLLEZIONI

INVENTARIO

Data: 1991

Numero: I00505

COLLEZIONI

Denominazione: Fondo Calcografico Antico e Moderno della Fondazione Biblioteca Morcelli Pinacoteca Repossi

GEOREFERENZIAZIONE TRAMITE PUNTO

Tipo di localizzazione: localizzazione fisica

DESCRIZIONE DEL PUNTO

PUNTO|Coordinata X: 572457,36204

PUNTO|Coordinata Y: 5042809,8519

CARATTERISTICHE DEL PUNTO

Quota s.l.m.: 145.00

Proiezione e Sistema di riferimento: WGS84 UTM32

RAPPORTO

RAPPORTO BENE FINALE/ORIGINALE

Stadio bene in esame: derivazione

Bene finale/originale: disegno

Autore bene finale/originale: Beccafumi Domenico detto Micarino

CRONOLOGIA

CRONOLOGIA GENERICA

Secolo: sec. XVI

CRONOLOGIA SPECIFICA

Da: 1530

Validità: ca.

A: 1530

Validità: ca.

Motivazione cronologia: bibliografia

DEFINIZIONE CULTURALE

AUTORE [1 / 2]

Ruolo: incisore

Autore/Nome scelto: Monogrammista H.F.E.

Dati anagrafici/Periodo di attività: notizie 1530

Codice scheda autore: 3y010-00507

Sigla per citazione: 00007000

Motivazione dell’attribuzione: monogramma

AUTORE [2 / 2]

Ruolo: inventore

Autore/Nome scelto: Beccafumi Domenico

Dati anagrafici/Periodo di attività: 1484-1486/ 1551

Codice scheda autore: RL010-00206

Sigla per citazione: 00000678

Motivazione dell’attribuzione: bibliografia

DATI TECNICI

Materia e tecnica: bulino

MISURE

Parte: parte incisa

Unità: mm

Altezza: 313

Larghezza: 563

MISURE FOGLIO

Unità: mm

Altezza: 313

Larghezza: 563

Filigrana: assente

DATI ANALITICI

ISCRIZIONI

Classe di appartenenza: indicazione di responsabilità

Tipo di caratteri: lettere capitali

Posizione: nell'inciso, in basso al centro

Trascrizione: HFE

CONSERVAZIONE

STATO DI CONSERVAZIONE

Data: 2003

Stato di conservazione: mediocre

Indicazioni specifiche: Lacerazioni.

Fonte: osservazione diretta

RESTAURI E ANALISI

RESTAURI

Data: 1998

Ente responsabile: S23

Responsabile scientifico: SBAS MN

Nome operatore: Studio Carta

Ente finanziatore [1 / 2]: Fondazione Biblioteca Morcelli-Pinacoteca Repossi

Ente finanziatore [2 / 2]: R03

CONDIZIONE GIURIDICA E VINCOLI

CONDIZIONE GIURIDICA

Indicazione generica: proprietà privata

FONTI E DOCUMENTI DI RIFERIMENTO

DOCUMENTAZIONE FOTOGRAFICA [1 / 2]

Genere: documentazione allegata

Tipo: fotografia digitale

Codice identificativo: I00505

Note: riproduzione integrale

Nome del file: I00505.jpg

DOCUMENTAZIONE FOTOGRAFICA [2 / 2]

Genere: documentazione esistente

Tipo: fotografia b/n

Codice identificativo: Brogiolo 23215/03

Note: riproduzione integrale dopo il restauro

Specifiche: <CONV302> da rivedere - proviene da FTA

IMMAGINI DATABASE

Descrizione immagine: riproduzione integrale

Path dell'immagine originale: 3y010

Nome file dell'immagine originale: I00505.jpg

FONTI E DOCUMENTI

Tipo: elenco

Autore: Rivetti Luigi, bibliotecario Morcelliana 1884-1928

Denominazione: Elenco delle incisioni legate dal Senat. Ferdin. Cavalli alla Biblioteca Morcelliana

Data: post 1888

Foglio Carta: c. 6v

Nome dell'archivio: Chiari/ Biblioteca Morcelliana/ Archivio Rivetti

BIBLIOGRAFIA [1 / 5]

Genere: bibliografia specifica

Autore: Bartsch A.

Titolo libro o rivista: Le peintre-graveur

Luogo di edizione: Vienna

Anno di edizione: 1803-1821

Codice scheda bibliografia: 3y010-00003

Sigla per citazione: 00000003

V., pp., nn.: v. XV p. 464 n. 5

BIBLIOGRAFIA [2 / 5]

Genere: bibliografia specifica

Autore: Boorsch S./ Spike J.

Titolo libro o rivista: Italian Artists of the Sixteenth Century. (The Illustrated Bartsch, 31)

Luogo di edizione: New York

Anno di edizione: 1986

Codice scheda bibliografia: 3y010-00022

Sigla per citazione: 00000022

V., pp., nn.: pp. 302-303 n. 5

BIBLIOGRAFIA [3 / 5]

Genere: bibliografia specifica

Autore: Alborghetti A.

Titolo libro o rivista: La Pinacoteca Repossi di Chiari. Catalogo dei dipinti, delle sculture e delle incisioni

Titolo contributo: Elenco delle incisioni in ordine alfabetico per autore

Luogo di edizione: Brescia

Anno di edizione: 1991

Codice scheda bibliografia: 3y010-00014

Sigla per citazione: 00000014

V., pp., nn.: p. 170 n. 946

BIBLIOGRAFIA [4 / 5]

Genere: bibliografia specifica

Autore: Corradini M.

Titolo libro o rivista: L'immagine della festa nelle stampe della Fondazione Biblioteca Morcelli-Pinacoteca Repossi

Luogo di edizione: Roccafranca

Anno di edizione: 2003

Codice scheda bibliografia: 3y010-00161

Sigla per citazione: 00000161

V., pp., nn.: p. 104

V., tavv., figg.: p. 105

BIBLIOGRAFIA [5 / 5]

Genere: bibliografia specifica

Autore: Bianchi A.M.

Titolo libro o rivista: La Pinacoteca Repossi di Chiari. Catalogo dei dipinti, delle sculture e delle incisioni

Titolo contributo: La collezione di incisioni della Pinacoteca Repossi

Luogo di edizione: Brescia

Anno di edizione: 1991

Codice scheda bibliografia: 3y010-00002

Sigla per citazione: 00000002

V., pp., nn.: p. 95 n. 12

MOSTRE

Titolo: L'immagine della festa: pagana, popolare, borghese, nobiliare e regia

Luogo, sede espositiva, data: Chiari, , 2003

ACCESSO AI DATI

SPECIFICHE DI ACCESSO AI DATI

Profilo di accesso: 1

Motivazione: dati liberamente accessibili

COMPILAZIONE

COMPILAZIONE

Data: 2003

Specifiche ente schedatore: Fondazione Biblioteca Morcelli-Pinacoteca Repossi

Nome [1 / 2]: Scorsetti, Monica

Nome [2 / 2]: Brambilla, Lia

Funzionario responsabile: Belotti, Ione

GESTIONE ARCHIVIO

ULTIMA MODIFICA SCHEDA

Ultima modifica scheda - data: 2020/11/11

Ultima modifica scheda - ora: 16.00

PUBBLICAZIONE SCHEDA

Pubblicazione scheda - stato: 1

Pubblicazione scheda - data ultima pubblicazione: 2020/12/19

Pubblicazione scheda - ora ultima pubblicazione: 02.00

Pubblicazione scheda - data precedente pubblicazione: 2020/07/18

Pubblicazione scheda - ora precedente pubblicazione: 02.00