Il chiostro di S. Michele in Bosco

Giovannini Giacomo Maria; Carracci Lodovico

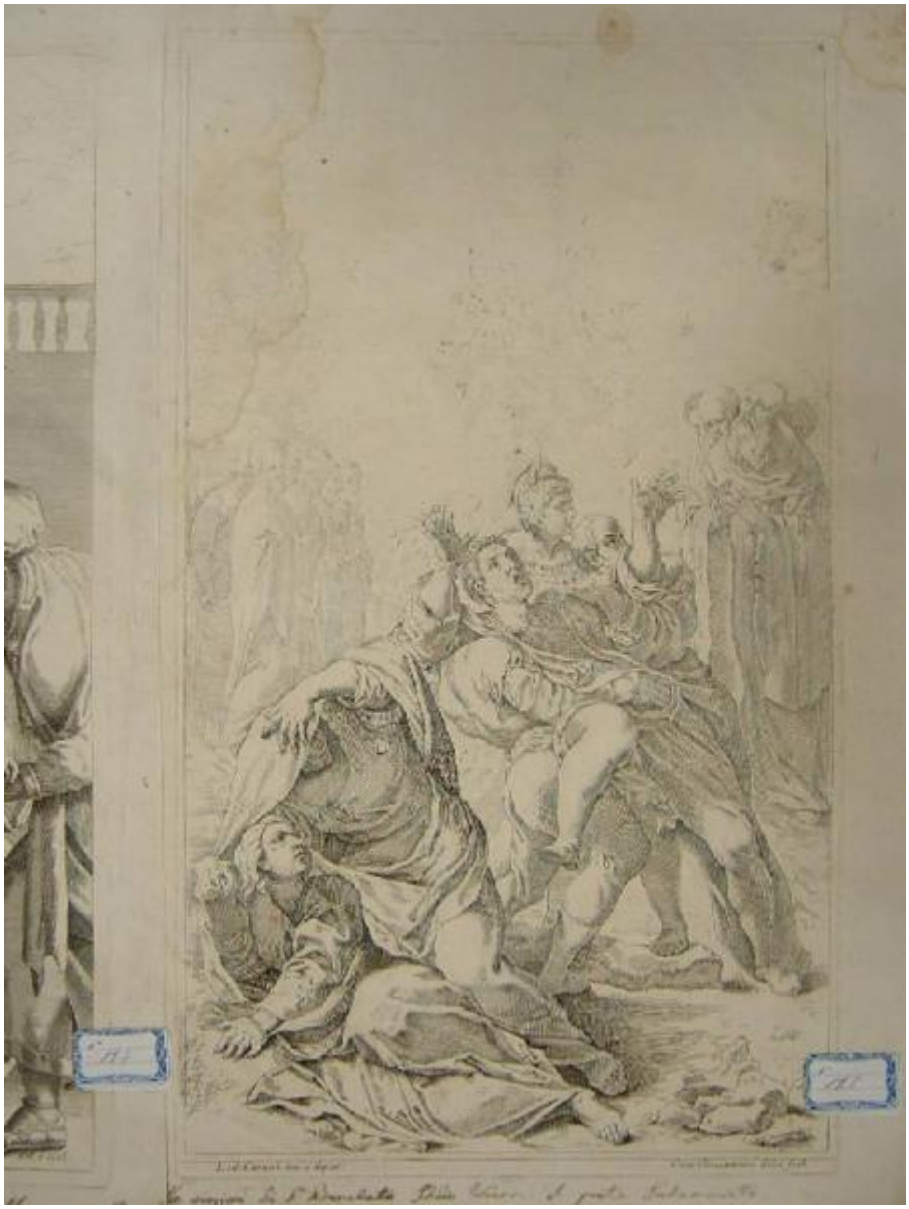

Link risorsa: https://www.lombardiabeniculturali.it/stampe/schede/3y010-00969/

Scheda SIRBeC: https://www.lombardiabeniculturali.it/stampe/schede-complete/3y010-00969/

CODICI

Unità operativa: 3y010

Numero scheda: 969

Codice scheda: 3y010-00969

Visibilità scheda: 3

Utilizzo scheda per diffusione: 03

NUMERO INTERNO

Riferimento: culturaItalia

Tipo scheda: S

Livello ricerca: C

CODICE UNIVOCO

Codice regione: 03

Numero catalogo generale: 00619150

Ente schedatore: R03/ Fondazione Biblioteca Morcelli-Pinacoteca Repossi

Ente competente: S23

RELAZIONI

STRUTTURA COMPLESSA

Livello: 7

Codice bene radice: 0300619150

Codice IDK della scheda di livello superiore: 3y010-02523

RELAZIONI CON ALTRI BENI

Tipo relazione: è compreso

Tipo scheda: COL

Codice bene: 03

Codice IDK della scheda correlata: COL-LMD20-0000005

OGGETTO

OGGETTO

Definizione: stampa

Tipologia: stampa di traduzione

Identificazione: elemento d'insieme

QUANTITA'

Numero: 1

Numero d'ordine: 4

Disponibiltà del bene: reale

SOGGETTO

Categoria generale: sacro

Identificazione: Dio libera un prete indemoniato grazie alle preghiere di san Benedetto

Titolo: Alle orazioni di san Benedetto, Iddio libera il prete indemoniato

Tipo titolo: da nota manoscritta

Titolo della serie di appartenenza: Il chiostro di S. Michele in Bosco

LOCALIZZAZIONE GEOGRAFICO-AMMINISTRATIVA

LOCALIZZAZIONE GEOGRAFICO-AMMINISTRATIVA ATTUALE

Stato: Italia

Regione: Lombardia

Provincia: BS

Nome provincia: Brescia

Codice ISTAT comune: 017052

Comune: Chiari

COLLOCAZIONE SPECIFICA

Tipologia: palazzo

Denominazione: Biblioteca Morcelli-Pinacoteca Repossi

Denominazione spazio viabilistico: Via Bernardino Varisco, 9

Denominazione struttura conservativa - livello 1: Fondazione Biblioteca Morcelli-Pinacoteca Repossi

Denominazione struttura conservativa - livello 2: Pinacoteca Repossi

Tipologia struttura conservativa: museo

Collocazione originaria: SC

DATI PATRIMONIALI E COLLEZIONI

INVENTARIO

Data: 1991

Numero: I00969

COLLEZIONI

Denominazione: Fondo Calcografico Antico e Moderno della Fondazione Biblioteca Morcelli Pinacoteca Repossi

GEOREFERENZIAZIONE TRAMITE PUNTO

Tipo di localizzazione: localizzazione fisica

DESCRIZIONE DEL PUNTO

PUNTO|Coordinata X: 572457,36204

PUNTO|Coordinata Y: 5042809,8519

CARATTERISTICHE DEL PUNTO

Quota s.l.m.: 145.00

Proiezione e Sistema di riferimento: WGS84 UTM32

RAPPORTO

RAPPORTO BENE FINALE/ORIGINALE

Stadio bene in esame: derivazione

Bene finale/originale: dipinto murale

Soggetto bene finale/originale: San Benedetto libera un indemoniato

Autore bene finale/originale: Carracci Lodovico

Datazione bene finale/originale: 1619 ante

Collocazione bene finale/originale: BO/ Bologna/ Chiesa di S. Michele in bosco

CRONOLOGIA

CRONOLOGIA GENERICA

Secolo: sec. XVII

CRONOLOGIA SPECIFICA

Da: 1694

A: 1694

Motivazione cronologia: bibliografia

DEFINIZIONE CULTURALE

AUTORE [1 / 2]

Ruolo: incisore

Autore/Nome scelto: Giovannini Giacomo Maria

Dati anagrafici/Periodo di attività: 1667/ 1717

Codice scheda autore: 3y010-00094

Sigla per citazione: 00004439

Motivazione dell’attribuzione: firma

AUTORE [2 / 2]

Ruolo: inventore

Autore/Nome scelto: Carracci Lodovico

Dati anagrafici/Periodo di attività: 1555/ 1619

Codice scheda autore: 3y010-00392

Sigla per citazione: 00004440

Motivazione dell’attribuzione: iscrizione

DATI TECNICI

Materia e tecnica: acquaforte

MISURE [1 / 2]

Parte: parte incisa

Unità: mm

Altezza: 363

Larghezza: 210

MISURE [2 / 2]

Parte: battuta della lastra

Unità: mm

Altezza: 372

Larghezza: 215

MISURE FOGLIO

Unità: mm

Altezza: 403

Larghezza: 258

Filigrana: Tre crescenti e un 8 sovrapposto.

DATI ANALITICI

ISCRIZIONI [1 / 4]

Classe di appartenenza: indicazione di responsabilità

Tipo di caratteri: corsivo

Posizione: nel margine inferiore, a destra

Trascrizione: GIAC: GIOVANNINI DEL: E SCOL:

ISCRIZIONI [2 / 4]

Classe di appartenenza: indicazione di responsabilità

Tipo di caratteri: corsivo

Posizione: nel margine inferiore, a sinistra

Trascrizione: LOD: CARACCI INU: ET DIPIN:

ISCRIZIONI [3 / 4]

Classe di appartenenza: altro tipo

Posizione: in alto a destra

Trascrizione: 4

ISCRIZIONI [4 / 4]

Classe di appartenenza: nota manoscritta

Tecnica di scrittura: a penna

Tipo di caratteri: corsivo

Posizione: al recto, nel margine inferiore

Trascrizione: ALLE ORAZIONI DI S. BENEDETTO, IDDIO LIBERA IL PRETE JNDEMONIATO

Notizie storico-critiche: Stampa n. 4 della serie "Il Chiostro di San Michele in Bosco" costituita da n. 20 fogli.

CONSERVAZIONE

STATO DI CONSERVAZIONE

Data: 2003

Stato di conservazione: discreto

Indicazioni specifiche: Lacerazioni: nel margine destro.

Fonte: osservazione diretta

CONDIZIONE GIURIDICA E VINCOLI

CONDIZIONE GIURIDICA

Indicazione generica: proprietà privata

FONTI E DOCUMENTI DI RIFERIMENTO

DOCUMENTAZIONE FOTOGRAFICA

Genere: documentazione allegata

Tipo: fotografia digitale colore

Codice identificativo: I00969

Note: riproduzione integrale

Nome del file: I00969.JPG

IMMAGINI DATABASE

Descrizione immagine: riproduzione integrale

Path dell'immagine originale: 3y010

Nome file dell'immagine originale: I00969.jpg

BIBLIOGRAFIA [1 / 2]

Genere: bibliografia specifica

Autore: Alborghetti A.

Titolo libro o rivista: La Pinacoteca Repossi di Chiari. Catalogo dei dipinti, delle sculture e delle incisioni

Titolo contributo: Elenco delle incisioni in ordine alfabetico per autore

Luogo di edizione: Brescia

Anno di edizione: 1991

Codice scheda bibliografia: 3y010-00014

Sigla per citazione: 00000014

V., pp., nn.: p. 158 n. 520

BIBLIOGRAFIA [2 / 2]

Autore: Spike J.T.

Titolo libro o rivista: Italian Masters of the Seventeenth Century. (The Illustrated Bartsch, 43)

Luogo di edizione: New York

Anno di edizione: 1982

Codice scheda bibliografia: 3y010-00107

Sigla per citazione: 00000107

V., pp., nn.: p. 291 n.4

ACCESSO AI DATI

SPECIFICHE DI ACCESSO AI DATI

Profilo di accesso: 1

Motivazione: dati liberamente accessibili

COMPILAZIONE

COMPILAZIONE

Data: 2003

Specifiche ente schedatore: Fondazione Biblioteca Morcelli-Pinacoteca Repossi

Nome [1 / 2]: Brambilla, Lia

Nome [2 / 2]: Scorsetti, Monica

Funzionario responsabile: Belotti, Ione

GESTIONE ARCHIVIO

ULTIMA MODIFICA SCHEDA

Ultima modifica scheda - data: 2020/11/11

Ultima modifica scheda - ora: 15.51

PUBBLICAZIONE SCHEDA

Pubblicazione scheda - stato: 1

Pubblicazione scheda - data ultima pubblicazione: 2020/12/19

Pubblicazione scheda - ora ultima pubblicazione: 02.00

Pubblicazione scheda - data precedente pubblicazione: 2020/07/18

Pubblicazione scheda - ora precedente pubblicazione: 02.00