Orlando Furioso

Minguzzi Luciano

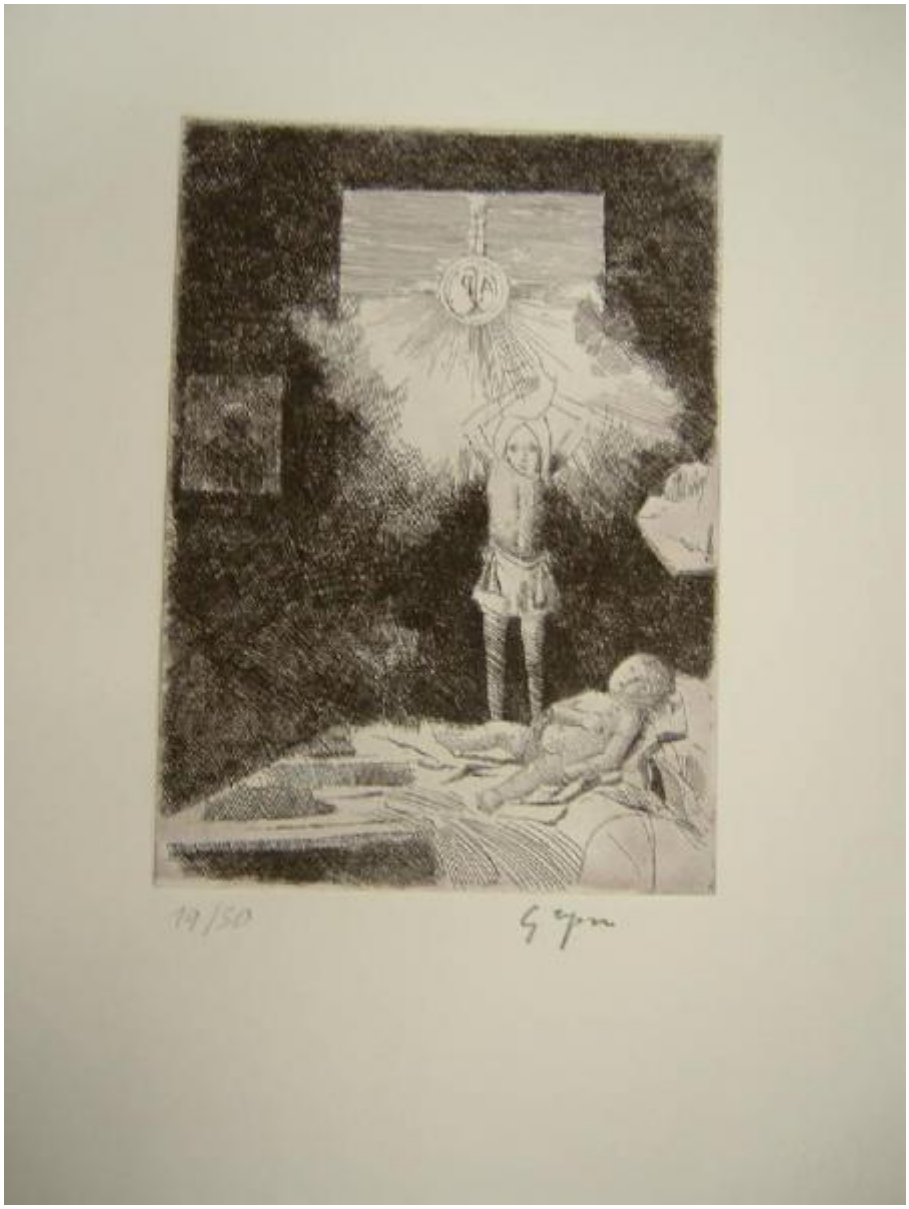

Link risorsa: https://www.lombardiabeniculturali.it/stampe/schede/3y010-01451/

Scheda SIRBeC: https://www.lombardiabeniculturali.it/stampe/schede-complete/3y010-01451/

CODICI

Unità operativa: 3y010

Numero scheda: 1451

Codice scheda: 3y010-01451

Visibilità scheda: 3

Utilizzo scheda per diffusione: 03

NUMERO INTERNO

Riferimento: culturaItalia

Tipo scheda: S

Livello ricerca: C

CODICE UNIVOCO

Codice regione: 03

Numero catalogo generale: 00620167

Ente schedatore: R03/ Fondazione Biblioteca Morcelli-Pinacoteca Repossi

Ente competente: S23

RELAZIONI

STRUTTURA COMPLESSA

Livello: 10

Codice bene radice: 0300620167

Codice IDK della scheda di livello superiore: 3y010-02606

RELAZIONI CON ALTRI BENI

Tipo relazione: è compreso

Tipo scheda: COL

Codice bene: 03

Codice IDK della scheda correlata: COL-LMD20-0000005

OGGETTO

OGGETTO

Definizione: stampa

Tipologia: stampa di invenzione

Identificazione: elemento d'insieme

QUANTITA'

Numero: 1

Numero d'ordine: 10

Disponibiltà del bene: reale

SOGGETTO

Categoria generale: letteratura

Identificazione: Orlando furioso

Titolo: La follia di Orlando. Canto XXIII, st. 32.

Tipo titolo: dalla cartella contenente la stampa

Titolo della serie di appartenenza: Orlando Furioso

LOCALIZZAZIONE GEOGRAFICO-AMMINISTRATIVA

LOCALIZZAZIONE GEOGRAFICO-AMMINISTRATIVA ATTUALE

Stato: Italia

Regione: Lombardia

Provincia: BS

Nome provincia: Brescia

Codice ISTAT comune: 017052

Comune: Chiari

COLLOCAZIONE SPECIFICA

Tipologia: palazzo

Denominazione: Biblioteca Morcelli-Pinacoteca Repossi

Denominazione spazio viabilistico: Via Bernardino Varisco, 9

Denominazione struttura conservativa - livello 1: Fondazione Biblioteca Morcelli-Pinacoteca Repossi

Denominazione struttura conservativa - livello 2: Pinacoteca Repossi

Tipologia struttura conservativa: museo

Collocazione originaria: SC

DATI PATRIMONIALI E COLLEZIONI

INVENTARIO

Data: 1999

Numero: I01451

COLLEZIONI

Denominazione: Fondo Calcografico Antico e Moderno della Fondazione Biblioteca Morcelli Pinacoteca Repossi

GEOREFERENZIAZIONE TRAMITE PUNTO

Tipo di localizzazione: localizzazione fisica

DESCRIZIONE DEL PUNTO

PUNTO|Coordinata X: 572457,36204

PUNTO|Coordinata Y: 5042809,8519

CARATTERISTICHE DEL PUNTO

Quota s.l.m.: 145.00

Proiezione e Sistema di riferimento: WGS84 UTM32

CRONOLOGIA

CRONOLOGIA GENERICA

Secolo: sec. XX

CRONOLOGIA SPECIFICA

Da: 1978

A: 1978

Motivazione cronologia: frontespizio

DEFINIZIONE CULTURALE

AUTORE [1 / 2]

Ruolo: incisore

Autore/Nome scelto: Minguzzi Luciano

Dati anagrafici/Periodo di attività: 1911/

Codice scheda autore: 3y010-00970

Motivazione dell’attribuzione: firma

AUTORE [2 / 2]

Ruolo: inventore

Autore/Nome scelto: Minguzzi Luciano

Dati anagrafici/Periodo di attività: 1911/

Codice scheda autore: 3y010-00970

Motivazione dell’attribuzione: documentazione

TIRATURA

Cronologia: 1979

Numerazione: 12/ 100

DATI TECNICI

Materia e tecnica: acquaforte

Materia e tecnica: acquatinta

MISURE [1 / 2]

Parte: parte incisa

Unità: mm

Altezza: 342

Larghezza: 282

MISURE [2 / 2]

Parte: battuta della lastra

Unità: mm

Altezza: 342

Larghezza: 282

MISURE FOGLIO

Unità: mm

Altezza: 540

Larghezza: 398

Filigrana: assente

DATI ANALITICI

ISCRIZIONI [1 / 2]

Classe di appartenenza: nota manoscritta

Tecnica di scrittura: a matita

Tipo di caratteri: corsivo

Posizione: nel margine inferiore, a destra

Trascrizione: M MINGUZZI

ISCRIZIONI [2 / 2]

Classe di appartenenza: nota manoscritta

Tecnica di scrittura: a matita

Posizione: nel margine inferiore, a sinistra

Trascrizione: 12/100

Notizie storico-critiche
Questa stampa fa parte di una serie di incisioni di artisti diversi scelta per illustrare il poema di Lodovico Ariosto nel 1978, a cura di Glauco Felisati. Il testo era curato da Riccardo Bacchelli. La tiratura fu eseguita nel marzo 1979 in 100 esemplari. Le incisioni si trovano inserite in una confezione in pelle che contiene le singole cartellette ed il testo. Sulla cartelletta che contiene la stampa è riportato il seguente brano del poema: Di crescer non cessò la pena acerba/ Che fuor del senno alfin l'ebbe condotto. Canto XXIII, st. 132.

CONSERVAZIONE

STATO DI CONSERVAZIONE

Data: 2003

Stato di conservazione: buono

Fonte: osservazione diretta

CONDIZIONE GIURIDICA E VINCOLI

ACQUISIZIONE

Tipo acquisizione: acquisto

Nome: Galleria L'Incontro (Chiari)

Data acquisizione: 1999

Luogo acquisizione: BS/ Chiari

CONDIZIONE GIURIDICA

Indicazione generica: proprietà privata

Indicazione specifica: Fondazione Biblioteca Morcelli-Pinacoteca Repossi

Indirizzo: Via Bernardino Varisco, 9 - 25032 Chiari (BS)

FONTI E DOCUMENTI DI RIFERIMENTO

DOCUMENTAZIONE FOTOGRAFICA

Genere: documentazione allegata

Tipo: fotografia digitale colore

Codice identificativo: I01451

Note: riproduzione integrale

Nome del file: I01451.jpg

IMMAGINI DATABASE

Descrizione immagine: riproduzione integrale

Path dell'immagine originale: 3y010

Nome file dell'immagine originale: I01451.jpg

ACCESSO AI DATI

SPECIFICHE DI ACCESSO AI DATI

Profilo di accesso: 1

Motivazione: dati liberamente accessibili

COMPILAZIONE

COMPILAZIONE

Data: 2003

Specifiche ente schedatore: Fondazione Biblioteca Morcelli-Pinacoteca Repossi

Nome [1 / 2]: Brambilla, Lia

Nome [2 / 2]: Scorsetti, Monica

Funzionario responsabile: Belotti, Ione

GESTIONE ARCHIVIO

ULTIMA MODIFICA SCHEDA

Ultima modifica scheda - data: 2020/01/19

Ultima modifica scheda - ora: 22.40

PUBBLICAZIONE SCHEDA

Pubblicazione scheda - stato: 1

Pubblicazione scheda - data ultima pubblicazione: 2021/01/17

Pubblicazione scheda - ora ultima pubblicazione: 03.00

Pubblicazione scheda - data precedente pubblicazione: 2020/07/18

Pubblicazione scheda - ora precedente pubblicazione: 02.00