La Nicchia

Pescatori Carlo

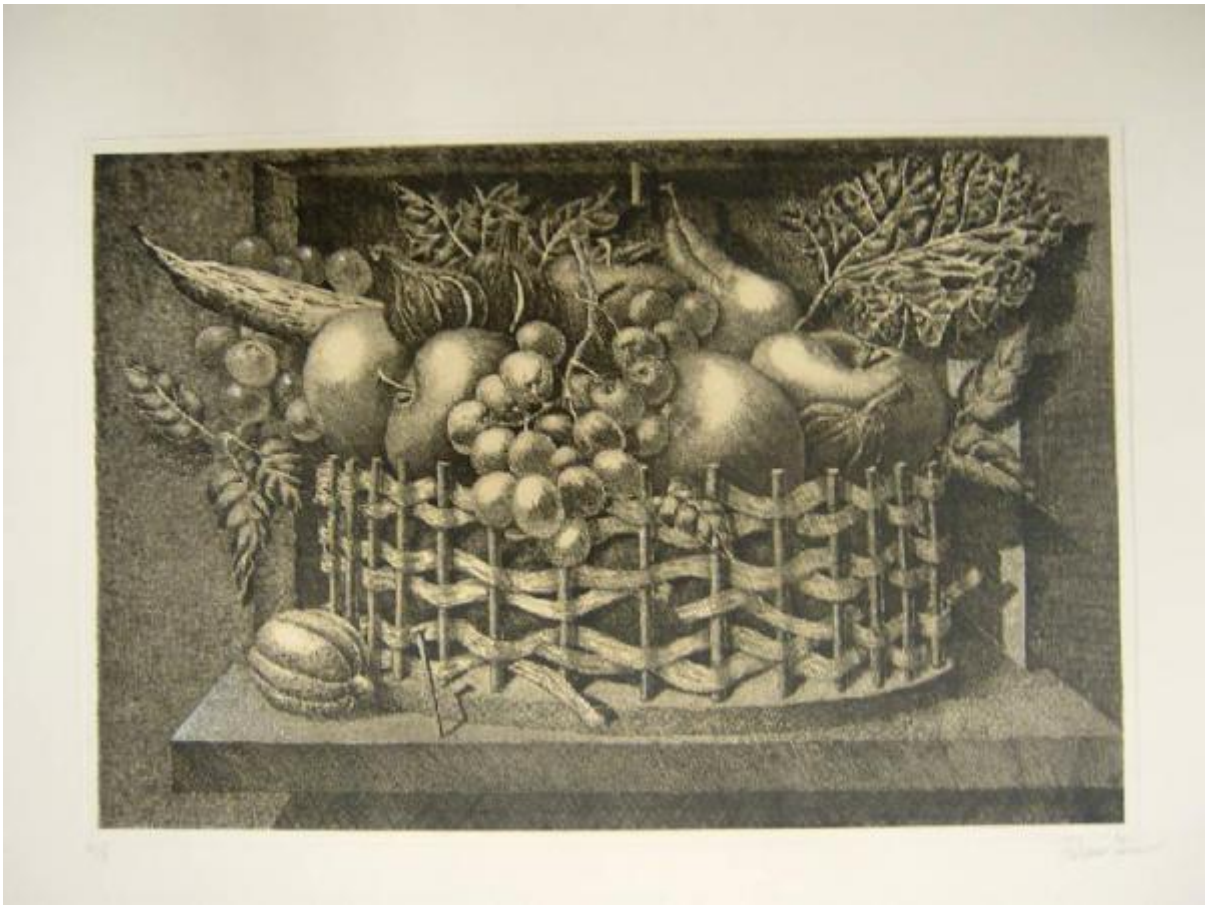

Link risorsa: https://www.lombardiabeniculturali.it/stampe/schede/3y010-01486/

Scheda SIRBeC: https://www.lombardiabeniculturali.it/stampe/schede-complete/3y010-01486/

CODICI

Unità operativa: 3y010

Numero scheda: 1486

Codice scheda: 3y010-01486

Visibilità scheda: 3

Utilizzo scheda per diffusione: 03

NUMERO INTERNO

Riferimento: culturaItalia

Tipo scheda: S

Livello ricerca: C

CODICE UNIVOCO

Codice regione: 03

Numero catalogo generale: 00620200

Ente schedatore: R03/ Fondazione Biblioteca Morcelli-Pinacoteca Repossi

Ente competente: S23

RELAZIONI

RELAZIONI CON ALTRI BENI

Tipo relazione: è compreso

Tipo scheda: COL

Codice bene: 03

Codice IDK della scheda correlata: COL-LMD20-0000005

OGGETTO

OGGETTO

Definizione: stampa colorata a mano

Tipologia: stampa di invenzione

QUANTITA'

Numero: 1

Disponibiltà del bene: reale

SOGGETTO

Categoria generale: natura morta

Identificazione: Natura morta

Titolo proprio: La Nicchia

Tipo titolo: da nota manoscritta

LOCALIZZAZIONE GEOGRAFICO-AMMINISTRATIVA

LOCALIZZAZIONE GEOGRAFICO-AMMINISTRATIVA ATTUALE

Stato: Italia

Regione: Lombardia

Provincia: BS

Nome provincia: Brescia

Codice ISTAT comune: 017052

Comune: Chiari

COLLOCAZIONE SPECIFICA

Tipologia: palazzo

Denominazione: Biblioteca Morcelli-Pinacoteca Repossi

Denominazione spazio viabilistico: Via Bernardino Varisco, 9

Denominazione struttura conservativa - livello 1: Fondazione Biblioteca Morcelli-Pinacoteca Repossi

Denominazione struttura conservativa - livello 2: Pinacoteca Repossi

Tipologia struttura conservativa: museo

Collocazione originaria: SC

DATI PATRIMONIALI E COLLEZIONI

INVENTARIO

Data: 2000

Numero: I01486

COLLEZIONI

Denominazione: Fondo Calcografico Antico e Moderno della Fondazione Biblioteca Morcelli Pinacoteca Repossi

GEOREFERENZIAZIONE TRAMITE PUNTO

Tipo di localizzazione: localizzazione fisica

DESCRIZIONE DEL PUNTO

PUNTO|Coordinata X: 572457,36204

PUNTO|Coordinata Y: 5042809,8519

CARATTERISTICHE DEL PUNTO

Quota s.l.m.: 145.00

Proiezione e Sistema di riferimento: WGS84 UTM32

CRONOLOGIA

CRONOLOGIA GENERICA

Secolo: sec. XX

Frazione di secolo: ultimo quarto

CRONOLOGIA SPECIFICA

Da: 1988

Validità: post

A: 1999

Validità: ante

Motivazione cronologia: bibliografia

RIFERIMENTO MATRICE

Cronologia generica matrice: sec. XX

Cronologia specifica matrice: 1988-1999

Motivazione cronologia matrice: documentazione

DEFINIZIONE CULTURALE

AUTORE [1 / 2]

Ruolo: incisore

Autore/Nome scelto: Pescatori Carlo

Dati anagrafici/Periodo di attività: 1932/

Codice scheda autore: 3y010-00959

Sigla per citazione: 00004830

Motivazione dell’attribuzione: firma

AUTORE [2 / 2]

Ruolo: inventore

Autore/Nome scelto: Pescatori Carlo

Dati anagrafici/Periodo di attività: 1932/

Codice scheda autore: 3y010-00959

Sigla per citazione: 00004830

Motivazione dell’attribuzione: contesto

TIRATURA

Cronologia: 1998/ 1999

Numerazione: VIII/ X

DATI TECNICI

Materia e tecnica: acquaforte con fondino

MISURE [1 / 2]

Parte: parte incisa

Unità: mm

Altezza: 323

Larghezza: 484

MISURE [2 / 2]

Parte: battuta della lastra

Unità: mm

Altezza: 335

Larghezza: 497

MISURE FOGLIO

Unità: mm

Altezza: 498

Larghezza: 697

Filigrana: assente

DATI ANALITICI

ISCRIZIONI [1 / 2]

Classe di appartenenza: indicazione di responsabilità

Tecnica di scrittura: a matita

Tipo di caratteri: corsivo

Posizione: sotto la linea di battuta, a destra

Trascrizione: PESCATORI

ISCRIZIONI [2 / 2]

Classe di appartenenza: documentaria

Tecnica di scrittura: a matita

Posizione: sotto la linea di battuta, a sinistra

Trascrizione: VIII / X

Notizie storico-critiche: La stampa, incisa all'acquaforte, presenta dei ritocchi a mano eseguiti ad inchiostro bianco.

CONSERVAZIONE

STATO DI CONSERVAZIONE

Data: 2003

Stato di conservazione: buono

Fonte: osservazione diretta

CONDIZIONE GIURIDICA E VINCOLI

CONDIZIONE GIURIDICA

Indicazione generica: proprietà privata

FONTI E DOCUMENTI DI RIFERIMENTO

DOCUMENTAZIONE FOTOGRAFICA

Genere: documentazione allegata

Tipo: fotografia digitale colore

Codice identificativo: I01486

Note: riproduzione integrale

Nome del file: I01486.jpg

IMMAGINI DATABASE

Descrizione immagine: riproduzione integrale

Path dell'immagine originale: 3y010

Nome file dell'immagine originale: I01486.jpg

BIBLIOGRAFIA [1 / 2]

Genere: bibliografia specifica

Autore: Bajoni E.

Titolo libro o rivista: Repertorio degli incisori italiani nel Gabinetto Stampe antiche e moderne del Comune di Bagnacavallo.

Luogo di edizione: Bagnacavallo

Anno di edizione: 2001

Codice scheda bibliografia: 3y010-00280

Sigla per citazione: 00000280

V., pp., nn.: p. 189

V., tavv., figg.: p. 189

BIBLIOGRAFIA [2 / 2]

Genere: bibliografia di confronto

Autore: Corradini M.

Titolo libro o rivista: Carlo Pescatori. Opera incisa 1965-1996

Luogo di edizione: Brescia

Anno di edizione: 1996

Codice scheda bibliografia: 3y010-00278

Sigla per citazione: 00000278

V., pp., nn.: senza n. di pag.

ACCESSO AI DATI

SPECIFICHE DI ACCESSO AI DATI

Profilo di accesso: 1

Motivazione: dati liberamente accessibili

COMPILAZIONE

COMPILAZIONE

Data: 2003

Specifiche ente schedatore: Fondazione Biblioteca Morcelli-Pinacoteca Repossi

Nome [1 / 2]: Brambilla, Lia

Nome [2 / 2]: Scorsetti, Monica

Funzionario responsabile: Belotti, Ione

GESTIONE ARCHIVIO

ULTIMA MODIFICA SCHEDA

Ultima modifica scheda - data: 2020/11/11

Ultima modifica scheda - ora: 15.51

PUBBLICAZIONE SCHEDA

Pubblicazione scheda - stato: 1

Pubblicazione scheda - data ultima pubblicazione: 2020/12/19

Pubblicazione scheda - ora ultima pubblicazione: 02.00

Pubblicazione scheda - data precedente pubblicazione: 2020/07/18

Pubblicazione scheda - ora precedente pubblicazione: 02.00