Diogene alla ricerca dell'uomo onesto

Piccini Jacopo; Liberi Pietro

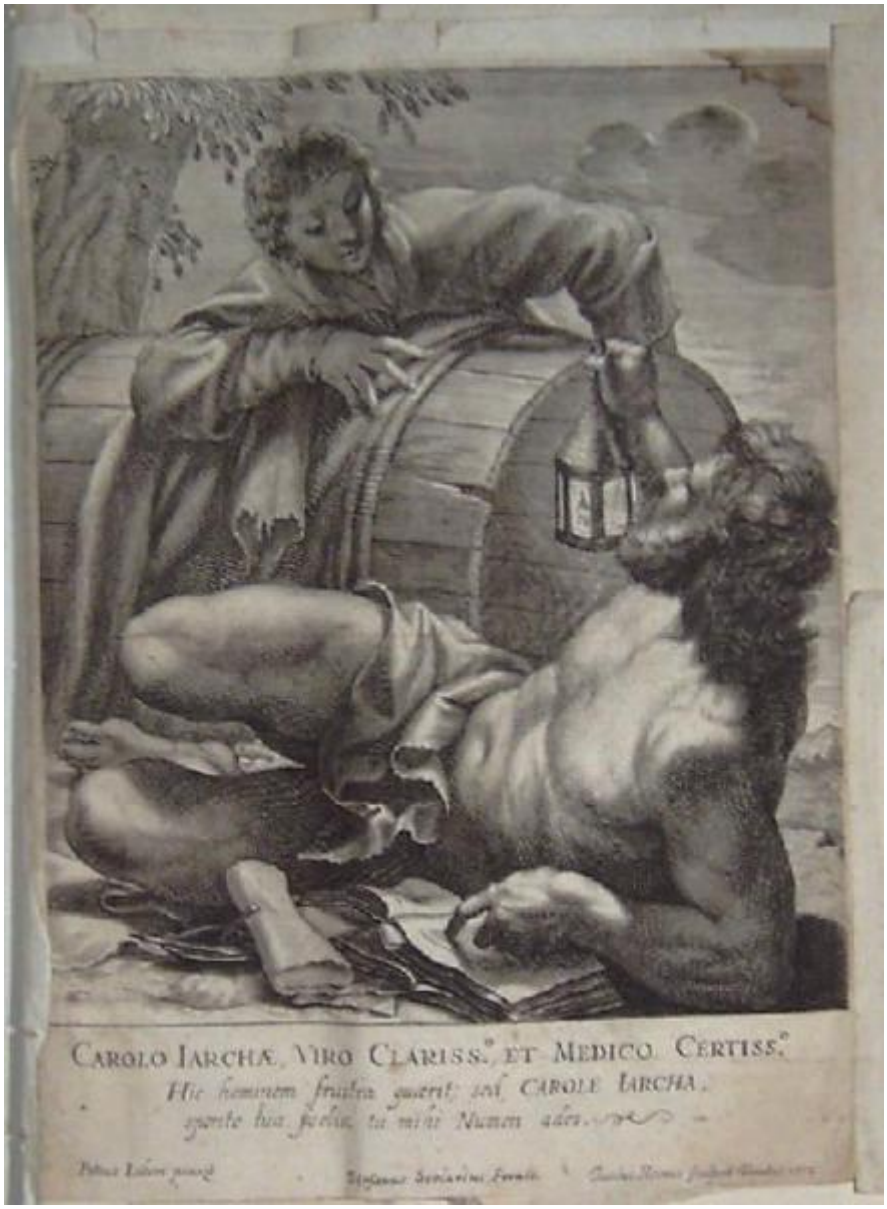

Link risorsa: https://www.lombardiabeniculturali.it/stampe/schede/3y010-01819/

Scheda SIRBeC: https://www.lombardiabeniculturali.it/stampe/schede-complete/3y010-01819/

CODICI

Unità operativa: 3y010

Numero scheda: 1819

Codice scheda: 3y010-01819

Visibilità scheda: 3

Utilizzo scheda per diffusione: 03

NUMERO INTERNO

Riferimento: culturaItalia

Tipo scheda: S

Livello ricerca: C

CODICE UNIVOCO

Codice regione: 03

Numero catalogo generale: 00620443

Ente schedatore: R03/ Fondazione Biblioteca Morcelli-Pinacoteca Repossi

Ente competente: S23

RELAZIONI

RELAZIONI CON ALTRI BENI

Tipo relazione: è compreso

Tipo scheda: COL

Codice bene: 03

Codice IDK della scheda correlata: COL-LMD20-0000005

OGGETTO

OGGETTO

Definizione: stampa smarginata

Tipologia: stampa di riproduzione

QUANTITA'

Numero: 1

Disponibiltà del bene: reale

SOGGETTO

Categoria generale: storia

Identificazione: Diogene alla ricerca dell'uomo onesto

LOCALIZZAZIONE GEOGRAFICO-AMMINISTRATIVA

LOCALIZZAZIONE GEOGRAFICO-AMMINISTRATIVA ATTUALE

Stato: Italia

Regione: Lombardia

Provincia: BS

Nome provincia: Brescia

Codice ISTAT comune: 017052

Comune: Chiari

COLLOCAZIONE SPECIFICA

Tipologia: palazzo

Denominazione: Biblioteca Morcelli-Pinacoteca Repossi

Denominazione spazio viabilistico: Via Bernardino Varisco, 9

Denominazione struttura conservativa - livello 1: Fondazione Biblioteca Morcelli-Pinacoteca Repossi

Denominazione struttura conservativa - livello 2: Pinacoteca Repossi

Tipologia struttura conservativa: museo

Collocazione originaria: SC

DATI PATRIMONIALI E COLLEZIONI

INVENTARIO

Data: 2001

Numero: I01819

COLLEZIONI

Denominazione: Fondo Calcografico Antico e Moderno della Fondazione Biblioteca Morcelli Pinacoteca Repossi

GEOREFERENZIAZIONE TRAMITE PUNTO

Tipo di localizzazione: localizzazione fisica

DESCRIZIONE DEL PUNTO

PUNTO|Coordinata X: 572457,36204

PUNTO|Coordinata Y: 5042809,8519

CARATTERISTICHE DEL PUNTO

Quota s.l.m.: 145.00

Proiezione e Sistema di riferimento: WGS84 UTM32

RAPPORTO

RAPPORTO BENE FINALE/ORIGINALE

Stadio bene in esame: derivazione

Bene finale/originale: dipinto

Autore bene finale/originale: Liberi Pietro

CRONOLOGIA

CRONOLOGIA GENERICA

Secolo: sec. XVII

Frazione di secolo: metà

CRONOLOGIA SPECIFICA

Da: 1652

A: 1652

Motivazione cronologia: data

RIFERIMENTO MATRICE

Cronologia generica matrice: sec. XVII

Cronologia specifica matrice: 1652

Motivazione cronologia matrice: data

DEFINIZIONE CULTURALE

AUTORE [1 / 2]

Ruolo: incisore

Autore/Nome scelto: Piccini Jacopo

Dati anagrafici/Periodo di attività: 1617/ 1669

Codice scheda autore: 3y010-00168

Motivazione dell’attribuzione: iscrizione

AUTORE [2 / 2]

Ruolo: inventore

Autore/Nome scelto: Liberi Pietro

Dati anagrafici/Periodo di attività: 1614/ 1687

Codice scheda autore: IC010-12520

Sigla per citazione: 00000445

Motivazione dell’attribuzione: iscrizione

DATI TECNICI

Materia e tecnica: bulino

MISURE [1 / 2]

Parte: battuta della lastra

Unità: mm

Altezza: 323

Larghezza: 237

MISURE [2 / 2]

Parte: parte incisa

Unità: mm

Altezza: 271

Larghezza: 232

MISURE FOGLIO

Unità: mm

Altezza: 328

Larghezza: 242

Filigrana: assente

DATI ANALITICI

ISCRIZIONI [1 / 4]

Classe di appartenenza: indicazione di responsabilità

Lingua: Latino

Tipo di caratteri: corsivo

Posizione: nel margine inferiore, in basso a sinistra

Trascrizione: PETRUS LIBERI PINXIT

ISCRIZIONI [2 / 4]

Classe di appartenenza: indicazione di responsabilità

Lingua: Latino

Tipo di caratteri: corsivo

Posizione: nel margine inferiore, in basso al centro

Trascrizione: STEFANUS SCALARIUS FORMIS.

ISCRIZIONI [3 / 4]

Classe di appartenenza: indicazione di responsabilità

Lingua: Latino

Tipo di caratteri: corsivo

Posizione: nel margine inferiore, in basso a destra

Trascrizione: JACOBUS PICINUS SCULPSIT VENETIIS 1652.

ISCRIZIONI [4 / 4]

Classe di appartenenza: di commento

Lingua: Latino

Tipo di caratteri: lettere capitali/ corsivo

Posizione: nel margine inferiore, al centro

Trascrizione
CAROLO IARCHÆ, VIRO CLARISS.O, ET MEDICO CERTISS.O / HIC HOMINEM FRUSTRA GUÆRIT; SED, CAROLE IARCHA, / SPONTE TUA FOELIX TU MIHI NUMEN ADES.

Notizie storico-critiche
Stampa ritrovata l'8 gennaio 2001 nei cassetti segreti delle bacheche dei minerali di proprietà della Fondazione.

CONSERVAZIONE

STATO DI CONSERVAZIONE

Data: 2003

Stato di conservazione: discreto

Indicazioni specifiche: Carta ingiallita.

Fonte: osservazione diretta

CONDIZIONE GIURIDICA E VINCOLI

CONDIZIONE GIURIDICA

Indicazione generica: proprietà privata

FONTI E DOCUMENTI DI RIFERIMENTO

DOCUMENTAZIONE FOTOGRAFICA

Genere: documentazione allegata

Tipo: fotografia digitale colore

Codice identificativo: I01819

Note: riproduzione integrale

Nome del file: I01819.jpg

IMMAGINI DATABASE

Descrizione immagine: riproduzione integrale

Path dell'immagine originale: 3y010

Nome file dell'immagine originale: I01819.jpg

BIBLIOGRAFIA [1 / 5]

Genere: bibliografia specifica

Autore: Gori Gandellini G.

Titolo libro o rivista: Notizie istoriche degl'intagliatori

Luogo di edizione: Siena

Anno di edizione: 1771

Codice scheda bibliografia: 3y010-00096

Sigla per citazione: 00000096

V., pp., nn.: v. III p. 57

BIBLIOGRAFIA [2 / 5]

Genere: bibliografia specifica

Autore: Hubert M./ Rost C.C.H.

Titolo libro o rivista: Manuel des curieux et des amateurs de l'art

Luogo di edizione: Londra/ Zurigo

Anno di edizione: 1797-1808

Codice scheda bibliografia: 3y010-00055

Sigla per citazione: 00000055

V., pp., nn.: v. IV p. 36 n. 2

BIBLIOGRAFIA [3 / 5]

Genere: bibliografia specifica

Autore: Gori Gandellini G./ De Angelis L.

Titolo libro o rivista: Notizie degli intagliatori con osservazioni critiche

Luogo di edizione: Siena

Anno di edizione: 1808-1816

Codice scheda bibliografia: 3y010-00097

Sigla per citazione: 00000097

V., pp., nn.: v. XIII p. 116 n. II

BIBLIOGRAFIA [4 / 5]

Genere: bibliografia specifica

Autore: Nagler G.K.

Titolo libro o rivista: Neues allgemeines Künstler-Lexikon

Luogo di edizione: Lipsia

Codice scheda bibliografia: 3y010-00100

Sigla per citazione: 00000100

V., pp., nn.: v. XII p. 423 n. 21

BIBLIOGRAFIA [5 / 5]

Genere: bibliografia specifica

Autore: Le Blanc Ch.

Titolo libro o rivista: Manuel de l'amateur d'estampes

Luogo di edizione: Paris

Anno di edizione: 1854-1888

Codice scheda bibliografia: 3y010-00095

Sigla per citazione: 00000095

V., pp., nn.: v. III p. 199 n. 15

ACCESSO AI DATI

SPECIFICHE DI ACCESSO AI DATI

Profilo di accesso: 1

Motivazione: dati liberamente accessibili

COMPILAZIONE

COMPILAZIONE

Data: 2003

Specifiche ente schedatore: Fondazione Biblioteca Morcelli-Pinacoteca Repossi

Nome [1 / 2]: Scorsetti, Monica

Nome [2 / 2]: Brambilla, Lia

Funzionario responsabile: Belotti, Ione

GESTIONE ARCHIVIO

ULTIMA MODIFICA SCHEDA

Ultima modifica scheda - data: 2020/11/11

Ultima modifica scheda - ora: 15.51

PUBBLICAZIONE SCHEDA

Pubblicazione scheda - stato: 1

Pubblicazione scheda - data ultima pubblicazione: 2020/12/19

Pubblicazione scheda - ora ultima pubblicazione: 02.00

Pubblicazione scheda - data precedente pubblicazione: 2020/07/18

Pubblicazione scheda - ora precedente pubblicazione: 02.00