Es-senza

Benzoni Daniela

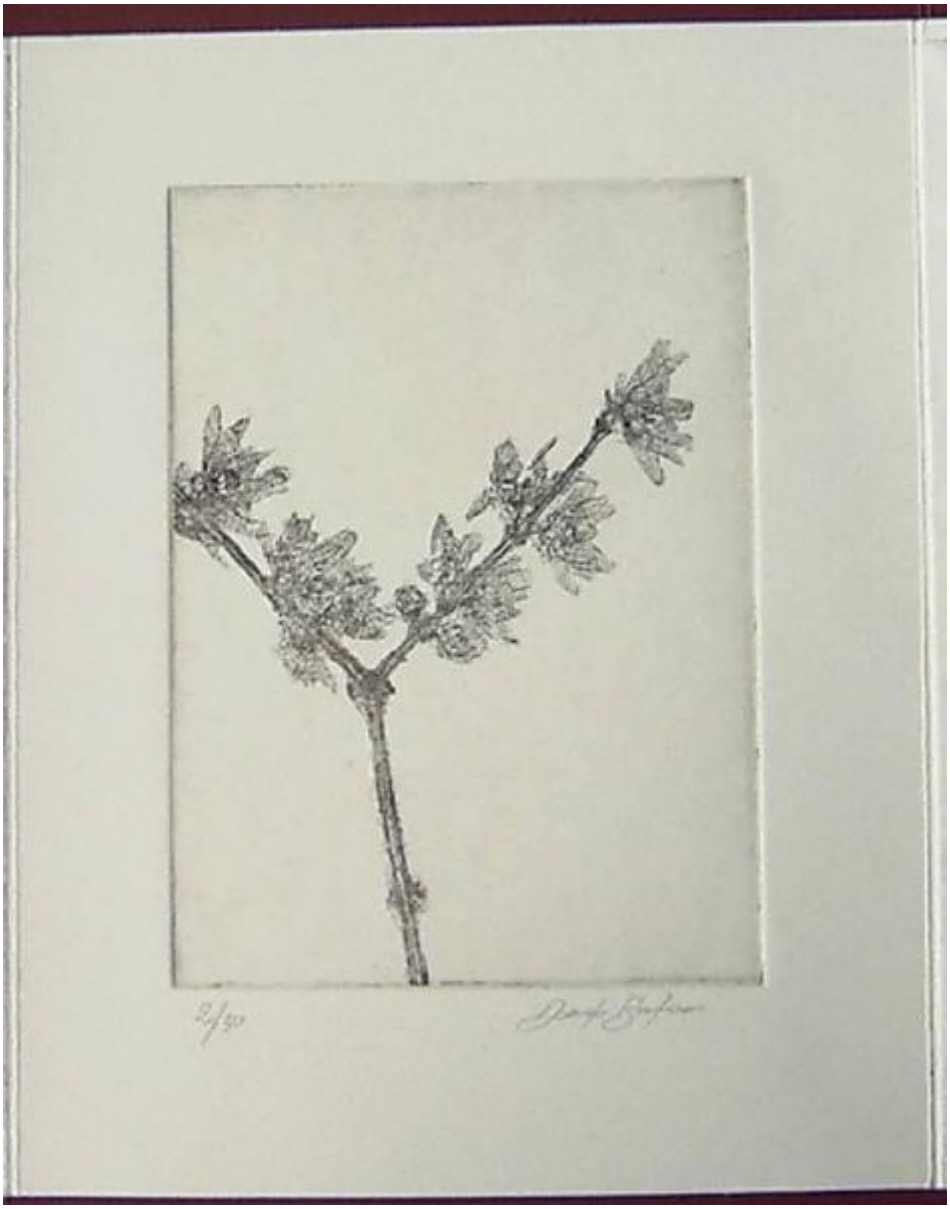

Link risorsa: https://www.lombardiabeniculturali.it/stampe/schede/3y010-02203/

Scheda SIRBeC: https://www.lombardiabeniculturali.it/stampe/schede-complete/3y010-02203/

CODICI

Unità operativa: 3y010

Numero scheda: 2203

Codice scheda: 3y010-02203

Visibilità scheda: 3

Utilizzo scheda per diffusione: 03

NUMERO INTERNO

Riferimento: culturaItalia

Tipo scheda: S

Livello ricerca: C

CODICE UNIVOCO

Codice regione: 03

Numero catalogo generale: 00620804

Ente schedatore: R03/ Fondazione Biblioteca Morcelli-Pinacoteca Repossi

Ente competente: S23

RELAZIONI

STRUTTURA COMPLESSA

Livello: 5

Codice bene radice: 0300620804

Codice IDK della scheda di livello superiore: 3y010-02633

RELAZIONI CON ALTRI BENI

Tipo relazione: è compreso

Tipo scheda: COL

Codice bene: 03

Codice IDK della scheda correlata: COL-LMD20-0000005

OGGETTO

OGGETTO

Definizione: stampa

Tipologia: stampa di invenzione

Identificazione: elemento d'insieme

QUANTITA'

Numero: 1

Numero d'ordine: 5

Disponibiltà del bene: reale

SOGGETTO

Categoria generale: natura morta

Identificazione: Ramo di pesco fiorito

Titolo della serie di appartenenza: Es-senza

LOCALIZZAZIONE GEOGRAFICO-AMMINISTRATIVA

LOCALIZZAZIONE GEOGRAFICO-AMMINISTRATIVA ATTUALE

Stato: Italia

Regione: Lombardia

Provincia: BS

Nome provincia: Brescia

Codice ISTAT comune: 017052

Comune: Chiari

COLLOCAZIONE SPECIFICA

Tipologia: palazzo

Denominazione: Biblioteca Morcelli-Pinacoteca Repossi

Denominazione spazio viabilistico: Via Bernardino Varisco, 9

Denominazione struttura conservativa - livello 1: Fondazione Biblioteca Morcelli-Pinacoteca Repossi

Denominazione struttura conservativa - livello 2: Pinacoteca Repossi

Tipologia struttura conservativa: museo

Collocazione originaria: SC

ALTRE LOCALIZZAZIONI GEOGRAFICO-AMMINISTRATIVE

Tipo di localizzazione: luogo di provenienza

LOCALIZZAZIONE GEOGRAFICO-AMMINISTRATIVA [1 / 2]

Provincia: BS

Comune: BRESCIA

COLLOCAZIONE SPECIFICA [1 / 2]

Denominazione struttura conservativa - livello 1: Colleziona privata Corradini Mauro

DATA [1 / 2]

Data ingresso: 2006

Data uscita: 2007

Tipo di localizzazione: luogo di esecuzione/fabbricazione

COLLOCAZIONE SPECIFICA [2 / 2]

Denominazione struttura conservativa - livello 1: Colleziona privata Benzoni Daniela

DATA [2 / 2]

Data ingresso: 2006

Data uscita: 2006

DATI PATRIMONIALI E COLLEZIONI

INVENTARIO

Data: 2007

Numero: I02203

COLLEZIONI

Denominazione: Fondo Calcografico Antico e Moderno della Fondazione Biblioteca Morcelli Pinacoteca Repossi

GEOREFERENZIAZIONE TRAMITE PUNTO

Tipo di localizzazione: localizzazione fisica

DESCRIZIONE DEL PUNTO

PUNTO|Coordinata X: 572457,36204

PUNTO|Coordinata Y: 5042809,8519

CARATTERISTICHE DEL PUNTO

Quota s.l.m.: 145.00

Proiezione e Sistema di riferimento: WGS84 UTM32

CRONOLOGIA

CRONOLOGIA GENERICA

Secolo: sec. XXI

CRONOLOGIA SPECIFICA

Da: 2006

Validità: post

A: 2006

Validità: ante

Motivazione cronologia: documentazione

RIFERIMENTO MATRICE

Cronologia generica matrice: sec. XXI

Cronologia specifica matrice: 2006

Motivazione cronologia matrice: documentazione

DEFINIZIONE CULTURALE

AUTORE [1 / 2]

Ruolo: incisore

Autore/Nome scelto: Benzoni Daniela

Dati anagrafici/Periodo di attività: notizie 2006

Codice scheda autore: 3y010-01178

Sigla per citazione: 00004461

Motivazione dell’attribuzione: firma

AUTORE [2 / 2]

Ruolo: inventore

Autore/Nome scelto: Benzoni Daniela

Dati anagrafici/Periodo di attività: notizie 2006

Codice scheda autore: 3y010-01178

Sigla per citazione: 00004461

Motivazione dell’attribuzione: firma

TIRATURA

Numerazione: 2/ 30

DATI TECNICI

Materia e tecnica: monotipo

MISURE [1 / 2]

Parte: parte incisa

Unità: mm

Altezza: 110

Larghezza: 90

MISURE [2 / 2]

Parte: battuta della lastra

Unità: mm

Altezza: 138

Larghezza: 100

MISURE FOGLIO

Unità: mm

Altezza: 200

Larghezza: 154

Filigrana: assente

DATI ANALITICI

ISCRIZIONI [1 / 2]

Classe di appartenenza: indicazione di responsabilità

Tecnica di scrittura: a matita

Tipo di caratteri: corsivo

Posizione: sotto la battuta della lastra, a sinistra

Trascrizione: Daniela Benzoni

ISCRIZIONI [2 / 2]

Classe di appartenenza: documentaria

Tecnica di scrittura: a matita

Tipo di caratteri: lettere capitali

Posizione: sotto la battuta della lastra, a sinistra

Trascrizione: 2/30

CONSERVAZIONE

STATO DI CONSERVAZIONE

Data: 2007

Stato di conservazione: buono

Fonte: Osservazione diretta

CONDIZIONE GIURIDICA E VINCOLI

CONDIZIONE GIURIDICA

Indicazione generica: proprietà privata

FONTI E DOCUMENTI DI RIFERIMENTO

DOCUMENTAZIONE FOTOGRAFICA

Genere: documentazione allegata

Tipo: fotografia digitale

Codice identificativo: I02203

Note: riproduzione integrale

Nome del file: I02203.jpg

IMMAGINI DATABASE

Descrizione immagine: riproduzione integrale

Path dell'immagine originale: 3y010

Nome file dell'immagine originale: I02203.jpg

ACCESSO AI DATI

SPECIFICHE DI ACCESSO AI DATI

Profilo di accesso: 1

Motivazione: dati liberamente accessibili

COMPILAZIONE

COMPILAZIONE

Data: 2007

Specifiche ente schedatore: Fondazione Biblioteca Morcelli-Pinacoteca Repossi

Nome: Scorsetti, Monica

Funzionario responsabile: Belotti, Ione

GESTIONE ARCHIVIO

ULTIMA MODIFICA SCHEDA

Ultima modifica scheda - data: 2020/11/11

Ultima modifica scheda - ora: 15.51

PUBBLICAZIONE SCHEDA

Pubblicazione scheda - stato: 1

Pubblicazione scheda - data ultima pubblicazione: 2020/12/19

Pubblicazione scheda - ora ultima pubblicazione: 02.00

Pubblicazione scheda - data precedente pubblicazione: 2020/07/18

Pubblicazione scheda - ora precedente pubblicazione: 02.00