Gonzales per le poesie di Corrado Calabrò

Gonzales Daniel

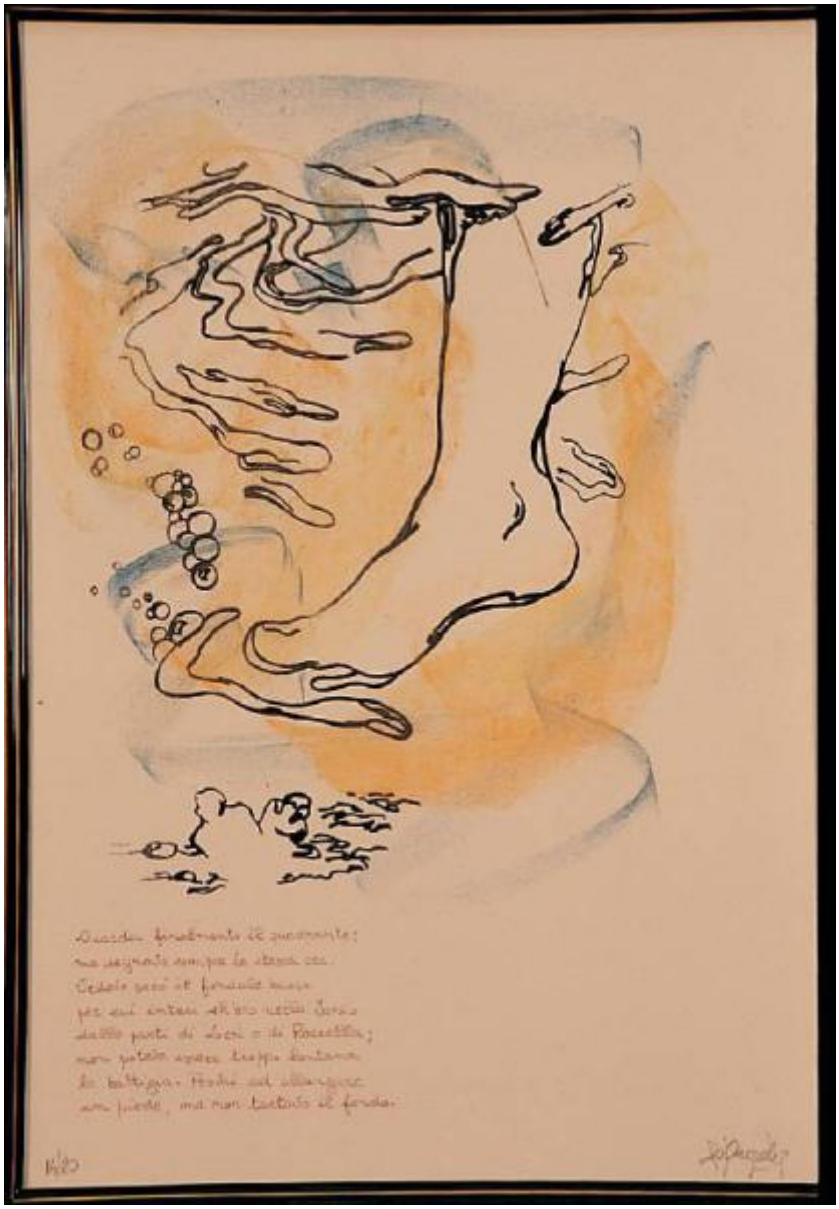

Link risorsa: https://www.lombardiabeniculturali.it/stampe/schede/4s070-00163/

Scheda SIRBeC: https://www.lombardiabeniculturali.it/stampe/schede-complete/4s070-00163/

CODICI

Unità operativa: 4s070

Numero scheda: 163

Codice scheda: 4s070-00163

Visibilità scheda: 3

Utilizzo scheda per diffusione: 03

NUMERO INTERNO

Riferimento: 240

Tipo scheda: S

Livello ricerca: I

CODICE UNIVOCO

Codice regione: 03

Ente schedatore: R03/ Comune di Seregno

Ente competente: S27

Ente proponente: R03

RELAZIONI

RELAZIONI CON ALTRI BENI

Tipo relazione: correlazione

Tipo scheda: S

Codice bene: 4s070/161

OGGETTO

OGGETTO

Definizione: stampa a colori

Identificazione: elemento d'insieme

Disponibiltà del bene: reale

SOGGETTO

Categoria generale: composizioni di invenzione

Identificazione: ASTRATTO

Titolo: Guardai finalmente il quadrante

Titolo della serie di appartenenza: Gonzales per le poesie di Corrado Calabrò

LOCALIZZAZIONE GEOGRAFICO-AMMINISTRATIVA

LOCALIZZAZIONE GEOGRAFICO-AMMINISTRATIVA ATTUALE

Stato: Italia

Regione: Lombardia

Provincia: MB

Nome provincia: Monza e Brianza

Codice ISTAT comune: 108039

Comune: Seregno

Località: Seregno

COLLOCAZIONE SPECIFICA

Tipologia: scuola

Denominazione: Scuola elementare Umberto I

Denominazione spazio viabilistico: Via Umberto I, 78

Denominazione struttura conservativa - livello 1: Collezione Civica del Comune di Seregno

DATI PATRIMONIALI E COLLEZIONI

INVENTARIO

Data: 2001

Numero: 240

Transcodifica del numero di inventario: 000240

GEOREFERENZIAZIONE TRAMITE PUNTO

Tipo di localizzazione: localizzazione fisica

DESCRIZIONE DEL PUNTO

PUNTO|Coordinata X: 515727,80138

PUNTO|Coordinata Y: 5055196,2791

Proiezione e Sistema di riferimento: WGS84 UTM32

CRONOLOGIA

CRONOLOGIA GENERICA

Secolo: sec. XX

Frazione di secolo: ultimo quarto

CRONOLOGIA SPECIFICA

Da: 1975

Validità: post

A: 1999

Validità: ante

Motivazione cronologia: analisi stilistica

DEFINIZIONE CULTURALE

AUTORE

Autore/Nome scelto: Gonzales Daniel

Dati anagrafici/Periodo di attività: 1963/

Motivazione dell’attribuzione: firma

TIRATURA

Numerazione: 14/ 80

DATI TECNICI

Materia e tecnica: litografia

MISURE

Parte: parte figurata

Unità: mm

Altezza: 350

Larghezza: 500

MISURE FOGLIO

Unità: mm

Altezza: 350

Larghezza: 500

DATI ANALITICI

ISCRIZIONI [1 / 3]

Classe di appartenenza: documentaria

Tecnica di scrittura: a matita

Posizione: in basso, a sinistra

Trascrizione: 14/ 80

ISCRIZIONI [2 / 3]

Classe di appartenenza: indicazione di responsabilità

Tecnica di scrittura: a matita

Posizione: in basso, a destra

Trascrizione: Da. Gonzales

ISCRIZIONI [3 / 3]

Classe di appartenenza: didascalica

Tecnica di scrittura: a penna

Posizione: in basso, a sinistra

Trascrizione
Guardai finalmente il quadrante: / ma segnava sempre la stessa ora. / Vedevo però il fondale basso / per cui intesi che ero nello Jonio / dalle parti di Locri o di Roccella; / non poteva essere troppo lontana / la battigia. Provai ad allungare / un piede, ma non tastavo il fondo.

CONSERVAZIONE

STATO DI CONSERVAZIONE

Data: 30/04/2005

Stato di conservazione: buono

Fonte: analisi diretta

CONDIZIONE GIURIDICA E VINCOLI

ACQUISIZIONE

Tipo acquisizione: donazione

Nome: Cajani Franco

Data acquisizione: 1997

Luogo acquisizione: MI/ Seregno/ Comune

CONDIZIONE GIURIDICA

Indicazione generica: proprietà Ente pubblico territoriale

Indicazione specifica: Comune di Seregno

Indirizzo: Via Umberto I, 78 - 20038 Seregno (MI)

FONTI E DOCUMENTI DI RIFERIMENTO

DOCUMENTAZIONE FOTOGRAFICA

Genere: documentazione allegata

Tipo: Immagine digitale

Nome del file: 0240.jpg

IMMAGINI DATABASE

Path dell'immagine originale: 4s070

Nome file dell'immagine originale: 0240.jpg

FONTI E DOCUMENTI

Tipo: Inventario cartaceo

Autore: Diotti L.

Nome dell'archivio: Inventario Collezione Civica del Comune di Seregno

COMPILAZIONE

COMPILAZIONE

Data: 2005

Specifiche ente schedatore: Comune di Seregno

Nome: Cara, D. B.

Funzionario responsabile: Diotti L.

TRASCRIZIONE PER INFORMATIZZAZIONE

Data: 2005

Nome: Cara, D. B.

AGGIORNAMENTO-REVISIONE

Data: 2005

Nome: Cara, D. B.

GESTIONE ARCHIVIO

ULTIMA MODIFICA SCHEDA

Ultima modifica scheda - data: 2022/03/04

Ultima modifica scheda - ora: 11.33

PUBBLICAZIONE SCHEDA

Pubblicazione scheda - stato: 1

Pubblicazione scheda - data ultima pubblicazione: 2022/03/05

Pubblicazione scheda - ora ultima pubblicazione: 02.00

Pubblicazione scheda - data precedente pubblicazione: 2020/12/19

Pubblicazione scheda - ora precedente pubblicazione: 02.00