Mondo contadino

Tinazzi Nillo

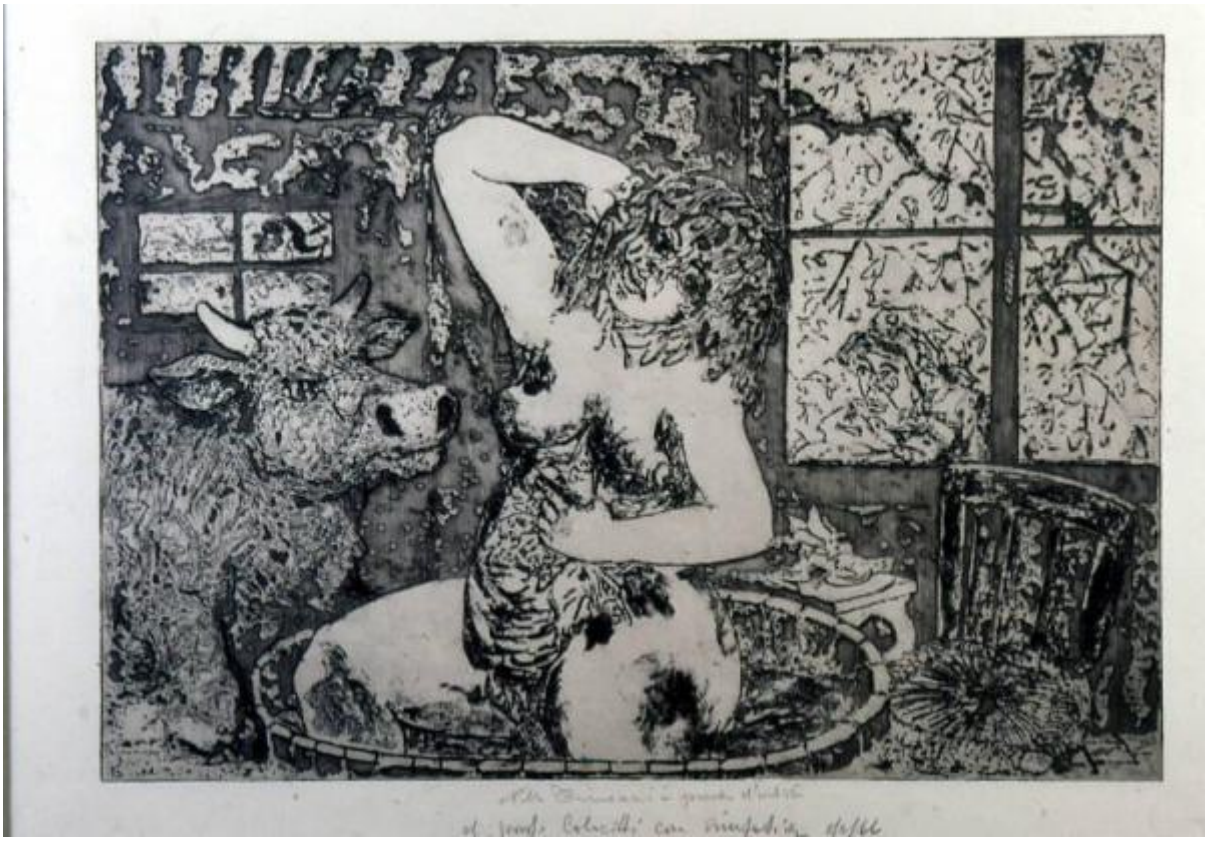

Link risorsa: https://www.lombardiabeniculturali.it/stampe/schede/4s070-00264/

Scheda SIRBeC: https://www.lombardiabeniculturali.it/stampe/schede-complete/4s070-00264/

CODICI

Unità operativa: 4s070

Numero scheda: 264

Codice scheda: 4s070-00264

Visibilità scheda: 3

Utilizzo scheda per diffusione: 03

NUMERO INTERNO

Riferimento: 130

Tipo scheda: S

Livello ricerca: I

CODICE UNIVOCO

Codice regione: 03

Ente schedatore: R03/ Comune di Seregno

Ente competente: S27

Ente proponente: R03

OGGETTO

OGGETTO

Definizione: stampa

Disponibiltà del bene: reale

SOGGETTO

Categoria generale: essere umano e uomo in generale

Identificazione: FIGURA FEMMINILE NUDA

Titolo: Mondo contadino

LOCALIZZAZIONE GEOGRAFICO-AMMINISTRATIVA

LOCALIZZAZIONE GEOGRAFICO-AMMINISTRATIVA ATTUALE

Stato: Italia

Regione: Lombardia

Provincia: MB

Nome provincia: Monza e Brianza

Codice ISTAT comune: 108039

Comune: Seregno

Località: Seregno

COLLOCAZIONE SPECIFICA

Tipologia: edificio a blocco

Denominazione: Via Stefano da Seregno, 102

Denominazione spazio viabilistico: Via Stefano da Seregno, 102

Denominazione struttura conservativa - livello 1: Collezione Civica del Comune di Seregno

DATI PATRIMONIALI E COLLEZIONI

INVENTARIO

Data: 1997

Numero: 130

Transcodifica del numero di inventario: 000130

CRONOLOGIA

CRONOLOGIA GENERICA

Secolo: sec. XX

CRONOLOGIA SPECIFICA

Da: 1966/02/08

A: 1966/02/08

Motivazione cronologia: data

DEFINIZIONE CULTURALE

AUTORE

Autore/Nome scelto: Tinazzi Nillo

Dati anagrafici/Periodo di attività: 1922/

Motivazione dell’attribuzione: firma

TIRATURA

Numerazione: prova d'autore

DEDICA

Data: 1966

Fonte: iscrizione

Nome del dedicante: Tinazzi Nillo

Nome del dedicatario: Colacitti Pasquale

DATI TECNICI

Materia e tecnica: acquaforte

MISURE

Parte: parte figurata

Unità: mm

Altezza: 340

Larghezza: 490

MISURE FOGLIO

Unità: mm

Altezza: 450

Larghezza: 600

DATI ANALITICI

ISCRIZIONI [1 / 2]

Classe di appartenenza: indicazione di responsabilità

Tecnica di scrittura: a matita

Posizione: in basso, al centro

Trascrizione: Nillo Tinazzi - prova d'artista

ISCRIZIONI [2 / 2]

Classe di appartenenza: dedicatoria

Tecnica di scrittura: a matita

Posizione: in basso, al centro

Trascrizione: al prof. Colacitti con simpatia 8/2/66

CONSERVAZIONE

STATO DI CONSERVAZIONE

Data: 30/04/2005

Stato di conservazione: buono

Fonte: analisi diretta

CONDIZIONE GIURIDICA E VINCOLI

ACQUISIZIONE

Tipo acquisizione: donazione

Nome: Colacitti Pasqualino

Data acquisizione: 2001

Luogo acquisizione: MI/ Seregno/ Comune

CONDIZIONE GIURIDICA

Indicazione generica: proprietà Ente pubblico territoriale

Indicazione specifica: Comune di Seregno

Indirizzo: Via Umberto I, 78 - 20038 Seregno (MI)

FONTI E DOCUMENTI DI RIFERIMENTO

DOCUMENTAZIONE FOTOGRAFICA

Genere: documentazione allegata

Tipo: Immagine digitale

Nome del file: 0130.jpg

IMMAGINI DATABASE

Path dell'immagine originale: 4s070

Nome file dell'immagine originale: 0130.jpg

FONTI E DOCUMENTI

Tipo: Inventario cartaceo

Autore: Diotti L.

Nome dell'archivio: Inventario Collezione Civica del Comune di Seregno

COMPILAZIONE

COMPILAZIONE

Data: 2005

Specifiche ente schedatore: Comune di Seregno

Nome: Cara, D. B.

Funzionario responsabile: Diotti L.

TRASCRIZIONE PER INFORMATIZZAZIONE

Data: 2005

Nome: Cara, D. B.

AGGIORNAMENTO-REVISIONE

Data: 2005

Nome: Cara, D. B.

GESTIONE ARCHIVIO

ULTIMA MODIFICA SCHEDA

Ultima modifica scheda - data: 2022/03/04

Ultima modifica scheda - ora: 11.33

PUBBLICAZIONE SCHEDA

Pubblicazione scheda - stato: 1

Pubblicazione scheda - data ultima pubblicazione: 2022/03/05

Pubblicazione scheda - ora ultima pubblicazione: 02.00

Pubblicazione scheda - data precedente pubblicazione: 2020/12/19

Pubblicazione scheda - ora precedente pubblicazione: 02.00