Case del 400 in un borgo lontano

Wilson Domma

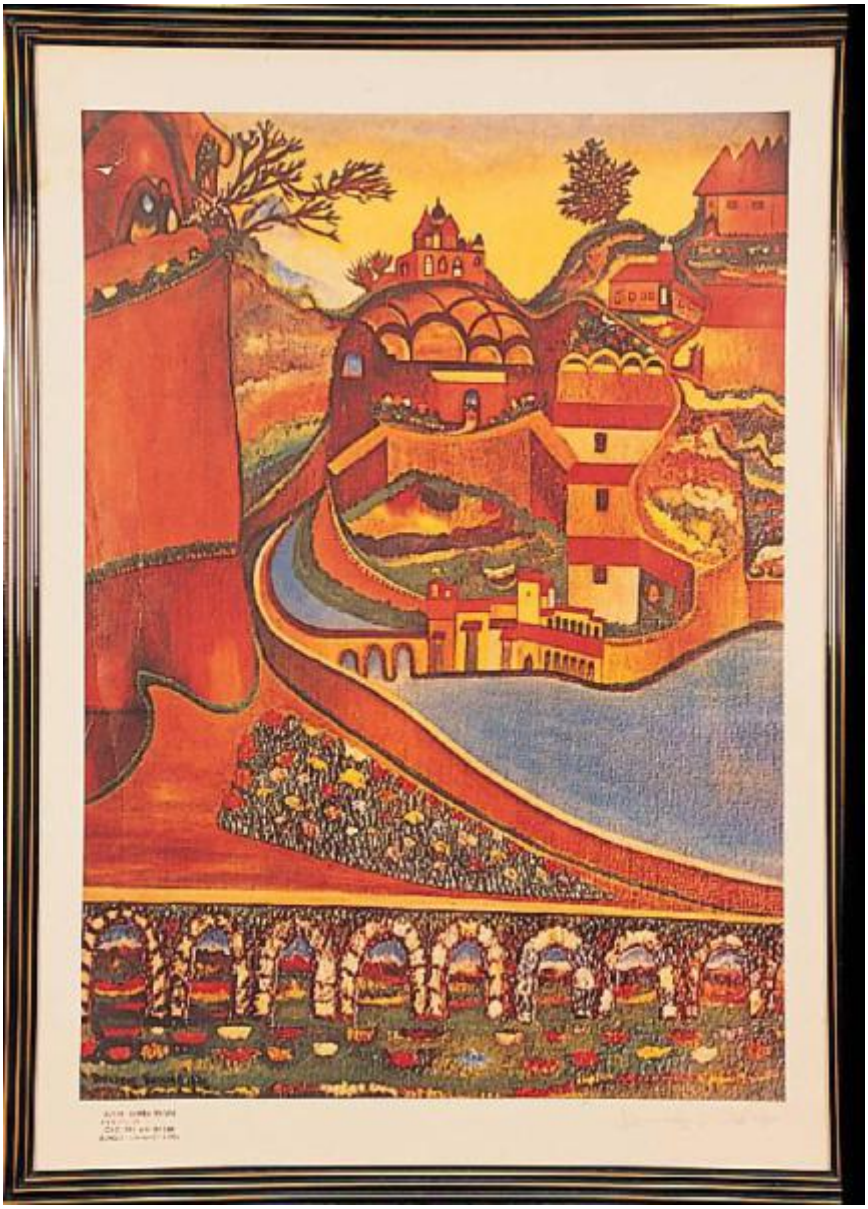

Link risorsa: https://www.lombardiabeniculturali.it/stampe/schede/4s070-00283/

Scheda SIRBeC: https://www.lombardiabeniculturali.it/stampe/schede-complete/4s070-00283/

CODICI

Unità operativa: 4s070

Numero scheda: 283

Codice scheda: 4s070-00283

Visibilità scheda: 3

Utilizzo scheda per diffusione: 03

NUMERO INTERNO

Riferimento: 437

Tipo scheda: S

Livello ricerca: I

CODICE UNIVOCO

Codice regione: 03

Ente schedatore: R03/ Comune di Seregno

Ente competente: S27

Ente proponente: R03

OGGETTO

OGGETTO

Definizione: stampa a colori

Disponibiltà del bene: reale

SOGGETTO

Categoria generale: veduta

Identificazione: PAESAGGIO

Titolo: Case del 400 in un borgo lontano

LOCALIZZAZIONE GEOGRAFICO-AMMINISTRATIVA

LOCALIZZAZIONE GEOGRAFICO-AMMINISTRATIVA ATTUALE

Stato: Italia

Regione: Lombardia

Provincia: MB

Nome provincia: Monza e Brianza

Codice ISTAT comune: 108039

Comune: Seregno

Località: Seregno

COLLOCAZIONE SPECIFICA

Tipologia: palazzo

Denominazione: Palazzo Landriani, Caponaghi

Denominazione spazio viabilistico: Piazza della Libertà

Denominazione struttura conservativa - livello 1: Collezione Civica del Comune di Seregno

Altra denominazione: Palazzo Municipale (ora)

DATI PATRIMONIALI E COLLEZIONI

INVENTARIO

Data: 2001

Numero: 437

Transcodifica del numero di inventario: 000437

GEOREFERENZIAZIONE TRAMITE PUNTO

Tipo di localizzazione: localizzazione fisica

DESCRIZIONE DEL PUNTO

PUNTO|Coordinata X: 516117,82446

PUNTO|Coordinata Y: 5055114,2931

Proiezione e Sistema di riferimento: WGS84 UTM32

CRONOLOGIA

CRONOLOGIA GENERICA

Secolo: sec. XX

CRONOLOGIA SPECIFICA

Da: 1974

Validità: post

A: 1974

Validità: ante

Motivazione cronologia: iscrizione

DEFINIZIONE CULTURALE

AUTORE

Autore/Nome scelto: Wilson Domma

Motivazione dell’attribuzione: firma

DATI TECNICI

Materia e tecnica: litografia

MISURE

Parte: Parte figurata

Unità: mm

Altezza: 360

Larghezza: 250

MISURE FOGLIO

Unità: mm

Altezza: 380

Larghezza: 270

DATI ANALITICI

ISCRIZIONI [1 / 2]

Classe di appartenenza: indicazione di responsabilità

Tecnica di scrittura: a matita

Posizione: in basso, a destra

Trascrizione: Domma Wilson

ISCRIZIONI [2 / 2]

Classe di appartenenza: didascalica

Tecnica di scrittura: a stampa

Posizione: in basso, a sinistra

Trascrizione: AUTORE: DOMMA WILSON / TITOLO: / CASE DEL 400 / IN UN BORGO LONTANO - 1974

CONSERVAZIONE

STATO DI CONSERVAZIONE

Data: 30/04/2005

Stato di conservazione: buono

Fonte: Analisi diretta

CONDIZIONE GIURIDICA E VINCOLI

ACQUISIZIONE

Tipo acquisizione: donazione

Nome: Cajani Franco

Data acquisizione: 1997

Luogo acquisizione: MI/ Seregno/ Comune

CONDIZIONE GIURIDICA

Indicazione generica: proprietà Ente pubblico territoriale

Indicazione specifica: Comune di Seregno

Indirizzo: Via Umberto I, 78 - 20038 Seregno (MI)

FONTI E DOCUMENTI DI RIFERIMENTO

DOCUMENTAZIONE FOTOGRAFICA

Genere: documentazione allegata

Tipo: Immagine digitale

Nome del file: 0437.jpg

IMMAGINI DATABASE

Path dell'immagine originale: 4s070

Nome file dell'immagine originale: 0437.jpg

FONTI E DOCUMENTI

Tipo: Inventario cartaceo

Autore: Diotti L.

Nome dell'archivio: Inventario Collezione Civica del Comune di Seregno

COMPILAZIONE

COMPILAZIONE

Data: 2005

Specifiche ente schedatore: Comune di Seregno

Nome: Cara, D. B.

Funzionario responsabile: Diotti L.

TRASCRIZIONE PER INFORMATIZZAZIONE

Data: 2005

Nome: Cara, D. B.

AGGIORNAMENTO-REVISIONE

Data: 2005

Nome: Cara, D. B.

GESTIONE ARCHIVIO

ULTIMA MODIFICA SCHEDA

Ultima modifica scheda - data: 2022/03/04

Ultima modifica scheda - ora: 11.33

PUBBLICAZIONE SCHEDA

Pubblicazione scheda - stato: 1

Pubblicazione scheda - data ultima pubblicazione: 2022/03/05

Pubblicazione scheda - ora ultima pubblicazione: 02.00

Pubblicazione scheda - data precedente pubblicazione: 2020/12/19

Pubblicazione scheda - ora precedente pubblicazione: 02.00