Disegni/ scelti dai piccoli libri di ricordi/ del celebre/ Riccardo Cosway/ posseduti dalla di lui vedova/ la signora/ Maria Cosway/ Serie seconda

Lasinio Giovanni Paolo; Cosway Richard

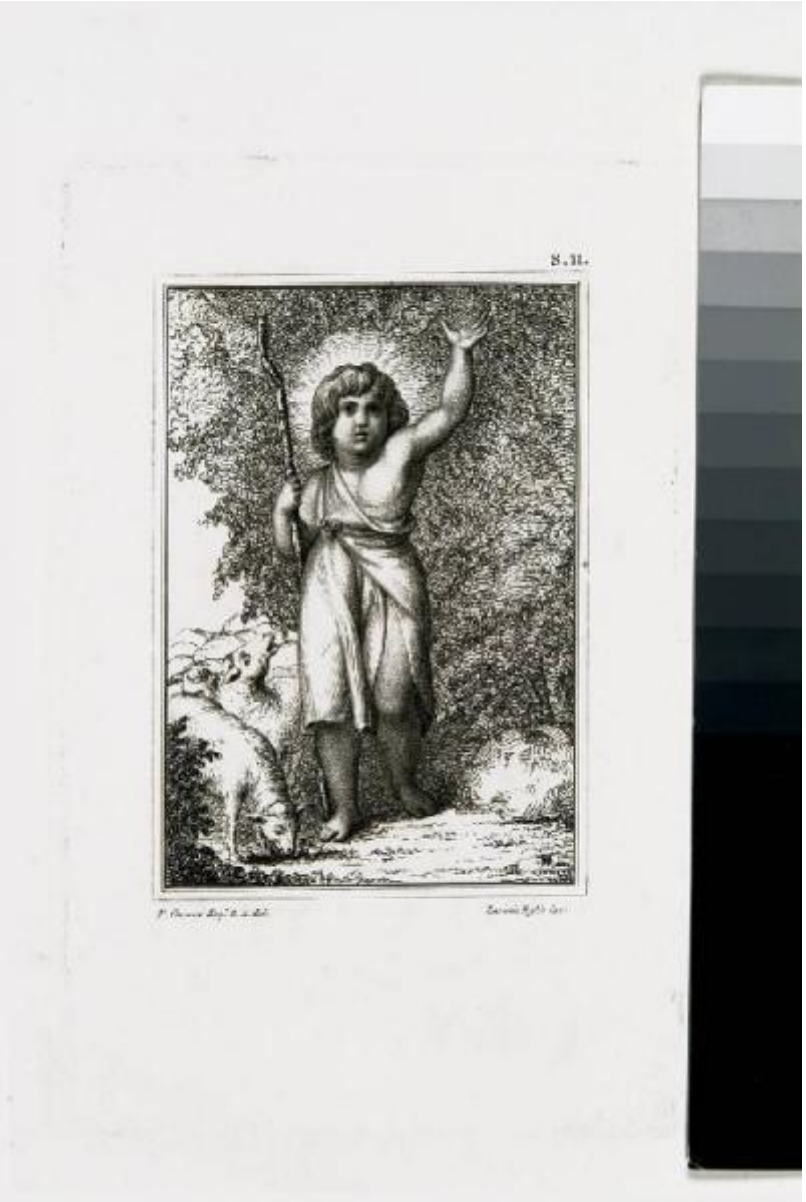

Link risorsa: https://www.lombardiabeniculturali.it/stampe/schede/5r010-00383/

Scheda SIRBeC: https://www.lombardiabeniculturali.it/stampe/schede-complete/5r010-00383/

CODICI

Unità operativa: 5r010

Numero scheda: 383

Codice scheda: 5r010-00383

Visibilità scheda: 3

Utilizzo scheda per diffusione: 03

Tipo scheda: S

Livello ricerca: C

CODICE UNIVOCO

Codice regione: 03

Numero catalogo generale: 00622457

Ente schedatore: R03/ Fondazione Maria Cosway

Ente competente: S27

Ente proponente: S27

RELAZIONI

RELAZIONI CON ALTRI BENI

Tipo relazione: correlazione

Tipo scheda: S

Codice bene: 03/00622434

OGGETTO

OGGETTO

Definizione: stampa

Tipologia: stampa di invenzione

QUANTITA'

Numero: 2

Disponibiltà del bene: reale

SOGGETTO

Categoria generale: sacro

Identificazione: San Giovannino

Titolo proprio
Disegni/ scelti dai piccoli libri di ricordi/ del celebre/ Riccardo Cosway/ posseduti dalla di lui vedova/ la signora/ Maria Cosway/ Serie seconda

Tipo titolo: dalla bibliografia

LOCALIZZAZIONE GEOGRAFICO-AMMINISTRATIVA

LOCALIZZAZIONE GEOGRAFICO-AMMINISTRATIVA ATTUALE

Stato: Italia

Regione: Lombardia

Provincia: LO

Nome provincia: Lodi

Codice ISTAT comune: 098031

Comune: Lodi

COLLOCAZIONE SPECIFICA

Tipologia: convento

Qualificazione: pubblico

Denominazione: Collegio Maria Cosway - complesso

Denominazione spazio viabilistico: Via Paolo Gorini, 2,4,6,8,10,12bis

Denominazione struttura conservativa - livello 1: Fondazione Maria Cosway

Tipologia struttura conservativa: museo

Collocazione originaria: SC

Altra denominazione [1 / 3]: Convento dei Frati minimi

Altra denominazione [2 / 3]: Collegio delle Dame Inglesi

Altra denominazione [3 / 3]: Collegio delle Grazie

ALTRE LOCALIZZAZIONI GEOGRAFICO-AMMINISTRATIVE

Tipo di localizzazione: luogo di collocazione successiva

LOCALIZZAZIONE GEOGRAFICO-AMMINISTRATIVA [1 / 3]

Stato: Italia

Regione: Lombardia

Provincia: LO

Comune: Lodi

COLLOCAZIONE SPECIFICA [1 / 3]

Tipologia: palazzo

Qualificazione: privato

Denominazione: Collegio della Beata Vergine delle Grazie

Denominazione struttura conservativa - livello 1: Collezione privata Fondazione Cosway Maria

DATA [1 / 3]

Data ingresso: 1812 post

Data uscita: 1833

Tipo di localizzazione: luogo di collocazione successiva

LOCALIZZAZIONE GEOGRAFICO-AMMINISTRATIVA [2 / 3]

Stato: Italia

Regione: Lombardia

Provincia: LO

Comune: Lodi

COLLOCAZIONE SPECIFICA [2 / 3]

Tipologia: palazzo

Qualificazione: privato

Denominazione: Istituto delle Dame Inglesi

Denominazione struttura conservativa - livello 1: Collezione privata Fondazione Cosway Maria

DATA [2 / 3]

Data ingresso: 1833

Data uscita: 1948

Tipo di localizzazione: luogo di collocazione successiva

LOCALIZZAZIONE GEOGRAFICO-AMMINISTRATIVA [3 / 3]

Stato: Italia

Regione: Lombardia

Provincia: LO

Comune: Lodi

COLLOCAZIONE SPECIFICA [3 / 3]

Tipologia: palazzo

Qualificazione: privato

Denominazione: Collegio delle suore di Maria Santissima Bambina

Denominazione struttura conservativa - livello 1: Collezione privata Fondazione Cosway Maria

DATA [3 / 3]

Data ingresso: 1948

Data uscita: 1978

GEOREFERENZIAZIONE TRAMITE PUNTO

Tipo di localizzazione: localizzazione fisica

DESCRIZIONE DEL PUNTO

PUNTO|Coordinata X: 539756,81328

PUNTO|Coordinata Y: 5017556,7797

Proiezione e Sistema di riferimento: WGS84 UTM32

CRONOLOGIA

CRONOLOGIA GENERICA

Secolo: sec. XIX

CRONOLOGIA SPECIFICA

Da: 1826

Validità: ca.

A: 1826

Validità: ca.

Motivazione cronologia: data

DEFINIZIONE CULTURALE

AUTORE [1 / 2]

Ruolo: incisore

Autore/Nome scelto: Lasinio Giovanni Paolo

Dati anagrafici/Periodo di attività: 1789/ 1855

Codice scheda autore: RL010-01240

Sigla per citazione: 00002787

Motivazione dell’attribuzione: iscrizione

AUTORE [2 / 2]

Ruolo: inventore

Autore/Nome scelto: Cosway Richard

Dati anagrafici/Periodo di attività: 1742/ 1821

Codice scheda autore: RL010-00717

Sigla per citazione: 00001357

Motivazione dell’attribuzione: iscrizione

DATI TECNICI

Materia e tecnica: acquaforte

MISURE

Unità: mm

Altezza: 182

Larghezza: 120

Validità: ca.

MISURE FOGLIO

Unità: mm

Altezza: 380

Larghezza: 275

Validità: ca.

DATI ANALITICI

ISCRIZIONI [1 / 2]

Classe di appartenenza: indicazione di responsabilità

Tipo di caratteri: corsivo

Posizione: in basso a sinistra

Trascrizione: R. COSWAY ESQ. R.A. DEL.

ISCRIZIONI [2 / 2]

Classe di appartenenza: indicazione di responsabilità

Tipo di caratteri: corsivo

Posizione: in basso a destra

Trascrizione: LASINIO FIGLIO INC.

Notizie storico-critiche
Pregevole incisione tratta da disegni scelti dai piccoli libri di ricordi del celebre Richard Cosway. Vennero incisi a Firenze presso Lasinio Giovanni Paolo e raccolti in un album dal titolo: "Raccolta di disegni originali scelti dal portfolio del celebre Riccardo Cosway R.A. e primo pittore serenissimo Principe di Wallia posseduti dalla di lui vedova la Signora Maria Cosway e intagliati da Paolo Lasinio figlio, Firenze 1826". Le incisioni sono raccolte nel loro fascicolo originale non costituendo un album rilegato. I libri di ricordi non esistono più.

CONSERVAZIONE

STATO DI CONSERVAZIONE

Data: 2005

Stato di conservazione: discreto

Indicazioni specifiche: leggero foxing

Fonte: visione diretta

CONDIZIONE GIURIDICA E VINCOLI

ACQUISIZIONE

Tipo acquisizione: donazione

Nome: Cosway Maria

Data acquisizione: 1822

Luogo acquisizione: LO/ Lodi

CONDIZIONE GIURIDICA

Indicazione generica: proprietà privata

Indicazione specifica: Fondazione Cosway Maria

Indirizzo: Via Paolo Gorini, 6 - 26900 Lodi

FONTI E DOCUMENTI DI RIFERIMENTO

DOCUMENTAZIONE FOTOGRAFICA

Genere: documentazione allegata

Tipo: fotografia colore

Codice identificativo: SBAS MI 225194-SCD

Note: fotografia su supporto digitale, CD n. 12, formato jpg

Percorso relativo del file: C:\tesi monja\COSWAY - S

Nome del file: 225194-SCD.jpg

IMMAGINI DATABASE

Descrizione immagine: fotografia su supporto digitale, CD n. 12, formato jpg

Path dell'immagine originale: 5r010

Nome file dell'immagine originale: 225194-SCD.jpg

BIBLIOGRAFIA [1 / 5]

Genere: bibliografia di confronto

Autore: Benezit E.

Titolo contributo: Dictionnaire critique et documentaire des Peintres, Sculptures, Dessinateurs et Graveurs

Luogo di edizione: Grund

Anno di edizione: 1924

Codice scheda bibliografia: 5r010-00003

Sigla per citazione: 00000329

BIBLIOGRAFIA [2 / 5]

Genere: bibliografia di confronto

Autore: Milesi G.

Titolo contributo: Dizionario degli incisori

Luogo di edizione: Bergamo

Anno di edizione: 1989

Codice scheda bibliografia: 5r010-00021

Sigla per citazione: 00000008

BIBLIOGRAFIA [3 / 5]

Genere: bibliografia di confronto

Autore: Bellini P.

Titolo contributo: Dizionario della stampa d'arte

Luogo di edizione: Milano

Anno di edizione: 1995

Codice scheda bibliografia: 5r010-00002

Sigla per citazione: 00000002

BIBLIOGRAFIA [4 / 5]

Genere: bibliografia di confronto

Autore: Gipponi T.

Titolo contributo: Maria e Richard Cosway

Luogo di edizione: Torino

Anno di edizione: 1998

Codice scheda bibliografia: 5r010-00005

Sigla per citazione: 00000474

BIBLIOGRAFIA [5 / 5]

Genere: bibliografia di confronto

Autore: Saur

Titolo contributo: Allgemeines Kunstler-Lexikon

Luogo di edizione: Munchen-Leipzing

Anno di edizione: 1999/ 2000

Codice scheda bibliografia: 5r010-00025

Sigla per citazione: 00000012

COMPILAZIONE

COMPILAZIONE

Data: 2005

Specifiche ente schedatore: Fondazione Maria Cosway

Nome: Faraoni, Monja

Funzionario responsabile: Maderna, Valentina

GESTIONE ARCHIVIO

ULTIMA MODIFICA SCHEDA

Ultima modifica scheda - data: 2022/03/04

Ultima modifica scheda - ora: 11.33

PUBBLICAZIONE SCHEDA

Pubblicazione scheda - stato: 1

Pubblicazione scheda - data ultima pubblicazione: 2022/03/05

Pubblicazione scheda - ora ultima pubblicazione: 02.00

Pubblicazione scheda - data precedente pubblicazione: 2020/12/19

Pubblicazione scheda - ora precedente pubblicazione: 02.00