Primo Premio Arte Montagna 2008, Club Alpino Italiano, Sezione di Milano

Ginepri, Paola

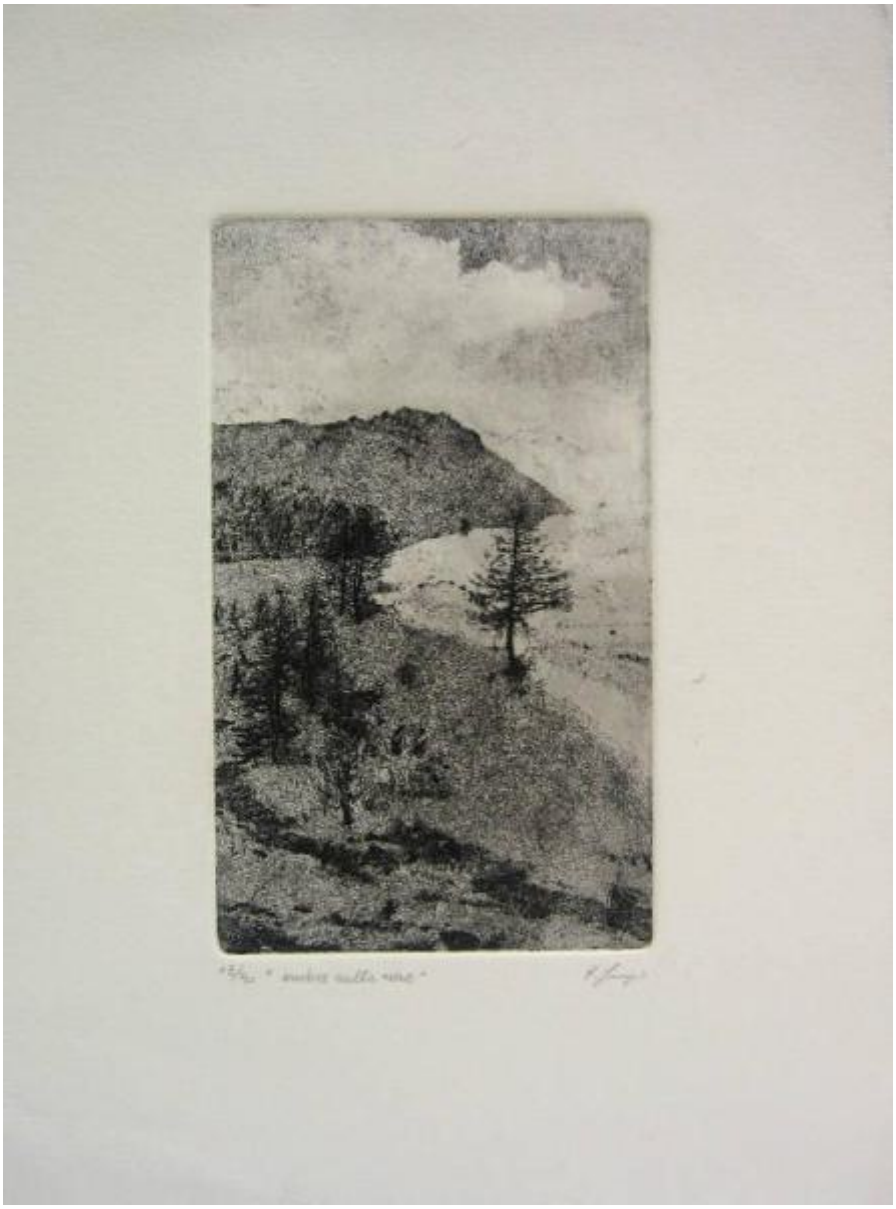

Link risorsa: https://www.lombardiabeniculturali.it/stampe/schede/7c040-00050/

Scheda SIRBeC: https://www.lombardiabeniculturali.it/stampe/schede-complete/7c040-00050/

CODICI

Unità operativa: 7c040

Numero scheda: 50

Codice scheda: 7c040-00050

Visibilità scheda: 1

Utilizzo scheda per diffusione: 03

Tipo scheda: S

Livello ricerca: I

CODICE UNIVOCO

Codice regione: 03

Numero catalogo generale: 00697858

Ente schedatore: R03/ Museo Regionale della Psichiatria

Ente competente: S27

RELAZIONI

STRUTTURA COMPLESSA

Livello: 47

Codice IDK della scheda di livello superiore: 7c040-00001

OGGETTO

OGGETTO

Definizione: stampa

Tipologia: stampa di invenzione

Identificazione: elemento d'insieme

QUANTITA'

Quantità complessiva degli elementi: 60

Completa/incompleta: completa

Numero d'ordine: 47

Disponibiltà del bene: reale

SOGGETTO

Categoria generale: paesaggio

Identificazione: Montagne con neve

Titolo: Ombre sulla neve

Titolo della serie di appartenenza: Primo Premio Arte Montagna 2008, Club Alpino Italiano, Sezione di Milano

LOCALIZZAZIONE GEOGRAFICO-AMMINISTRATIVA

LOCALIZZAZIONE GEOGRAFICO-AMMINISTRATIVA ATTUALE

Stato: Italia

Regione: Lombardia

Provincia: MI

Nome provincia: Milano

CRONOLOGIA

CRONOLOGIA GENERICA

Secolo: sec. XX

CRONOLOGIA SPECIFICA

Da: 1995

Validità: post

A: 1995

Validità: ante

Motivazione cronologia: documentazione

DEFINIZIONE CULTURALE

AUTORE

Ruolo: incisore

Autore/Nome scelto: Ginepri, Paola

Dati anagrafici/Periodo di attività: 1960-

Motivazione dell’attribuzione: documentazione

COMMITTENZA

Data: 2008

Circostanza: Primo Premio Arte Montagna 2008

Fonte: documentazione

DATI TECNICI

Materia e tecnica: acquatinta

MISURE

Parte: parte figurata

Unità: mm

Altezza: 156

Larghezza: 94

MISURE FOGLIO

Unità: mm

Altezza: 265

Larghezza: 195

DATI ANALITICI

Notizie storico-critiche: La data indicata sul retro della stampa è 1995.

CONSERVAZIONE

STATO DI CONSERVAZIONE

Data: 2010

Stato di conservazione: buono

Fonte: osservazione diretta

CONDIZIONE GIURIDICA E VINCOLI

CONDIZIONE GIURIDICA

Indicazione generica: proprietà Ente sanitario

Indicazione specifica [1 / 2]: MAPP Museo d'Arte Paolo Pini - ARCA Onlus

Indicazione specifica [2 / 2]: A.S.S.T. Grande Ospedale Metropolitano Niguarda

FONTI E DOCUMENTI DI RIFERIMENTO

DOCUMENTAZIONE FOTOGRAFICA [1 / 2]

Genere: documentazione allegata

Tipo: fotografia digitale colore

Autore: Tasca, Anna

Data: 2010/00/00

Codice identificativo: 7c04000050_S

Nome del file: 7c04000050_S.jpg

DOCUMENTAZIONE FOTOGRAFICA [2 / 2]

Genere: documentazione allegata

Tipo: fotografia digitale colore

Autore: Tasca, Anna

Data: 2010/00/00

Codice identificativo: 7c04000050_01_S

Nome del file: 7c04000050_01_S.jpg

IMMAGINI DATABASE [1 / 2]

Path dell'immagine originale: 7c040

Nome file dell'immagine originale: 7c04000050_S.jpg

IMMAGINI DATABASE [2 / 2]

Path dell'immagine originale: 7c040

Nome file dell'immagine originale: 7c04000050_01_S.jpg

ACCESSO AI DATI

SPECIFICHE DI ACCESSO AI DATI

Profilo di accesso: 1

Motivazione: dati liberamente accessibili

COMPILAZIONE

COMPILAZIONE

Data: 2010

Specifiche ente schedatore: Museo Regionale della Psichiatria

Nome [1 / 2]: Cesario, Annalisa

Nome [2 / 2]: Tasca, Anna

Funzionario responsabile: Melorio, Teresa

GESTIONE ARCHIVIO

ULTIMA MODIFICA SCHEDA

Ultima modifica scheda - data: 2022/03/04

Ultima modifica scheda - ora: 11.33

PUBBLICAZIONE SCHEDA

Pubblicazione scheda - stato: 1

Pubblicazione scheda - data ultima pubblicazione: 2022/03/05

Pubblicazione scheda - ora ultima pubblicazione: 02.00

Pubblicazione scheda - data precedente pubblicazione: 2021/06/15

Pubblicazione scheda - ora precedente pubblicazione: 02.00