Figura maschile

Pancera, Roberta

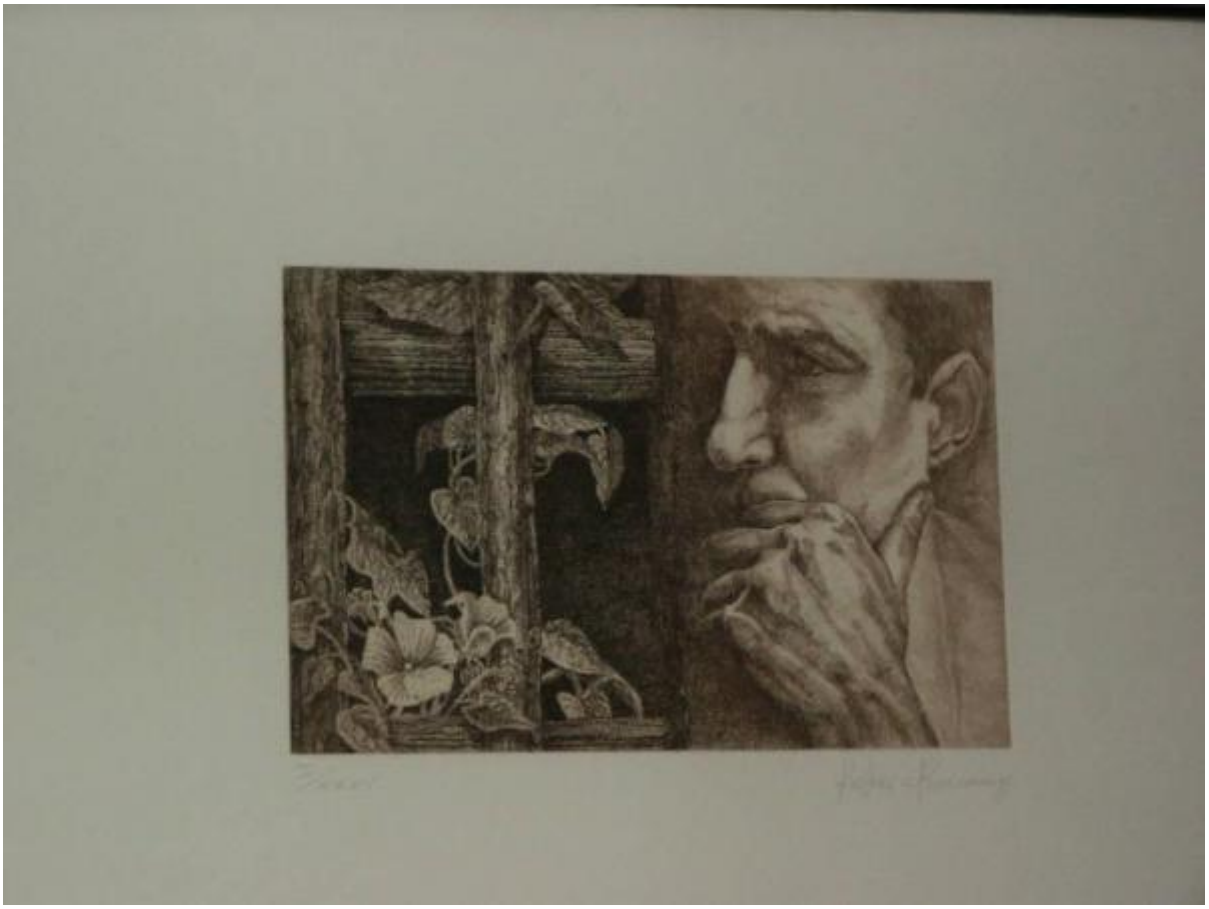

Link risorsa: https://www.lombardiabeniculturali.it/stampe/schede/8a010-00045/

Scheda SIRBeC: https://www.lombardiabeniculturali.it/stampe/schede-complete/8a010-00045/

CODICI

Unità operativa: 8a010

Numero scheda: 45

Codice scheda: 8a010-00045

Visibilità scheda: 3

Utilizzo scheda per diffusione: 03

Tipo scheda: S

Livello ricerca: I

CODICE UNIVOCO

Codice regione: 03

Numero catalogo generale: 02134553

Ente schedatore: R03/ Museo della Stampa di Soncino

Ente competente: S23

OGGETTO

OGGETTO

Definizione: stampa

Tipologia: stampa di interpretazione

Identificazione: serie

QUANTITA'

Quantità complessiva degli elementi: 1

Numero d'ordine: I/XXXV

Disponibiltà del bene: reale

SOGGETTO

Categoria generale: essere umano e uomo in generale

Identificazione: Figura maschile

LOCALIZZAZIONE GEOGRAFICO-AMMINISTRATIVA

LOCALIZZAZIONE GEOGRAFICO-AMMINISTRATIVA ATTUALE

Stato: Italia

Regione: Lombardia

Provincia: CR

Nome provincia: Cremona

Codice ISTAT comune: 019097

Comune: Soncino

COLLOCAZIONE SPECIFICA

Tipologia: casaforte

Denominazione: Museo della Stampa-Centro Studi Stampatori Ebrei Soncino

Denominazione spazio viabilistico: Via Lanfranco, 6-8

Denominazione struttura conservativa - livello 1: Museo della Stampa - Casa Stampatori ebrei Soncino

Tipologia struttura conservativa: museo

Collocazione originaria: NO

ACCESSIBILITA' DEL BENE

Accessibilità: SI

ALTRE LOCALIZZAZIONI GEOGRAFICO-AMMINISTRATIVE

Tipo di localizzazione: luogo di provenienza

LOCALIZZAZIONE GEOGRAFICO-AMMINISTRATIVA

Stato: Italia

Regione: Lombardia

Provincia: BS

Comune: Pavone del Mella

COLLOCAZIONE SPECIFICA

Tipologia: casa

Qualificazione: privata

Denominazione: Studio dell'artista Pancera Roberta

Denominazione struttura conservativa - livello 1: Collezione privata Pancera Roberta

DATI PATRIMONIALI E COLLEZIONI

INVENTARIO

Data: 2011

Numero: I00045

GEOREFERENZIAZIONE TRAMITE PUNTO

Tipo di localizzazione: localizzazione fisica

DESCRIZIONE DEL PUNTO

PUNTO|Coordinata X: 568415,02239

PUNTO|Coordinata Y: 5027837,3332

Proiezione e Sistema di riferimento: WGS84 UTM32

CRONOLOGIA

CRONOLOGIA GENERICA

Secolo: sec. XX

Frazione di secolo: fine

CRONOLOGIA SPECIFICA

Da: 1999

A: 1999

Specifica: 1999

Motivazione cronologia: nota manoscritta

DEFINIZIONE CULTURALE

AUTORE [1 / 2]

Ruolo: incisore

Autore/Nome scelto: Pancera, Roberta

Dati anagrafici/Periodo di attività: 1971-

Motivazione dell’attribuzione [1 / 2]: firma

Motivazione dell’attribuzione [2 / 2]: iscrizione

AUTORE [2 / 2]

Ruolo: inventore

Autore/Nome scelto: Pancera, Roberta

Dati anagrafici/Periodo di attività: 1971-

Motivazione dell’attribuzione: firma

TIRATURA

Cronologia: 1999

Numerazione: I/ XXXV

STATO DELL' OPERA

Stato: ottimo

DATI TECNICI

Materia e tecnica: acquaforte/ acquaforte

MISURE

Parte: parte incisa

Unità: mm

Altezza: 160

Larghezza: 245

MISURE FOGLIO

Unità: mm

Altezza: 350

Larghezza: 493

Filigrana: non individuabile

Formato: rettangolare

Materia supporto: carta

DATI ANALITICI

ISCRIZIONI [1 / 2]

Classe di appartenenza: indicazione di responsabilità

Tecnica di scrittura: a matita

Tipo di caratteri: corsivo/ numeri arabi

Posizione: nel margine inferiore, a destra

Trascrizione: ROBERTA PANCERA 99

ISCRIZIONI [2 / 2]

Classe di appartenenza: documentaria

Tecnica di scrittura: a matita

Tipo di caratteri: numeri romani

Posizione: nel margine inferiore, a sinistra

Trascrizione: I/ XXXV

CONSERVAZIONE

STATO DI CONSERVAZIONE

Riferimento alla parte: intera stampa

Data: 2011

Stato di conservazione: ottimo

Fonte: osservazione diretta

CONDIZIONE GIURIDICA E VINCOLI

ACQUISIZIONE

Tipo acquisizione: donazione

Nome: Pancera, Roberta

Data acquisizione: 2005

Luogo acquisizione: CR/ Soncino/ fine esposizione

CONDIZIONE GIURIDICA

Indicazione generica: proprietà privata

Indicazione specifica: Museo della Stampa - Casa Stampatori ebrei Soncino

Indirizzo: Via Lanfranco, 6/8

FONTI E DOCUMENTI DI RIFERIMENTO

DOCUMENTAZIONE FOTOGRAFICA

Genere: documentazione allegata

Tipo: fotografia digitale b/n

Codice identificativo: 02134553

Note: riproduzione integrale

Nome del file: 02134553.jpg

IMMAGINI DATABASE

Descrizione immagine: riproduzione integrale

Path dell'immagine originale: 8a010

Nome file dell'immagine originale: 02134553.jpg

MOSTRE

Titolo: Immagini...sensazioni espresse

Luogo, sede espositiva, data: Soncino, Museo della Stampa - Casa Stampatori ebrei, 25 Giugno - 17 Giugno 2005

ACCESSO AI DATI

SPECIFICHE DI ACCESSO AI DATI

Profilo di accesso: 1

Motivazione: dati liberamente accessibili

COMPILAZIONE

COMPILAZIONE

Data: 2008

Specifiche ente schedatore: Museo della Stampa di Soncino

Nome: Bodini, Chiara

Referente scientifico: Bodini, Mauro

Funzionario responsabile: Bodini, Mauro

AGGIORNAMENTO-REVISIONE

Data: 2018

Nome: Perotti, Francesca

Ente: Museo della Stampa - Centro Studi Stampatori Ebrei Soncino

Referente scientifico: Perotti, Francesca

GESTIONE ARCHIVIO

ULTIMA MODIFICA SCHEDA

Ultima modifica scheda - data: 2021/12/01

Ultima modifica scheda - ora: 10.42

PUBBLICAZIONE SCHEDA

Pubblicazione scheda - stato: 1

Pubblicazione scheda - data ultima pubblicazione: 2021/12/02

Pubblicazione scheda - ora ultima pubblicazione: 02.00

Pubblicazione scheda - data precedente pubblicazione: 2020/12/19

Pubblicazione scheda - ora precedente pubblicazione: 02.00