# E. Treccani. Incisioni dal 1946 al 1965

## Treccani Ernesto

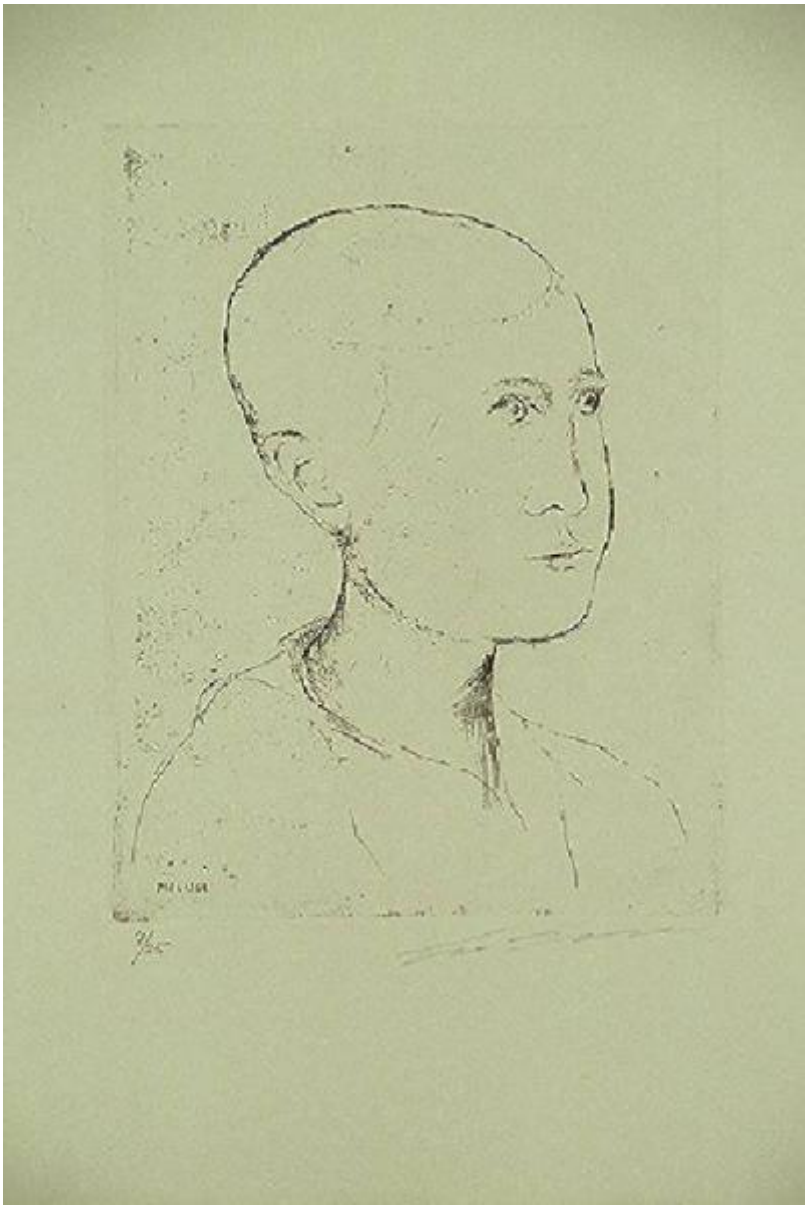

Link risorsa: https://www.lombardiabeniculturali.it/stampe/schede/A0020-00786/

Scheda SIRBeC: https://www.lombardiabeniculturali.it/stampe/schede-complete/A0020-00786/

## CODICI

Unità operativa: A0020

Numero scheda: 786

Codice scheda: A0020-00786

Visibilità scheda: 3

Utilizzo scheda per diffusione: 03

**NUMERO INTERNO**

Riferimento: CulturaItalia

Numero interno: 1237/x

Tipo scheda: S

Livello ricerca: C

**CODICE UNIVOCO**

Codice regione: 03

Numero catalogo generale: 00670484

Ente schedatore: R03/ Fondazione Galleria d'Arte Moderna e Contemporanea Silvio Zanella

Ente competente: S27

## RELAZIONI

**STRUTTURA COMPLESSA**

Livello: 24

Codice bene radice: 0300670484

Codice IDK della scheda di livello superiore: A0080-00079

**RELAZIONI CON ALTRI BENI**

Tipo relazione: è compreso

Tipo scheda: COL

Codice bene: 03

Codice IDK della scheda correlata: COL-LMD30-0000004

## OGGETTO

**OGGETTO**

Definizione: stampa

Identificazione: elemento d'insieme

**QUANTITA'**

Numero stampa/matrice composita o serie: 52

Completa/incompleta: completa

Numero d'ordine: 24

Disponibiltà del bene: reale

**SOGGETTO**

Categoria generale: ritratto

Identificazione: Ritratto di Melissa

Titolo proprio: MELISSA

Titolo della serie di appartenenza: E. Treccani. Incisioni dal 1946 al 1965

## LOCALIZZAZIONE GEOGRAFICO-AMMINISTRATIVA

**LOCALIZZAZIONE GEOGRAFICO-AMMINISTRATIVA ATTUALE**

Stato: Italia

Regione: Lombardia

Provincia: VA

Nome provincia: Varese

Codice ISTAT comune: 012070

Comune: Gallarate

**COLLOCAZIONE SPECIFICA**

Tipologia: museo

Denominazione: Museo MA*GA

Denominazione spazio viabilistico: Via De Magri, 1

Denominazione struttura conservativa - livello 1: Museo MA*GA

Tipologia struttura conservativa: museo

## DATI PATRIMONIALI E COLLEZIONI

**INVENTARIO**

Data: 1980

Numero: 1237/24

**COLLEZIONI**

Denominazione: Collezione permanente Galleria d'Arte Moderna e Contemporanea "Silvio Zanella"

## RAPPORTO

**AREA DEL LIBRO**

Titolo della pubblicazione: E Treccani incisioni dal 1946 al 1965

Edizione: serie di 52 acquaforti

## CRONOLOGIA

**CRONOLOGIA GENERICA**

Secolo: sec. XX

Frazione di secolo: terzo quarto

**CRONOLOGIA SPECIFICA**

Da: 1946

Validità: post

A: 1965

Validità: ante

Motivazione cronologia: documentazione

## DEFINIZIONE CULTURALE

**AUTORE [1 / 2]**

Ruolo: inventore

Autore/Nome scelto: Treccani Ernesto

Dati anagrafici/Periodo di attività: 1920/

Codice scheda autore: RL010-02223

Sigla per citazione: 00001632

Motivazione dell’attribuzione: firma

**AUTORE [2 / 2]**

Ruolo: disegnatore

Autore/Nome scelto: Treccani Ernesto

Dati anagrafici/Periodo di attività: 1920/

Codice scheda autore: RL010-02223

Sigla per citazione: 00001632

Motivazione dell’attribuzione: firma

**TIRATURA**

Numerazione: 7/25

## DATI TECNICI

Materia e tecnica: acquaforte

**MISURE**

Parte: parte incisa

Unità: mm

Altezza: 330

Larghezza: 250

**MISURE FOGLIO**

Unità: mm

Altezza: 495

Larghezza: 355

## DATI ANALITICI

**ISCRIZIONI [1 / 4]**

Classe di appartenenza: indicazione di responsabilità

Tecnica di scrittura: a matita

Tipo di caratteri: corsivo

Posizione: esterno parte incisa, in basso, a destra

Autore: Ernesto Treccani

Trascrizione: ERNESTO TRECCANI

**ISCRIZIONI [2 / 4]**

Classe di appartenenza: indicazione di responsabilità

Tecnica di scrittura: a matita

Tipo di caratteri: corsivo

Posizione: esterno parte incisa, in basso, a sinistra

Autore: Ernesto Treccani

Trascrizione: 7/25

**ISCRIZIONI [3 / 4]**

Classe di appartenenza: indicazione di responsabilità

Tecnica di scrittura: a incisione

Tipo di caratteri: lettere capitali

Posizione: nell'inciso, in basso a destra

Autore: Ernesto Treccani

Trascrizione: MELISSA

**ISCRIZIONI [4 / 4]**

Classe di appartenenza: documentaria

Tecnica di scrittura: a penna

Tipo di caratteri: lettere capitali

Posizione: verso in basso a sinistra

Trascrizione: CIVICA GALLERIA N. INV. 1237/24

## CONSERVAZIONE

**STATO DI CONSERVAZIONE**

Data: 1998/06/18

Stato di conservazione: buono

Fonte: dati verificati in sopralluogo

## CONDIZIONE GIURIDICA E VINCOLI

**ACQUISIZIONE**

Tipo acquisizione: donazione

Nome: Treccani Ernesto

Data acquisizione: 1980

Luogo acquisizione: VA/ Gallarate/ Comune di Gallarate

**CONDIZIONE GIURIDICA**

Indicazione generica: proprietà Ente pubblico territoriale

Indicazione specifica: Comune di Gallarate

Indirizzo: Via Giuseppe Verdi, 2 - 21013 Gallarate VA

## FONTI E DOCUMENTI DI RIFERIMENTO

### DOCUMENTAZIONE FOTOGRAFICA

Genere: documentazione allegata

Tipo: diapositiva colore

Codice identificativo: 1237-24

Visibilità immagine: 1

Nome del file: 1237-24.JPG

### IMMAGINI DATABASE

Path dell'immagine originale: A0020

Nome file dell'immagine originale: 1237-24.jpg

### FONTI E DOCUMENTI

Genere: documentazione esistente

Tipo: inventario del museo

Autore: Zanella S.

Data: 1980

Foglio Carta: fol. 12 gr

Nome dell'archivio: inventario dei beni mobili di uso pubblico

### BIBLIOGRAFIA

Genere: bibliografia specifica

Autore: Treccani E.

Titolo contributo: E. Treccani incisioni dal 1946 al 1965

## ACCESSO AI DATI

### SPECIFICHE DI ACCESSO AI DATI

Profilo di accesso: 1

Motivazione: dati liberamente accessibili

## COMPILAZIONE

### COMPILAZIONE

Data: 2000

Specifiche ente schedatore: Fondazione Galleria d'Arte Moderna e Contemporanea Silvio Zanella

Nome: Zanella, Emma

Funzionario responsabile: Zanella, Silvio

## GESTIONE ARCHIVIO

### ULTIMA MODIFICA SCHEDA

Ultima modifica scheda - data: 2020/11/11

Ultima modifica scheda - ora: 15.51

### PUBBLICAZIONE SCHEDA

Pubblicazione scheda - stato: 1

Pubblicazione scheda - data ultima pubblicazione: 2020/12/19

Pubblicazione scheda - ora ultima pubblicazione: 02.00

Pubblicazione scheda - data precedente pubblicazione: 2020/09/15

Pubblicazione scheda - ora precedente pubblicazione: 04.00