# Ventitre autoritratti

## Luraschi Nando

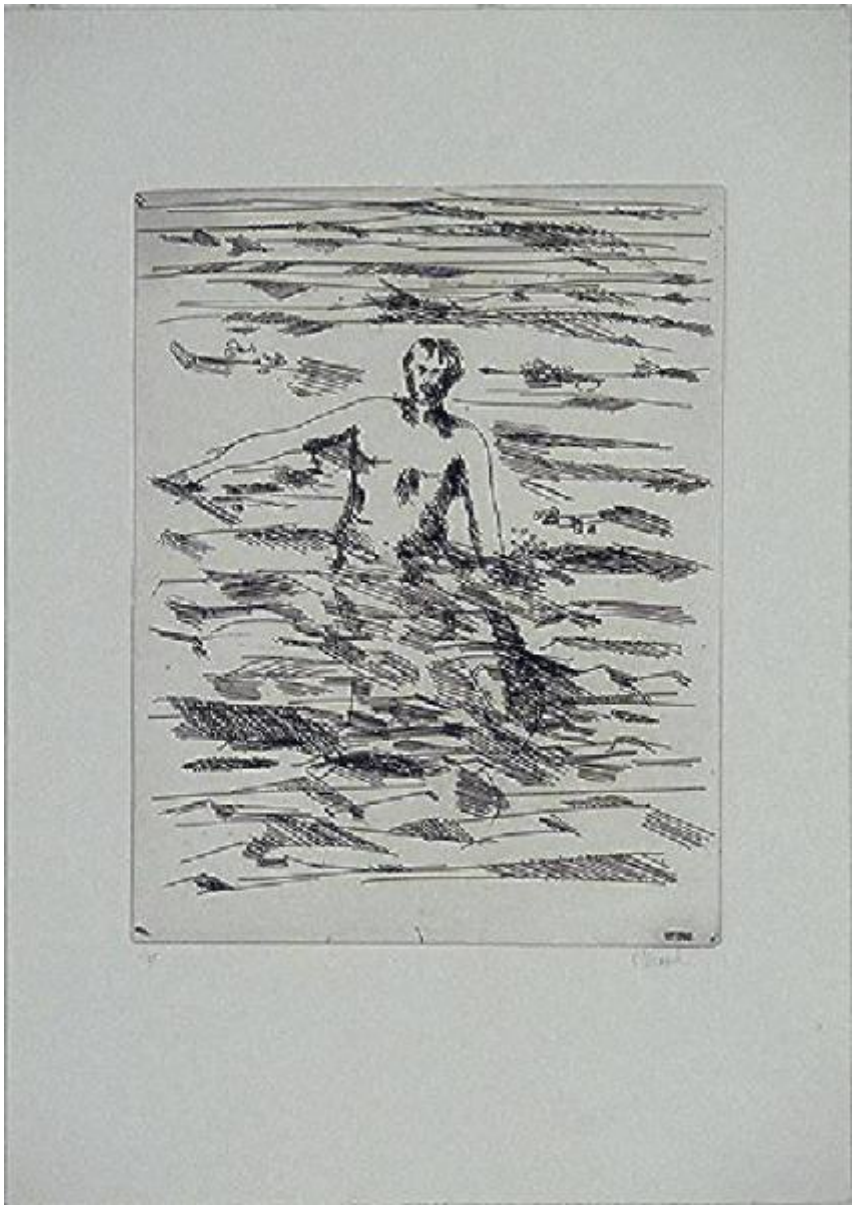

Link risorsa: https://www.lombardiabeniculturali.it/stampe/schede/A0070-00043/

Scheda SIRBeC: https://www.lombardiabeniculturali.it/stampe/schede-complete/A0070-00043/

## CODICI

Unità operativa: A0070

Numero scheda: 43

Codice scheda: A0070-00043

Visibilità scheda: 3

Utilizzo scheda per diffusione: 03

**NUMERO INTERNO**

Riferimento: numero scheda

Tipo scheda: S

Livello ricerca: C

**CODICE UNIVOCO**

Codice regione: 03

Numero catalogo generale: 00670100

Ente schedatore: R03/ Fondazione Galleria d'Arte Moderna e Contemporanea Silvio Zanella

Ente competente: S27

## RELAZIONI

**STRUTTURA COMPLESSA**

Livello: 11

Codice bene radice: 0300670100

Codice IDK della scheda di livello superiore: A0070-00032

**RELAZIONI CON ALTRI BENI**

Tipo relazione: è compreso

Tipo scheda: COL

Codice bene: 03

Codice IDK della scheda correlata: COL-LMD30-0000004

## OGGETTO

**OGGETTO**

Definizione: stampa

**QUANTITA'**

Numero: 23

Numero stampa/matrice composita o serie: 23

Completa/incompleta: completa

Numero d'ordine: 11

Disponibiltà del bene: reale

**SOGGETTO**

Categoria generale: ritratto

Identificazione: Autoritratto di Nando Luraghi specchiato in acqua

Titolo proprio: Narciso

Titolo della serie di appartenenza: Ventitre autoritratti

## LOCALIZZAZIONE GEOGRAFICO-AMMINISTRATIVA

**LOCALIZZAZIONE GEOGRAFICO-AMMINISTRATIVA ATTUALE**

Stato: Italia

Regione: Lombardia

Provincia: VA

Nome provincia: Varese

Codice ISTAT comune: 012070

Comune: Gallarate

**COLLOCAZIONE SPECIFICA**

Tipologia: museo

Denominazione: Fondazione Galleria d'Arte Moderna e Contemporanea Silvio Zanella - Museo MA*GA

Denominazione spazio viabilistico: Via De Magri, 1

Denominazione struttura conservativa - livello 1: Museo MA*GA

Tipologia struttura conservativa: museo

## ALTRE LOCALIZZAZIONI GEOGRAFICO-AMMINISTRATIVE

Tipo di localizzazione: luogo di provenienza

**COLLOCAZIONE SPECIFICA**

Tipologia: casa

Qualificazione: privata

Denominazione: studio dell'artista Luraschi Nando

## DATI PATRIMONIALI E COLLEZIONI

**INVENTARIO**

Numero: 1482

**COLLEZIONI**

Denominazione: Collezione permanente Galleria d'Arte Moderna e Contemporanea "Silvio Zanella"

## RAPPORTO

**AREA DEL LIBRO**

Tipologia: cartella

Titolo della pubblicazione: Ventitre autoritratti

Edizione: Civica Galleria d'Arte Moderna/ Gallarate

## CRONOLOGIA

**CRONOLOGIA GENERICA**

Secolo: sec. XX

Frazione di secolo: seconda metà

Motivazione cronologia: documentazione

## DEFINIZIONE CULTURALE

**AUTORE [1 / 2]**

Ruolo: inventore

Autore/Nome scelto: Luraschi Nando

Motivazione dell’attribuzione: firma

**AUTORE [2 / 2]**

Ruolo: disegnatore

Autore/Nome scelto: Luraschi Nando

Motivazione dell’attribuzione: firma

**TIRATURA**

Numerazione: 1/35

## DATI TECNICI

Materia e tecnica: acquaforte

**MISURE**

Parte: Parte incisa

Unità: mm

Altezza: 315

Larghezza: 245

**MISURE FOGLIO**

Unità: mm

Altezza: 500

Larghezza: 350

## DATI ANALITICI

**ISCRIZIONI [1 / 4]**

Classe di appartenenza: indicazione di responsabilità

Tecnica di scrittura: a matita

Tipo di caratteri: corsivo

Posizione: in basso a destra

Autore: Nando Luraschi

Trascrizione: N.LURASCHI

**ISCRIZIONI [2 / 4]**

Classe di appartenenza: indicazione di responsabilità

Tecnica di scrittura: a matita

Posizione: in basso a sinistra

Autore: Nando Luraschi

Trascrizione: 1/35

**ISCRIZIONI [3 / 4]**

Classe di appartenenza: documentaria

Tecnica di scrittura: a matita

Tipo di caratteri: lettere capitali

Posizione: a retro in basso a sinistra

Trascrizione: N. INV / 1482

**ISCRIZIONI [4 / 4]**

Classe di appartenenza: indicazione di responsabilità

Tecnica di scrittura: a incisione

Tipo di caratteri: lettere capitali

Posizione: in basso a destra nella parte incisa

Autore: Nando Luraschi

Trascrizione: NARCISO

## CONSERVAZIONE

**STATO DI CONSERVAZIONE**

Data: 2007/02/05

Stato di conservazione: buono

Fonte: dati verificati in sopralluogo

## CONDIZIONE GIURIDICA E VINCOLI

**ACQUISIZIONE**

Tipo acquisizione: donazione

Nome: Cervi Rino

Data acquisizione: 2000

Luogo acquisizione: VA/ Gallarate/ Civica Galleria d'Arte Moderna

**CONDIZIONE GIURIDICA**

Indicazione generica: proprietà Ente pubblico territoriale

Indicazione specifica: Comune di Gallarate

Indirizzo: Via Giuseppe Verdi, 2 - 21013 Gallarate VA

## FONTI E DOCUMENTI DI RIFERIMENTO

**DOCUMENTAZIONE FOTOGRAFICA**

Genere: documentazione allegata

Tipo: diapositiva colore

Codice identificativo: 1482

Visibilità immagine: 1

Percorso relativo del file: D:\foto Smi

Nome del file: 1482.jpg

**IMMAGINI DATABASE**

Path dell'immagine originale: A0070

Nome file dell'immagine originale: 1482.jpg

**FONTI E DOCUMENTI**

Tipo: inventario del museo

Autore: Zanella S.

Foglio Carta: fol. 21GR

Nome dell'archivio: inventario dei beni mobili di uso pubblico

## COMPILAZIONE

**COMPILAZIONE**

Data: 2007

Specifiche ente schedatore: Fondazione Galleria d'Arte Moderna e Contemporanea Silvio Zanella

Nome: Carrù, Laura

Funzionario responsabile: Zanella, Emma

## GESTIONE ARCHIVIO

**ULTIMA MODIFICA SCHEDA**

Ultima modifica scheda - data: 2022/03/04

Ultima modifica scheda - ora: 11.33

**PUBBLICAZIONE SCHEDA**

Pubblicazione scheda - stato: 1

Pubblicazione scheda - data ultima pubblicazione: 2022/03/05

Pubblicazione scheda - ora ultima pubblicazione: 02.00

Pubblicazione scheda - data precedente pubblicazione: 2020/12/19

Pubblicazione scheda - ora precedente pubblicazione: 02.00