Diana scopre la gravidanza di Callisto

Cort Cornelis; Vecellio Tiziano

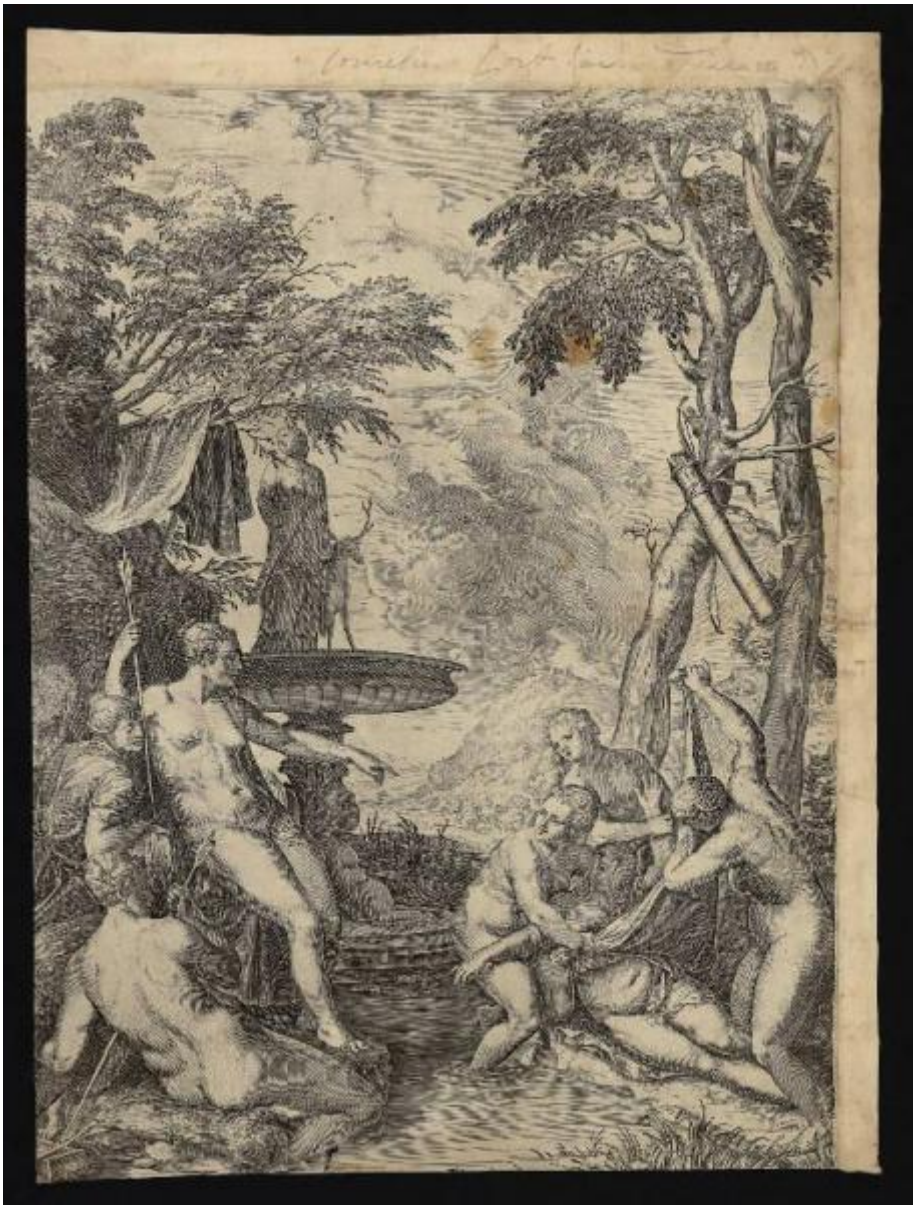

Link risorsa: https://www.lombardiabeniculturali.it/stampe/schede/C0060-00107/

Scheda SIRBeC: https://www.lombardiabeniculturali.it/stampe/schede-complete/C0060-00107/

CODICI

Unità operativa: C0060

Numero scheda: 107

Codice scheda: C0060-00107

Visibilità scheda: 3

Utilizzo scheda per diffusione: 03

Tipo scheda: S

Livello ricerca: P

CODICE UNIVOCO

Codice regione: 03

Numero catalogo generale: 00621633

Ente schedatore: R03/ Accademia Carrara

Ente competente: S27

OGGETTO

OGGETTO

Definizione: stampa smarginata

Tipologia: stampa di riproduzione

Disponibiltà del bene: reale

SOGGETTO

Categoria generale: mitologia

Identificazione: Diana e Callisto

Titolo: Diana scopre la gravidanza di Callisto

Tipo titolo: da Le Blanc Ch., Manuel de l'amateur d'estampes, v. II p. 53 n. 128

LOCALIZZAZIONE GEOGRAFICO-AMMINISTRATIVA

LOCALIZZAZIONE GEOGRAFICO-AMMINISTRATIVA ATTUALE

Stato: Italia

Regione: Lombardia

Provincia: BG

Nome provincia: Bergamo

Codice ISTAT comune: 016024

Comune: Bergamo

COLLOCAZIONE SPECIFICA

Tipologia: museo

Denominazione: Accademia Carrara

Denominazione spazio viabilistico: Piazza Giacomo Carrara

Denominazione struttura conservativa - livello 1: Accademia Carrara

Denominazione struttura conservativa - livello 2: Gabinetto Disegni e Stampe

Tipologia struttura conservativa: museo

Collocazione originaria: SC

Altra denominazione [1 / 2]: Palazzo del Conte G. Carrara

Altra denominazione [2 / 2]: Pinacoteca Carrara

ALTRE LOCALIZZAZIONI GEOGRAFICO-AMMINISTRATIVE

Tipo di localizzazione: luogo di provenienza

LOCALIZZAZIONE GEOGRAFICO-AMMINISTRATIVA

Continente: Europa

Stato: Italia

Regione: Lombardia

Provincia: BG

Comune: Bergamo

COLLOCAZIONE SPECIFICA

Tipologia: palazzo

Qualificazione: privato

Denominazione: Palazzo Carrara

Denominazione struttura conservativa - livello 1: Collezione privata Carrara Giacomo

DATA

Data ingresso: sec. XVIII

Data uscita: 1796

DATI PATRIMONIALI E COLLEZIONI

INVENTARIO

Data: 1958

Numero: 00094

GEOREFERENZIAZIONE TRAMITE PUNTO

Tipo di localizzazione: localizzazione fisica

DESCRIZIONE DEL PUNTO

PUNTO|Coordinata X: 552614,48225

PUNTO|Coordinata Y: 5061423,6435

CARATTERISTICHE DEL PUNTO

Quota s.l.m.: 249

Proiezione e Sistema di riferimento: WGS84 UTM32

RAPPORTO

RAPPORTO BENE FINALE/ORIGINALE

Stadio bene in esame: derivazione

Bene finale/originale: dipinto

Autore bene finale/originale: Vecellio Tiziano

Datazione bene finale/originale: 1560-1566

Collocazione bene finale/originale: Austria/ Vienna/ Kunsthistorisches Museum

CRONOLOGIA

CRONOLOGIA GENERICA

Secolo: sec. XVI

CRONOLOGIA SPECIFICA

Da: 1566

A: 1566

Motivazione cronologia: data

Motivazione cronologia: bibliografia

RIFERIMENTO MATRICE

Cronologia generica matrice: sec. XVI

DEFINIZIONE CULTURALE

AUTORE [1 / 2]

Ruolo: incisore

Autore/Nome scelto: Cort Cornelis

Dati anagrafici/Periodo di attività: 1533/ 1578

Codice scheda autore: C0060-00024

Sigla per citazione: 00000024

Motivazione dell’attribuzione: bibliografia

AUTORE [2 / 2]

Ruolo: inventore

Autore/Nome scelto: Vecellio Tiziano

Dati anagrafici/Periodo di attività: 1488-1490/ 1576

Codice scheda autore: C0060-00023

Sigla per citazione: 00000023

Motivazione dell’attribuzione: bibliografia

STATO DELL' OPERA

Stato: secondo stato su tre

Specifiche
con l'aggiunta della scritta: "Cornelio cort fe." (nell'esemplare qui schedato la scritta è stata tagliata, ma si intravede la parte alta delle lettere in basso a sinistra) e prima dell'indirizzo di Carlo Losi

DATI TECNICI

Materia e tecnica: bulino

MISURE

Parte: Parte incisa

Unità: mm

Altezza: 426

Larghezza: 318

MISURE FOGLIO

Unità: mm

Altezza: 448

Larghezza: 333

Filigrana: assente

DATI ANALITICI

ISCRIZIONI [1 / 4]

Classe di appartenenza: indicazione di responsabilità

Tecnica di scrittura: a incisione

Posizione: nell'inciso, in basso al centro

Trascrizione: T[...]

ISCRIZIONI [2 / 4]

Classe di appartenenza: indicazione di responsabilità

Tecnica di scrittura: a incisione

Posizione: nell'inciso, in basso a sinistra

Trascrizione: C[...]

ISCRIZIONI [3 / 4]

Classe di appartenenza: nota manoscritta

Tecnica di scrittura: a matita

Tipo di caratteri: corsivo

Posizione: nel margine superiore, al centro e a destra

Trascrizione: Cornelio Cort inc. Tiziano dipinse

ISCRIZIONI [4 / 4]

Classe di appartenenza: nota manoscritta

Tecnica di scrittura: a matita

Posizione: al verso, al centro del foglio

Trascrizione: 94

STEMMI, EMBLEMI, MARCHI

Classe di appartenenza: timbro a inchiostro

Qualificazione: di collezione

Identificazione: Accademia Carrara - Museo

Quantità: 1

Posizione: al verso, al centro a destra

Descrizione
timbro rettangolare con angoli tagliati e con la scritta: "ACCADEMIA CARRARA / BELLE ARTI BERGAMO / BIBLIOTECA"

Notizie storico-critiche
Questa stampa riproduce in controparte e con lievi varianti un dipinto conservato al Kunsthistorisches Museum di Vienna ed attribuito dalla critica a Tiziano, sebbene non in modo unanime.

CONSERVAZIONE

STATO DI CONSERVAZIONE

Data: 2005

Stato di conservazione: mediocre

Indicazioni specifiche: Lacune.

Fonte: osservazione diretta

CONDIZIONE GIURIDICA E VINCOLI

ACQUISIZIONE

Tipo acquisizione: immissione nella proprietà

Nome: Commissaria dell'Accademia Carrara

Data acquisizione: 1958

Luogo acquisizione: BG/ Bergamo/ Municipio

CONDIZIONE GIURIDICA

Indicazione generica: proprietà Ente pubblico territoriale

Indicazione specifica: Comune di Bergamo

Indirizzo: Via Matteotti, 27 - 24122 Bergamo

FONTI E DOCUMENTI DI RIFERIMENTO

DOCUMENTAZIONE FOTOGRAFICA [1 / 2]

Genere: documentazione allegata

Tipo: fotografia digitale

Codice identificativo: STP00094

Note: riproduzione completa

Nome del file: STP00094.jpg

DOCUMENTAZIONE FOTOGRAFICA [2 / 2]

Genere: documentazione esistente

Tipo: fotografia b/n

Codice identificativo: 94

Note: riproduzione completa

IMMAGINI DATABASE

Descrizione immagine: riproduzione completa

Path dell'immagine originale: C0060

Nome file dell'immagine originale: STP00094.jpg

BIBLIOGRAFIA [1 / 7]

Genere: bibliografia specifica

Autore: Comune di Bergamo

Titolo libro o rivista: Immissione del Comune di Bergamo nella titolarietà della Accademia Carrara

Luogo di edizione: Bergamo

Anno di edizione: 1958

Codice scheda bibliografia: C0060-00001

Sigla per citazione: 00000001

V., pp., nn.: p. 48 n. 94

BIBLIOGRAFIA [2 / 7]

Genere: bibliografia specifica

Autore: Tognoli L.

Titolo libro o rivista
Per Tiziano. Quadri, xilografie e acqueforti dell'Accademia Carrara. Mostra promossa dall'Associazione Amici dell'Accademia col patrocinio del Comune di Bergamo e dell'Azienda Autonoma di Turismo. (Quaderni dell'Accademia Carrara)

Luogo di edizione: Bergamo

Anno di edizione: 1976

Codice scheda bibliografia: C0060-00040

Sigla per citazione: 00000040

V., pp., nn.: pp. 16-18 n. 57

BIBLIOGRAFIA [3 / 7]

Genere: bibliografia specifica

Autore: Rigon F.

Titolo libro o rivista
Tiziano. Iconografia tizianesca al Museo di Bassano. Incisioni disegni tele. Catalogo della mostra. Bassano 18-XII-76/6-II-77

Luogo di edizione: Bassano

Anno di edizione: 1976

Codice scheda bibliografia: C0060-00035

Sigla per citazione: 00000035

V., pp., nn.: pp. 26-27 n. B 42

BIBLIOGRAFIA [4 / 7]

Genere: bibliografia specifica

Autore: Catelli Isola M.

Titolo libro o rivista
Immagini da Tiziano. Stampe dal sec. XVI al sec. XIX dalle collezioni del Gabinetto Nazionale delle Stampe. Roma - Villa della Farnesina alla Lungara 16 dicembre 1976 - 15 gennaio 1977

Luogo di edizione: Roma

Anno di edizione: 1976

Codice scheda bibliografia: C0060-00032

Sigla per citazione: 00000032

V., pp., nn.: p. 44 n. 38

V., tavv., figg.: n. 38

BIBLIOGRAFIA [5 / 7]

Genere: bibliografia specifica

Autore: Hollstein F.W.H.

Titolo libro o rivista: Dutch & Flemish Etchings Engravings and Woodcuts ca. 1450-1700

Luogo di edizione: Amsterdam

Anno di edizione: 1949-2012

Codice scheda bibliografia: C0060-00018

Sigla per citazione: 00000018

V., pp., nn.: v. V. p. 55 n. 157

BIBLIOGRAFIA [6 / 7]

Genere: bibliografia specifica

Autore: Le Blanc Ch.

Titolo libro o rivista: Manuel de l'amateur d'estampes

Luogo di edizione: Paris

Anno di edizione: 1854-1888

Codice scheda bibliografia: C0060-00003

Sigla per citazione: 00000003

V., pp., nn.: v. II p. 53 n. 128

BIBLIOGRAFIA [7 / 7]

Genere: bibliografia di confronto

Autore: Cagli C./ Valcanover F.

Titolo libro o rivista: L'opera completa di Tiziano (Classici dell'arte, n. 32)

Luogo di edizione: Milano

Anno di edizione: 1978

Codice scheda bibliografia: C0060-00062

Sigla per citazione: 00000062

V., pp., nn.: p. 129 n. 427

V., tavv., figg.: p. 129 n. 427

ACCESSO AI DATI

SPECIFICHE DI ACCESSO AI DATI

Profilo di accesso: 1

Motivazione: dati liberamente accessibili

COMPILAZIONE

COMPILAZIONE

Data: 2002

Specifiche ente schedatore: Accademia Carrara

Nome [1 / 2]: Rossi, Francesco

Nome [2 / 2]: D'Adda, Roberta

Funzionario responsabile: Valagussa, Giovanni

AGGIORNAMENTO-REVISIONE

Data: 2005

Nome: Scorsetti, Monica

GESTIONE ARCHIVIO

ULTIMA MODIFICA SCHEDA

Ultima modifica scheda - data: 2020/11/11

Ultima modifica scheda - ora: 16.01

PUBBLICAZIONE SCHEDA

Pubblicazione scheda - stato: 1

Pubblicazione scheda - data ultima pubblicazione: 2020/12/19

Pubblicazione scheda - ora ultima pubblicazione: 02.00

Pubblicazione scheda - data precedente pubblicazione: 2020/07/18

Pubblicazione scheda - ora precedente pubblicazione: 02.00