Putti

Ciamberlano Luca (attr.); Negretti Jacopo detto Palma il Giovane

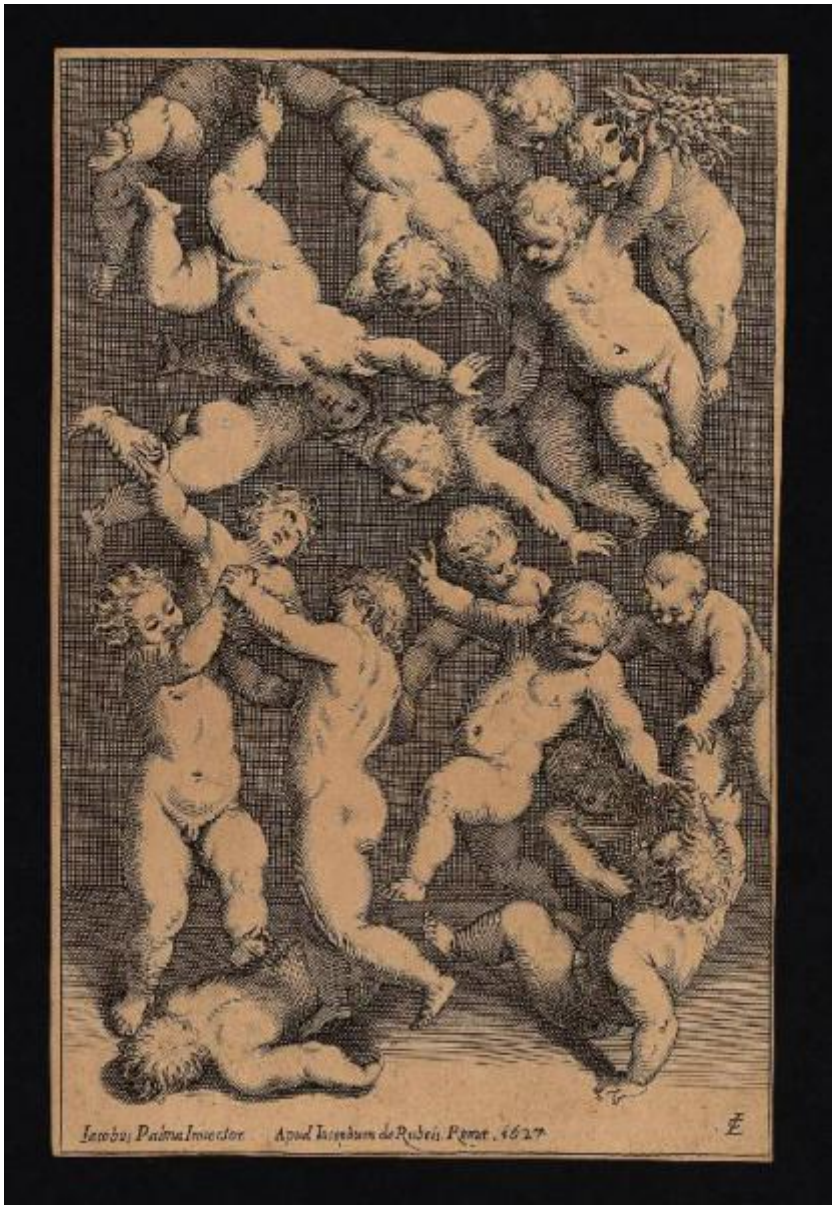

Link risorsa: https://www.lombardiabeniculturali.it/stampe/schede/C0060-00185/

Scheda SIRBeC: https://www.lombardiabeniculturali.it/stampe/schede-complete/C0060-00185/

CODICI

Unità operativa: C0060

Numero scheda: 185

Codice scheda: C0060-00185

Visibilità scheda: 3

Utilizzo scheda per diffusione: 03

Tipo scheda: S

Livello ricerca: P

CODICE UNIVOCO

Codice regione: 03

Numero catalogo generale: 00621695

Ente schedatore: R03/ Accademia Carrara

Ente competente: S27

OGGETTO

OGGETTO

Definizione: stampa

Tipologia: stampa di riproduzione

Disponibiltà del bene: reale

SOGGETTO

Categoria generale: essere umano e uomo in generale

Identificazione: Putti

LOCALIZZAZIONE GEOGRAFICO-AMMINISTRATIVA

LOCALIZZAZIONE GEOGRAFICO-AMMINISTRATIVA ATTUALE

Stato: Italia

Regione: Lombardia

Provincia: BG

Nome provincia: Bergamo

Codice ISTAT comune: 016024

Comune: Bergamo

COLLOCAZIONE SPECIFICA

Tipologia: museo

Denominazione: Accademia Carrara

Denominazione spazio viabilistico: Piazza Giacomo Carrara

Denominazione struttura conservativa - livello 1: Accademia Carrara

Denominazione struttura conservativa - livello 2: Gabinetto Disegni e Stampe

Tipologia struttura conservativa: museo

Collocazione originaria: SC

Altra denominazione [1 / 2]: Palazzo del Conte G. Carrara

Altra denominazione [2 / 2]: Pinacoteca Carrara

ALTRE LOCALIZZAZIONI GEOGRAFICO-AMMINISTRATIVE

Tipo di localizzazione: luogo di provenienza

LOCALIZZAZIONE GEOGRAFICO-AMMINISTRATIVA

Continente: Europa

Stato: Italia

Regione: Lombardia

Provincia: BG

Comune: Bergamo

COLLOCAZIONE SPECIFICA

Tipologia: palazzo

Qualificazione: privato

Denominazione: Palazzo Carrara

Denominazione struttura conservativa - livello 1: Collezione privata Carrara Giacomo

DATA

Data ingresso: sec. XVIII

Data uscita: 1796

DATI PATRIMONIALI E COLLEZIONI

INVENTARIO

Data: 1958

Numero: 00172

GEOREFERENZIAZIONE TRAMITE PUNTO

Tipo di localizzazione: localizzazione fisica

DESCRIZIONE DEL PUNTO

PUNTO|Coordinata X: 552614,48225

PUNTO|Coordinata Y: 5061423,6435

CARATTERISTICHE DEL PUNTO

Quota s.l.m.: 249

Proiezione e Sistema di riferimento: WGS84 UTM32

RAPPORTO

RAPPORTO BENE FINALE/ORIGINALE

Stadio bene in esame: derivazione

Autore bene finale/originale: Negretti Jacopo detto Palma il Giovane

CRONOLOGIA

CRONOLOGIA GENERICA

Secolo: sec. XVII

CRONOLOGIA SPECIFICA

Da: 1627

A: 1627

Motivazione cronologia: data

RIFERIMENTO MATRICE

Cronologia generica matrice: sec. XVII

Cronologia specifica matrice: 1627

Motivazione cronologia matrice: data

DEFINIZIONE CULTURALE

AUTORE [1 / 2]

Ruolo: inventore

Autore/Nome scelto: Negretti Jacopo detto Palma il Giovane

Dati anagrafici/Periodo di attività: 1544/ 1628

Codice scheda autore: RL010-01603

Sigla per citazione: 00000237

Motivazione dell’attribuzione: iscrizione

AUTORE [2 / 2]

Ruolo: incisore

Autore/Nome scelto: Ciamberlano Luca

Dati anagrafici/Periodo di attività: 1599/ 1641

Codice scheda autore: C0060-00131

Sigla per citazione: 00000131

Riferimento all’autore: attr.

Motivazione dell’attribuzione: monogramma

DATI TECNICI

Materia e tecnica: bulino

MISURE

Parte: Parte incisa

Unità: mm

Altezza: 252

Larghezza: 170

MISURE FOGLIO

Unità: mm

Altezza: 263

Larghezza: 175

Filigrana: assente

DATI ANALITICI

ISCRIZIONI [1 / 5]

Classe di appartenenza: indicazione di responsabilità

Lingua: LAT

Tecnica di scrittura: a incisione

Posizione: sotto l'inciso, a sinistra

Trascrizione: Iacobus Palma Inuentor.

ISCRIZIONI [2 / 5]

Classe di appartenenza: indicazione di responsabilità

Lingua: LAT

Tecnica di scrittura: a incisione

Posizione: sotto l'inciso, al centro

Trascrizione: Apud Iosephum de Rubeis. Romæ. 1627.

ISCRIZIONI [3 / 5]

Classe di appartenenza: indicazione di responsabilità

Tecnica di scrittura: a incisione

Posizione: sotto l'inciso, a destra

Trascrizione: LC.

ISCRIZIONI [4 / 5]

Classe di appartenenza: nota manoscritta

Tecnica di scrittura: a penna

Posizione: al verso, in alto al centro

Trascrizione: 345

ISCRIZIONI [5 / 5]

Classe di appartenenza: nota manoscritta

Tecnica di scrittura: a matita

Posizione: al verso, in alto a destra

Trascrizione: 173

STEMMI, EMBLEMI, MARCHI

Classe di appartenenza: timbro a inchiostro

Qualificazione: di collezione

Identificazione: Accademia Carrara - Museo

Quantità: 1

Posizione: al verso, in alto a destra

Descrizione
timbro rettangolare con angoli tagliati e con la scritta: "ACCADEMIA CARRARA / BELLE ARTI BERGAMO / BIBLIOTECA"

CONSERVAZIONE

STATO DI CONSERVAZIONE

Data: 2005

Stato di conservazione: discreto

Indicazioni specifiche: Ossidazioni.

Fonte: osservazione diretta

CONDIZIONE GIURIDICA E VINCOLI

ACQUISIZIONE

Tipo acquisizione: immissione nella proprietà

Nome: Commissaria dell'Accademia Carrara

Data acquisizione: 1958

Luogo acquisizione: BG/ Bergamo/ Municipio

CONDIZIONE GIURIDICA

Indicazione generica: proprietà Ente pubblico territoriale

Indicazione specifica: Comune di Bergamo

Indirizzo: Via Matteotti, 27 - 24122 Bergamo

FONTI E DOCUMENTI DI RIFERIMENTO

DOCUMENTAZIONE FOTOGRAFICA [1 / 2]

Genere: documentazione allegata

Tipo: fotografia digitale

Codice identificativo: STP00172

Note: riproduzione completa

Nome del file: STP00172.jpg

DOCUMENTAZIONE FOTOGRAFICA [2 / 2]

Genere: documentazione esistente

Tipo: fotografia b/n

Codice identificativo: 172

Note: riproduzione completa

IMMAGINI DATABASE

Descrizione immagine: riproduzione completa

Path dell'immagine originale: C0060

Nome file dell'immagine originale: STP00172.jpg

BIBLIOGRAFIA [1 / 3]

Genere: bibliografia specifica

Autore: Comune di Bergamo

Titolo libro o rivista: Immissione del Comune di Bergamo nella titolarietà della Accademia Carrara

Luogo di edizione: Bergamo

Anno di edizione: 1958

Codice scheda bibliografia: C0060-00001

Sigla per citazione: 00000001

V., pp., nn.: p. 49 n. 172

BIBLIOGRAFIA [2 / 3]

Genere: bibliografia di confronto

Autore: Nagler G.K.

Titolo libro o rivista: Die Monogrammisten

Luogo di edizione: Nieuwkoop

Anno di edizione: 1977

Codice scheda bibliografia: C0060-00058

Sigla per citazione: 00000058

V., pp., nn.: v. II pp. 118-119 n. 323

BIBLIOGRAFIA [3 / 3]

Genere: bibliografia di confronto

Autore: Bellini P.

Titolo libro o rivista: Dizionario della stampa d'arte

Luogo di edizione: Milano

Anno di edizione: 1995

Codice scheda bibliografia: C0060-00118

Sigla per citazione: 00000118

V., pp., nn.: p. 367 n. 14

ACCESSO AI DATI

SPECIFICHE DI ACCESSO AI DATI

Profilo di accesso: 1

Motivazione: dati liberamente accessibili

COMPILAZIONE

COMPILAZIONE

Data: 2002

Specifiche ente schedatore: Accademia Carrara

Nome [1 / 2]: Rossi, Francesco

Nome [2 / 2]: D'Adda, Roberta

Funzionario responsabile: Valagussa, Giovanni

AGGIORNAMENTO-REVISIONE [1 / 2]

Data: 2005

Nome: Scorsetti, Monica

AGGIORNAMENTO-REVISIONE [2 / 2]

Data: 2012

Nome: Scorsetti, Monica

Funzionario responsabile: Valagussa, Giovanni

GESTIONE ARCHIVIO

ULTIMA MODIFICA SCHEDA

Ultima modifica scheda - data: 2020/11/11

Ultima modifica scheda - ora: 16.01

PUBBLICAZIONE SCHEDA

Pubblicazione scheda - stato: 1

Pubblicazione scheda - data ultima pubblicazione: 2020/12/19

Pubblicazione scheda - ora ultima pubblicazione: 02.00

Pubblicazione scheda - data precedente pubblicazione: 2020/07/18

Pubblicazione scheda - ora precedente pubblicazione: 02.00