# Testa d'uomo con cappello

## Hertel Johann George; Castiglione Giovan Benedetto detto Grechetto

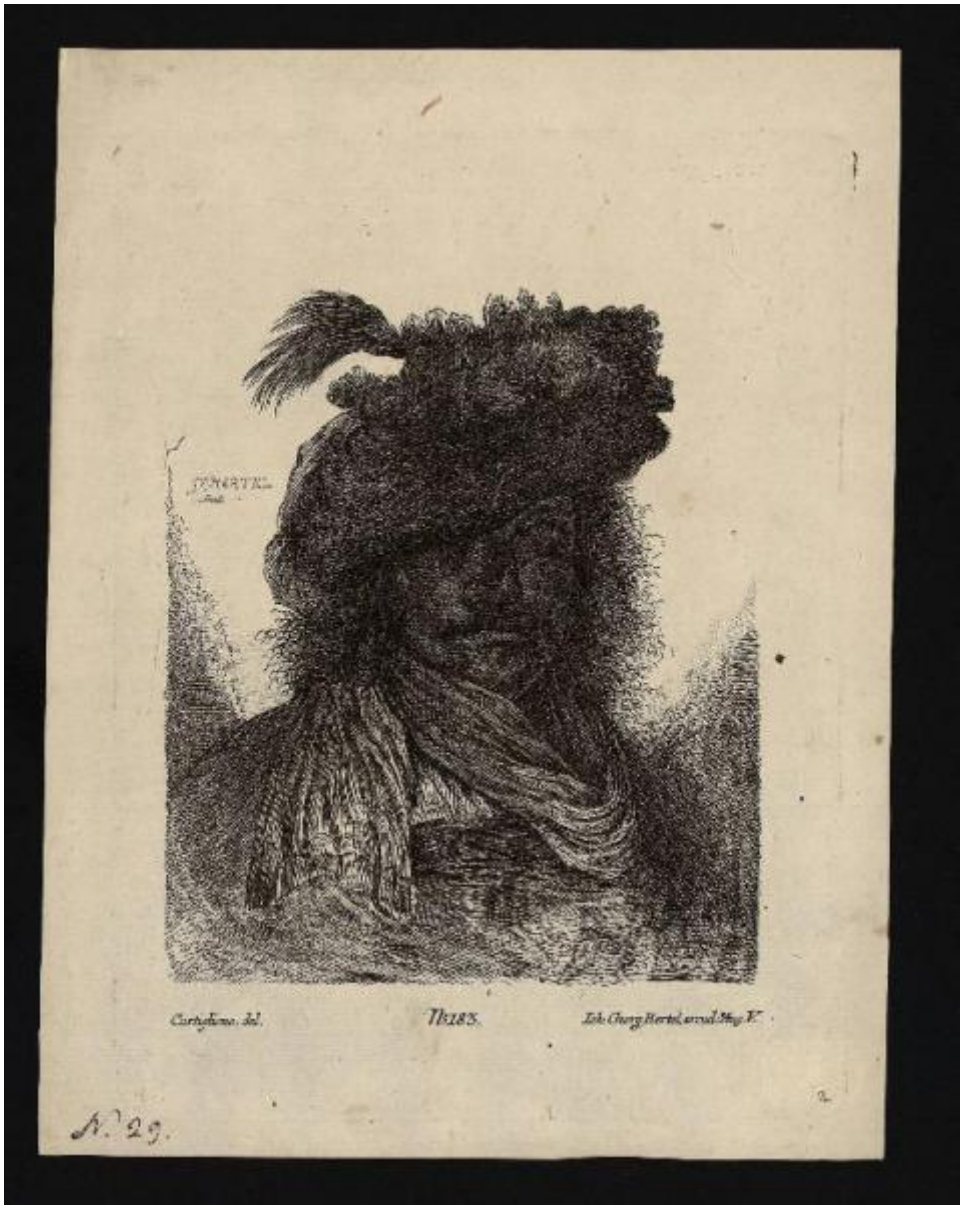


Link risorsa: https://www.lombardiabeniculturali.it/stampe/schede/C0060-00430/

Scheda SIRBeC: https://www.lombardiabeniculturali.it/stampe/schede-complete/C0060-00430/

## CODICI

Unità operativa: C0060

Numero scheda: 430

Codice scheda: C0060-00430

Visibilità scheda: 3

Utilizzo scheda per diffusione: 03

Tipo scheda: S

Livello ricerca: P

**CODICE UNIVOCO**

Codice regione: 03

Numero catalogo generale: 00621803

Ente schedatore: R03/ Accademia Carrara

Ente competente: S27

## RELAZIONI

**STRUTTURA COMPLESSA**

Livello: 3

Codice bene radice: 0300621803

Codice IDK della scheda di livello superiore: C0060-00551

## OGGETTO

**OGGETTO**

Definizione: stampa

Tipologia: stampa di riproduzione

Identificazione: elemento d'insieme

**QUANTITA'**

Numero d'ordine: 183

Disponibiltà del bene: reale

**SOGGETTO**

Categoria generale: genere

Identificazione: Testa d'uomo con cappello

## LOCALIZZAZIONE GEOGRAFICO-AMMINISTRATIVA

**LOCALIZZAZIONE GEOGRAFICO-AMMINISTRATIVA ATTUALE**

Stato: Italia

Regione: Lombardia

Provincia: BG

Nome provincia: Bergamo

Codice ISTAT comune: 016024

Comune: Bergamo

**COLLOCAZIONE SPECIFICA**

Tipologia: museo

Denominazione: Accademia Carrara

Denominazione spazio viabilistico: Piazza Giacomo Carrara

Denominazione struttura conservativa - livello 1: Accademia Carrara

Denominazione struttura conservativa - livello 2: Gabinetto Disegni e Stampe

Tipologia struttura conservativa: museo

Collocazione originaria: SC

Altra denominazione [1 / 2]: Palazzo del Conte G. Carrara

Altra denominazione [2 / 2]: Pinacoteca Carrara

## ALTRE LOCALIZZAZIONI GEOGRAFICO-AMMINISTRATIVE

Tipo di localizzazione: luogo di provenienza

**LOCALIZZAZIONE GEOGRAFICO-AMMINISTRATIVA**

Continente: Europa

Stato: Italia

Regione: Lombardia

Provincia: BG

Comune: Bergamo

**COLLOCAZIONE SPECIFICA**

Tipologia: palazzo

Qualificazione: privato

Denominazione: Palazzo Carrara

Denominazione struttura conservativa - livello 1: Collezione privata Carrara Giacomo

**DATA**

Data ingresso: sec. XVIII

Data uscita: 1796

## DATI PATRIMONIALI E COLLEZIONI

**INVENTARIO**

Data: 1958

Numero: 00413

## GEOREFERENZIAZIONE TRAMITE PUNTO

Tipo di localizzazione: localizzazione fisica

**DESCRIZIONE DEL PUNTO**

PUNTO|Coordinata X: 552614,48225

PUNTO|Coordinata Y: 5061423,6435

**CARATTERISTICHE DEL PUNTO**

Quota s.l.m.: 249

Proiezione e Sistema di riferimento: WGS84 UTM32

## RAPPORTO

**RAPPORTO BENE FINALE/ORIGINALE**

Stadio bene in esame: copia

Bene finale/originale: stampa

Autore bene finale/originale: Castiglione Giovanni Benedetto detto Grechetto

Datazione bene finale/originale: 1647-1650 ca.

Collocazione bene finale/originale: Italia/ Lombardia/ BG/ Bergamo/ Accademia Carrara

Inventario bene finale/originale: 00414

## CRONOLOGIA

**CRONOLOGIA GENERICA**

Secolo: sec. XVIII

**CRONOLOGIA SPECIFICA**

Da: 1730

Validità: ca.

A: 1760

Validità: ca.

Motivazione cronologia: analisi storica

## RIFERIMENTO MATRICE

Cronologia generica matrice: sec. XVIII

Cronologia specifica matrice: 1730 ca./ 1760 ca.

Motivazione cronologia matrice: documentazione

## DEFINIZIONE CULTURALE

**AUTORE [1 / 2]**

Ruolo: incisore

Autore/Nome scelto: Hertel Johann George

Dati anagrafici/Periodo di attività: 1700 ca./ 1760 ca.

Codice scheda autore: C0060-00226

Sigla per citazione: 00000226

Motivazione dell’attribuzione: iscrizione

**AUTORE [2 / 2]**

Ruolo: inventore

Autore/Nome scelto: Castiglione Giovan Benedetto detto Grechetto

Dati anagrafici/Periodo di attività: 1609/ 1663-1665

Codice scheda autore: RL010-00592

Sigla per citazione: 00000565

Motivazione dell’attribuzione: iscrizione

## DATI TECNICI

Materia e tecnica: acquaforte

**MISURE [1 / 2]**

Parte: Parte incisa

Unità: mm

Altezza: 168

Larghezza: 144

**MISURE [2 / 2]**

Parte: lastra

Unità: mm

Altezza: 237

Larghezza: 176

**MISURE FOGLIO**

Unità: mm

Altezza: 268

Larghezza: 205

Filigrana: assente

## DATI ANALITICI

**ISCRIZIONI [1 / 7]**

Classe di appartenenza: indicazione di responsabilità

Tecnica di scrittura: a incisione

Posizione: nell'inciso, in alto a sinistra

Trascrizione: G G HERTEL / fecit

**ISCRIZIONI [2 / 7]**

Classe di appartenenza: indicazione di responsabilità

Tecnica di scrittura: a incisione

Posizione: nel margine inferiore, a sinistra

Trascrizione: Castiglione, del.

**ISCRIZIONI [3 / 7]**

Classe di appartenenza: indicazione di responsabilità

Tecnica di scrittura: a incisione

Posizione: nel margine inferiore, a destra

Trascrizione: Ioh: Georg Hertel, excud: Aug. V.

**ISCRIZIONI [4 / 7]**

Classe di appartenenza: didascalica

Tecnica di scrittura: a incisione

Posizione: nel margine inferiore, al centro

Trascrizione: N.° 183.

**ISCRIZIONI [5 / 7]**

Classe di appartenenza: nota manoscritta

Tecnica di scrittura: a matita

Posizione: al verso, in alto a destra

Trascrizione: 414

**ISCRIZIONI [6 / 7]**

Classe di appartenenza: documentaria

Tecnica di scrittura: a incisione

Posizione: nel margine inferiore, angolo inferiore destro

Trascrizione: 2.

**ISCRIZIONI [7 / 7]**

Classe di appartenenza: nota manoscritta

Tecnica di scrittura: a penna

Posizione: nell'angolo inferiore sinistro

Trascrizione: N. 29.

**STEMMI, EMBLEMI, MARCHI**

Classe di appartenenza: timbro a inchiostro

Qualificazione: di collezione

Identificazione: Accademia Carrara - Museo

Quantità: 1

Posizione: al verso, in alto a destra

Descrizione
timbro rettangolare con angoli tagliati e con la scritta: "ACCADEMIA CARRARA / BELLE ARTI BERGAMO / BIBLIOTECA"

Notizie storico-critiche
Questa stampa costituisce una copia in controparte di una stampa di Giovanni Battista Castiglione detto il Grechetto facente parte della serie detta dei "Grandi ritratti": sei teste maschili databili all'ultima parte degli anni Quaranta, in corrispondenza del periodo rembrandtesco dell'Artista. Come indica in numero nel margine inferiore, questa stampa faceva parte di una serie non identificata.

## CONSERVAZIONE

### STATO DI CONSERVAZIONE

Data: 2005

Stato di conservazione: buono

Fonte: osservazione diretta

## CONDIZIONE GIURIDICA E VINCOLI

### ACQUISIZIONE

Tipo acquisizione: immissione nella proprietà

Nome: Commissaria dell'Accademia Carrara

Data acquisizione: 1958

Luogo acquisizione: BG/ Bergamo/ Municipio

### CONDIZIONE GIURIDICA

Indicazione generica: proprietà Ente pubblico territoriale

Indicazione specifica: Comune di Bergamo

Indirizzo: Via Matteotti, 27 - 24122 Bergamo

## FONTI E DOCUMENTI DI RIFERIMENTO

### DOCUMENTAZIONE FOTOGRAFICA [1 / 2]

Genere: documentazione allegata

Tipo: fotografia digitale

Codice identificativo: STP00413

Note: riproduzione completa

Nome del file: STP00413.jpg

### DOCUMENTAZIONE FOTOGRAFICA [2 / 2]

Genere: documentazione esistente

Tipo: fotografia b/n

Codice identificativo: 413

Note: riproduzione completa

### IMMAGINI DATABASE

Descrizione immagine: riproduzione completa

Path dell'immagine originale: C0060

Nome file dell'immagine originale: STP00413.jpg

**BIBLIOGRAFIA [1 / 3]**

Genere: bibliografia specifica

Autore: Comune di Bergamo

Titolo libro o rivista: Immissione del Comune di Bergamo nella titolarietà della Accademia Carrara

Luogo di edizione: Bergamo

Anno di edizione: 1958

Codice scheda bibliografia: C0060-00001

Sigla per citazione: 00000001

V., pp., nn.: p. 52 n. 413

**BIBLIOGRAFIA [2 / 3]**

Genere: bibliografia di confronto

Autore: Bellini P.

Titolo libro o rivista: L'opera incisa di Giovanni Benedetto Castiglione

Luogo di edizione: Milano

Anno di edizione: 1982

Codice scheda bibliografia: C0060-00009

Sigla per citazione: 00000009

V., pp., nn.: p. 140 n. 45

V., tavv., figg.: p. 141

**BIBLIOGRAFIA [3 / 3]**

Genere: bibliografia specifica

Autore: Bellini P.

Titolo libro o rivista: L'opera incisa di Giovanni Benedetto Castiglione

Luogo di edizione: Milano

Anno di edizione: 1982

Codice scheda bibliografia: C0060-00009

Sigla per citazione: 00000009

V., pp., nn.: p. 140 n. 45A

## ACCESSO AI DATI

### SPECIFICHE DI ACCESSO AI DATI

Profilo di accesso: 1

Motivazione: dati liberamente accessibili

## COMPILAZIONE

### COMPILAZIONE

Data: 2005

Specifiche ente schedatore: Accademia Carrara

Nome: Scorsetti, Monica

Funzionario responsabile: Valagussa, Giovanni

### AGGIORNAMENTO-REVISIONE

Data: 2012

Nome: Scorsetti, Monica

Funzionario responsabile: Valagussa, Giovanni

## GESTIONE ARCHIVIO

### ULTIMA MODIFICA SCHEDA

Ultima modifica scheda - data: 2020/11/11

Ultima modifica scheda - ora: 16.01

### PUBBLICAZIONE SCHEDA

Pubblicazione scheda - stato: 1

Pubblicazione scheda - data ultima pubblicazione: 2020/12/19

Pubblicazione scheda - ora ultima pubblicazione: 02.00

Pubblicazione scheda - data precedente pubblicazione: 2020/07/18

Pubblicazione scheda - ora precedente pubblicazione: 02.00