Cristo e gli apostoli

Passe Crispyn de I

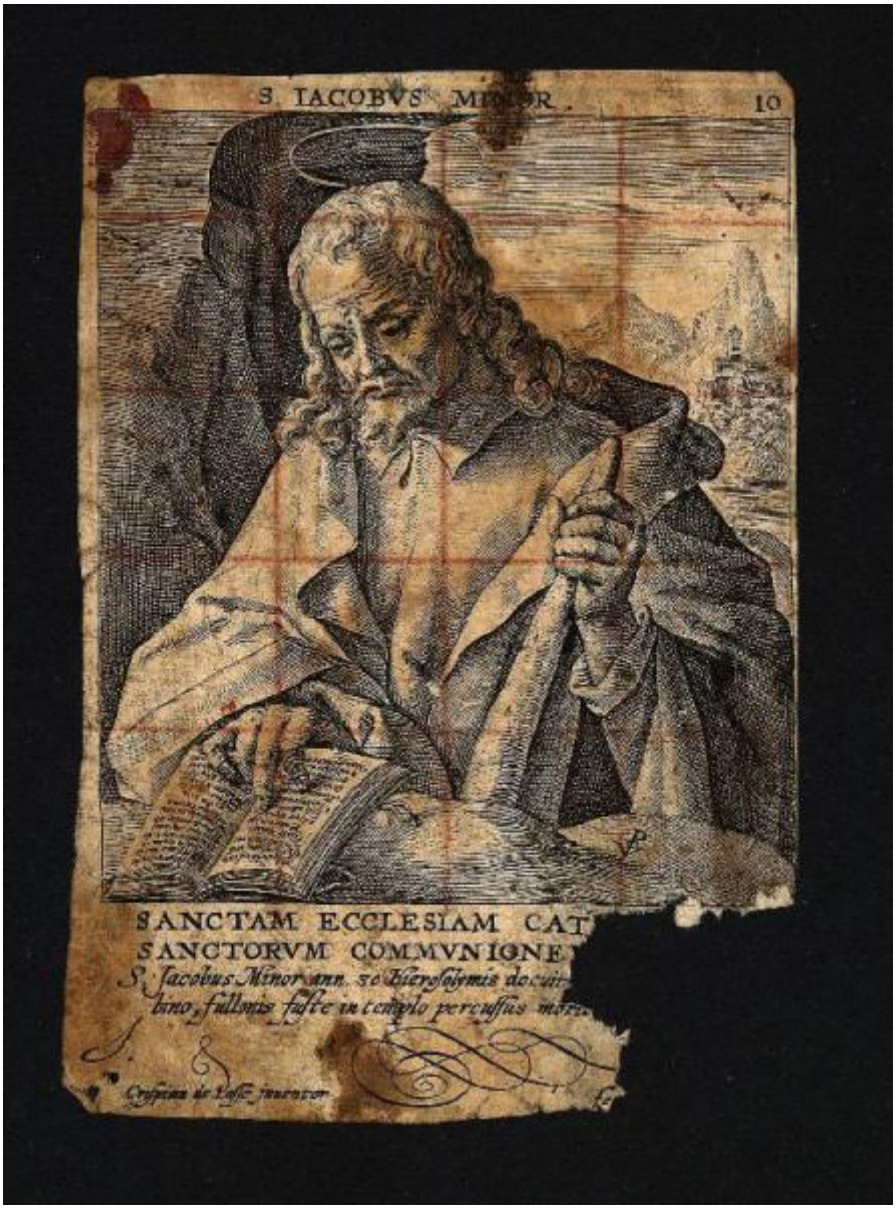

Link risorsa: https://www.lombardiabeniculturali.it/stampe/schede/C0060-00495/

Scheda SIRBeC: https://www.lombardiabeniculturali.it/stampe/schede-complete/C0060-00495/

CODICI

Unità operativa: C0060

Numero scheda: 495

Codice scheda: C0060-00495

Visibilità scheda: 3

Utilizzo scheda per diffusione: 03

Tipo scheda: S

Livello ricerca: P

CODICE UNIVOCO

Codice regione: 03

Numero catalogo generale: 00621863

Ente schedatore: R03/ Accademia Carrara

Ente competente: S27

RELAZIONI

STRUTTURA COMPLESSA

Livello: 4

Codice bene radice: 0300621863

Codice IDK della scheda di livello superiore: C0060-00570

RELAZIONI CON ALTRI BENI

Tipo relazione: correlazione

Tipo scheda: S

Codice bene: 0300621863-2

Codice IDK della scheda correlata: C0060-00444

OGGETTO

OGGETTO

Definizione: stampa smarginata

Tipologia: stampa di invenzione

Identificazione: elemento d'insieme

QUANTITA'

Numero d'ordine: 10

Disponibiltà del bene: reale

SOGGETTO

Categoria generale: sacro

Identificazione: San Giacomo il minore

Titolo proprio: S. Iacobus Minor

Tipo titolo: dalla stampa

Titolo della serie di appartenenza: Cristo e gli apostoli

LOCALIZZAZIONE GEOGRAFICO-AMMINISTRATIVA

LOCALIZZAZIONE GEOGRAFICO-AMMINISTRATIVA ATTUALE

Stato: Italia

Regione: Lombardia

Provincia: BG

Nome provincia: Bergamo

Codice ISTAT comune: 016024

Comune: Bergamo

COLLOCAZIONE SPECIFICA

Tipologia: museo

Denominazione: Accademia Carrara

Denominazione spazio viabilistico: Piazza Giacomo Carrara

Denominazione struttura conservativa - livello 1: Accademia Carrara

Denominazione struttura conservativa - livello 2: Gabinetto Disegni e Stampe

Tipologia struttura conservativa: museo

Collocazione originaria: SC

Altra denominazione [1 / 2]: Palazzo del Conte G. Carrara

Altra denominazione [2 / 2]: Pinacoteca Carrara

ALTRE LOCALIZZAZIONI GEOGRAFICO-AMMINISTRATIVE

Tipo di localizzazione: luogo di provenienza

LOCALIZZAZIONE GEOGRAFICO-AMMINISTRATIVA

Continente: Europa

Stato: Italia

Regione: Lombardia

Provincia: BG

Comune: Bergamo

COLLOCAZIONE SPECIFICA

Tipologia: palazzo

Qualificazione: privato

Denominazione: Palazzo Carrara

Denominazione struttura conservativa - livello 1: Collezione privata Carrara Giacomo

DATA

Data ingresso: sec. XVIII

Data uscita: 1796

DATI PATRIMONIALI E COLLEZIONI

INVENTARIO

Data: 1958

Numero: 00478

GEOREFERENZIAZIONE TRAMITE PUNTO

Tipo di localizzazione: localizzazione fisica

DESCRIZIONE DEL PUNTO

PUNTO|Coordinata X: 552614,48225

PUNTO|Coordinata Y: 5061423,6435

CARATTERISTICHE DEL PUNTO

Quota s.l.m.: 249

Proiezione e Sistema di riferimento: WGS84 UTM32

CRONOLOGIA

CRONOLOGIA GENERICA

Secolo: secc. XVI/ XVII

CRONOLOGIA SPECIFICA

Da: 1585

Validità: ca.

A: 1637

Validità: ante

Motivazione cronologia: analisi storica

RIFERIMENTO MATRICE

Cronologia generica matrice: secc. XVI/XVII

Cronologia specifica matrice: 1585 ca./ 1637 ante

Motivazione cronologia matrice: documentazione

DEFINIZIONE CULTURALE

AUTORE [1 / 2]

Ruolo: incisore

Autore/Nome scelto: Passe Crispyn de I

Dati anagrafici/Periodo di attività: 1564/ 1637 ante

Codice scheda autore: RL010-01688

Sigla per citazione: 00001363

Motivazione dell’attribuzione: iscrizione

AUTORE [2 / 2]

Ruolo: inventore

Autore/Nome scelto: Passe Crispyn de I

Dati anagrafici/Periodo di attività: 1564/ 1637 ante

Codice scheda autore: RL010-01688

Sigla per citazione: 00001363

Motivazione dell’attribuzione: iscrizione

DATI TECNICI

Materia e tecnica: bulino

MISURE [1 / 2]

Parte: Parte incisa

Unità: mm

Altezza: 111

Larghezza: 97

MISURE [2 / 2]

Parte: lastra

Unità: mm

Larghezza: 98

Mancanza: MNR

MISURE FOGLIO

Unità: mm

Altezza: 147

Larghezza: 101

Filigrana: assente

DATI ANALITICI

ISCRIZIONI [1 / 7]

Classe di appartenenza: indicazione di responsabilità

Lingua: LAT

Tecnica di scrittura: a incisione

Posizione: nel margine inferiore, in basso a sinistra

Trascrizione: Crispian de Passe jnuentor

ISCRIZIONI [2 / 7]

Classe di appartenenza: indicazione di responsabilità

Lingua: LAT

Tecnica di scrittura: a incisione

Posizione: nel margine inferiore, in basso a destra

Trascrizione: fe[...]

ISCRIZIONI [3 / 7]

Classe di appartenenza: indicazione di responsabilità

Tecnica di scrittura: a incisione

Posizione: nell'inciso, in basso a destra

Trascrizione: CVP [in nesso]

ISCRIZIONI [4 / 7]

Classe di appartenenza: di titolazione

Lingua: LAT

Tecnica di scrittura: a incisione

Tipo di caratteri: lettere capitali

Posizione: sopra l'inciso, al centro

Trascrizione: S. IACOBVS MINOR.

ISCRIZIONI [5 / 7]

Classe di appartenenza: di commento

Lingua: LAT

Tecnica di scrittura: a incisione

Posizione: nel margine inferiore

Trascrizione
SANCTAM ECCLESIAM CAT[...] / SANCTORVM COMMVNIONE[...] / S. Jacobus Minor ann. 30 Hierosolymis docuit. [...] / bino, fullonis fuste in templo percussus mori[...]

ISCRIZIONI [6 / 7]

Classe di appartenenza: didascalica

Tecnica di scrittura: a incisione

Posizione: sopra l'inciso, a destra

Trascrizione: 10

ISCRIZIONI [7 / 7]

Classe di appartenenza: nota manoscritta

Tecnica di scrittura: a matita

Posizione: al verso, al centro del foglio

Trascrizione: 479

STEMMI, EMBLEMI, MARCHI

Classe di appartenenza: timbro a inchiostro

Qualificazione: di collezione

Identificazione: Accademia Carrara - Museo

Quantità: 1

Posizione: al verso, in basso al centro

Descrizione
timbro rettangolare con angoli tagliati e con la scritta: "ACCADEMIA CARRARA / BELLE ARTI BERGAMO / BIBLIOTECA"

Notizie storico-critiche
Questa stampa costituisce la n. 10 di una serie di 14 fogli con Cristo e gli Apostoli; la serie è stata incisa da Van de Passe Crispin; l'invenzione dei soggetti spetta al medesimo Van de Passe Crispin per i fogli nn. 1, 4, 5, 6, 8, 10, 12, 13, 14; spetta invece a Joost von Winghem per i fogli nn. 2, 3, 7, 9, 11.

CONSERVAZIONE

STATO DI CONSERVAZIONE

Data: 2005

Stato di conservazione: cattivo

Indicazioni specifiche: Lacune.

Fonte: osservazione diretta

CONDIZIONE GIURIDICA E VINCOLI

ACQUISIZIONE

Tipo acquisizione: immissione nella proprietà

Nome: Commissaria dell'Accademia Carrara

Data acquisizione: 1958

Luogo acquisizione: BG/ Bergamo/ Municipio

CONDIZIONE GIURIDICA

Indicazione generica: proprietà Ente pubblico territoriale

Indicazione specifica: Comune di Bergamo

Indirizzo: Via Matteotti, 27 - 24122 Bergamo

FONTI E DOCUMENTI DI RIFERIMENTO

DOCUMENTAZIONE FOTOGRAFICA [1 / 2]

Genere: documentazione allegata

Tipo: fotografia digitale

Codice identificativo: STP00478

Note: riproduzione completa

Nome del file: STP00478.jpg

DOCUMENTAZIONE FOTOGRAFICA [2 / 2]

Genere: documentazione esistente

Tipo: fotografia b/n

Codice identificativo: 478

Note: riproduzione completa

IMMAGINI DATABASE

Descrizione immagine: riproduzione completa

Path dell'immagine originale: C0060

Nome file dell'immagine originale: STP00478.jpg

BIBLIOGRAFIA [1 / 4]

Genere: bibliografia specifica

Autore: Comune di Bergamo

Titolo libro o rivista: Immissione del Comune di Bergamo nella titolarietà della Accademia Carrara

Luogo di edizione: Bergamo

Anno di edizione: 1958

Codice scheda bibliografia: C0060-00001

Sigla per citazione: 00000001

V., pp., nn.: p. 53 n. 478

BIBLIOGRAFIA [2 / 4]

Genere: bibliografia specifica

Autore: Hollstein F.W.H.

Titolo libro o rivista: Dutch & Flemish Etchings Engravings and Woodcuts ca. 1450-1700

Luogo di edizione: Amsterdam

Anno di edizione: 1949-2012

Codice scheda bibliografia: C0060-00018

Sigla per citazione: 00000018

V., pp., nn.: v. XV pp. 161-162 nn. 240-253; v. XV p. 162 n. 249

BIBLIOGRAFIA [3 / 4]

Genere: bibliografia di confronto

Autore: Le Blanc Ch.

Titolo libro o rivista: Manuel de l'amateur d'estampes

Luogo di edizione: Paris

Anno di edizione: 1854-1888

Codice scheda bibliografia: C0060-00003

Sigla per citazione: 00000003

V., pp., nn.: v. III p. 148 nn. 164-177

BIBLIOGRAFIA [4 / 4]

Genere: bibliografia di confronto

Autore: Nagler G.K.

Titolo libro o rivista: Die Monogrammisten

Luogo di edizione: Nieuwkoop

Anno di edizione: 1977

Codice scheda bibliografia: C0060-00058

Sigla per citazione: 00000058

V., pp., nn.: v. V p. 213 n. 1082

ACCESSO AI DATI

SPECIFICHE DI ACCESSO AI DATI

Profilo di accesso: 1

Motivazione: dati liberamente accessibili

COMPILAZIONE

COMPILAZIONE

Data: 2005

Specifiche ente schedatore: Accademia Carrara

Nome: Scorsetti, Monica

Funzionario responsabile: Valagussa, Giovanni

AGGIORNAMENTO-REVISIONE

Data: 2012

Nome: Scorsetti, Monica

Funzionario responsabile: Valagussa, Giovanni

GESTIONE ARCHIVIO

ULTIMA MODIFICA SCHEDA

Ultima modifica scheda - data: 2020/11/11

Ultima modifica scheda - ora: 16.01

PUBBLICAZIONE SCHEDA

Pubblicazione scheda - stato: 1

Pubblicazione scheda - data ultima pubblicazione: 2020/12/19

Pubblicazione scheda - ora ultima pubblicazione: 02.00

Pubblicazione scheda - data precedente pubblicazione: 2020/07/18

Pubblicazione scheda - ora precedente pubblicazione: 02.00