Dessins du cabinet du roi

Caylus Anne Claude Philippe de Tubières

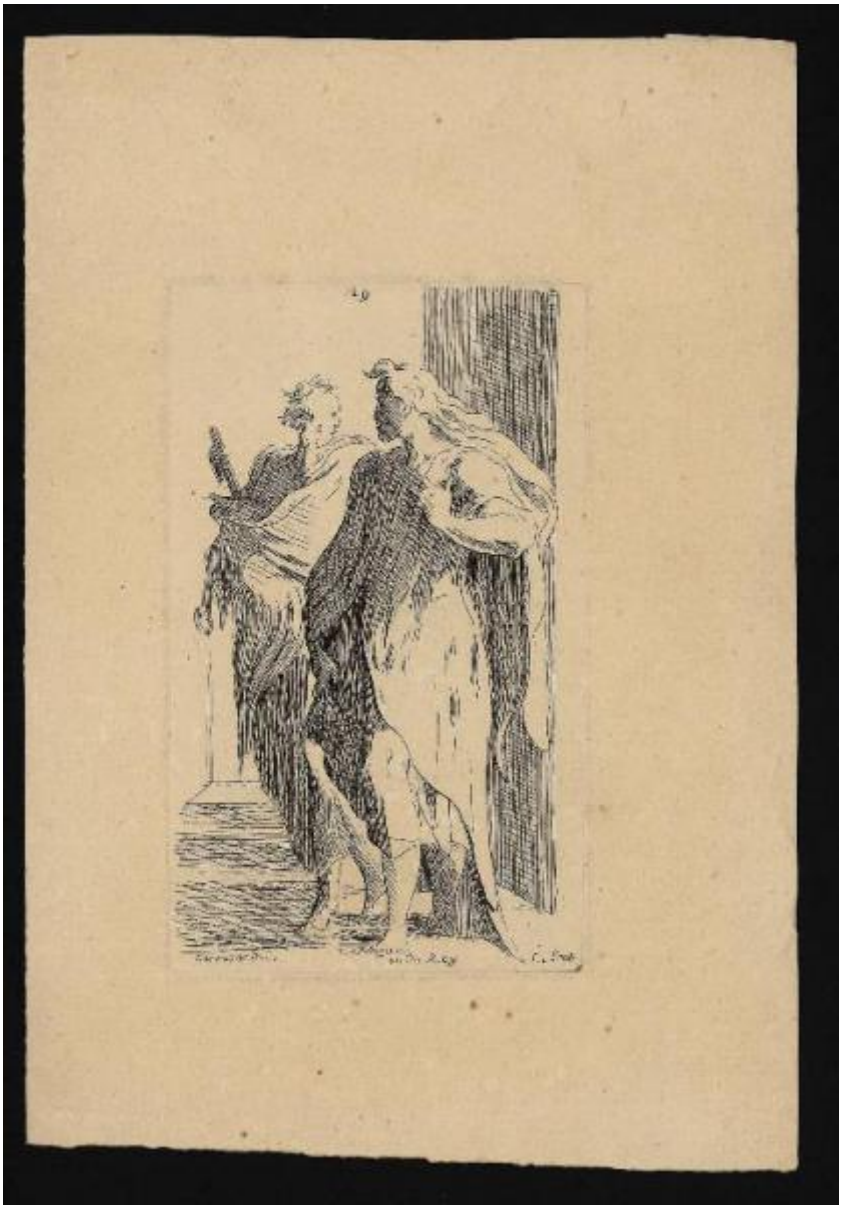

Link risorsa: https://www.lombardiabeniculturali.it/stampe/schede/C0060-00520/

Scheda SIRBeC: https://www.lombardiabeniculturali.it/stampe/schede-complete/C0060-00520/

CODICI

Unità operativa: C0060

Numero scheda: 520

Codice scheda: C0060-00520

Visibilità scheda: 3

Utilizzo scheda per diffusione: 03

Tipo scheda: S

Livello ricerca: P

CODICE UNIVOCO

Codice regione: 03

Numero catalogo generale: 00621667

Ente schedatore: R03/ Accademia Carrara

Ente competente: S27

RELAZIONI

STRUTTURA COMPLESSA

Codice IDK della scheda di livello superiore: C0060-00520

OGGETTO

OGGETTO

Definizione: stampa

Tipologia: stampa di riproduzione

Identificazione: serie

QUANTITA'

Quantità complessiva degli elementi: 4

Quantità non rilevata: NR

Completa/incompleta: incompleta

Disponibiltà del bene: reale

SOGGETTO

Titolo della serie di appartenenza: Dessins du cabinet du roi

LOCALIZZAZIONE GEOGRAFICO-AMMINISTRATIVA

LOCALIZZAZIONE GEOGRAFICO-AMMINISTRATIVA ATTUALE

Stato: Italia

Regione: Lombardia

Provincia: BG

Nome provincia: Bergamo

Codice ISTAT comune: 016024

Comune: Bergamo

COLLOCAZIONE SPECIFICA

Tipologia: museo

Denominazione: Accademia Carrara

Denominazione spazio viabilistico: Piazza Giacomo Carrara

Denominazione struttura conservativa - livello 1: Accademia Carrara

Denominazione struttura conservativa - livello 2: Gabinetto Disegni e Stampe

Tipologia struttura conservativa: museo

Altra denominazione [1 / 2]: Palazzo del Conte G. Carrara

Altra denominazione [2 / 2]: Pinacoteca Carrara

ALTRE LOCALIZZAZIONI GEOGRAFICO-AMMINISTRATIVE

Tipo di localizzazione: luogo di provenienza

LOCALIZZAZIONE GEOGRAFICO-AMMINISTRATIVA

Continente: Europa

Stato: Italia

Regione: Lombardia

Provincia: BG

Comune: Bergamo

COLLOCAZIONE SPECIFICA

Tipologia: palazzo

Qualificazione: privato

Denominazione: Palazzo Carrara

Denominazione struttura conservativa - livello 1: Collezione privata Carrara Giacomo

DATA

Data ingresso: sec. XVIII

Data uscita: 1796

DATI PATRIMONIALI E COLLEZIONI

INVENTARIO [1 / 4]

Data: 1958

Numero: 00143

INVENTARIO [2 / 4]

Data: 1958

Numero: 00144

INVENTARIO [3 / 4]

Data: 1958

Numero: 02694

INVENTARIO [4 / 4]

Data: 1958

Numero: 02695

GEOREFERENZIAZIONE TRAMITE PUNTO

Tipo di localizzazione: localizzazione fisica

DESCRIZIONE DEL PUNTO

PUNTO|Coordinata X: 552614,48225

PUNTO|Coordinata Y: 5061423,6435

CARATTERISTICHE DEL PUNTO

Quota s.l.m.: 249

Proiezione e Sistema di riferimento: WGS84 UTM32

CRONOLOGIA

CRONOLOGIA GENERICA

Secolo: sec. XVIII

CRONOLOGIA SPECIFICA

Da: 1720

Validità: ca.

A: 1765

Motivazione cronologia: analisi storica

RIFERIMENTO MATRICE

Cronologia generica matrice: sec. XVIII

DEFINIZIONE CULTURALE

AUTORE

Ruolo: incisore

Autore/Nome scelto: Caylus Anne Claude Philippe de Tubières

Dati anagrafici/Periodo di attività: 1692/ 1765

Codice scheda autore: C0060-00097

Sigla per citazione: 00000097

Motivazione dell’attribuzione: analisi stilistica

DATI TECNICI

Materia e tecnica: acquaforte

CONDIZIONE GIURIDICA E VINCOLI

CONDIZIONE GIURIDICA

Indicazione generica: proprietà Ente pubblico territoriale

Indicazione specifica: Comune di Bergamo

Indirizzo: Via Matteotti, 27 - 24122 Bergamo

FONTI E DOCUMENTI DI RIFERIMENTO

DOCUMENTAZIONE FOTOGRAFICA [1 / 4]

Genere: documentazione allegata

Tipo: fotografia digitale

Codice identificativo: STP00143

Note: riproduzione completa

Nome del file: STP00143.jpg

DOCUMENTAZIONE FOTOGRAFICA [2 / 4]

Genere: documentazione allegata

Tipo: fotografia digitale

Codice identificativo: STP00144

Note: riproduzione completa

Nome del file: STP00144.jpg

DOCUMENTAZIONE FOTOGRAFICA [3 / 4]

Genere: documentazione allegata

Tipo: fotografia digitale

Autore: MIDA informatica

Data: 2011/00/00

Codice identificativo: STP02694

Note: riproduzione completa

Nome del file: STP02694

DOCUMENTAZIONE FOTOGRAFICA [4 / 4]

Genere: documentazione allegata

Tipo: fotografia digitale

Autore: MIDA informatica

Data: 2011/00/00

Codice identificativo: STP02695

Note: riproduzione completa

Nome del file: STP02695

IMMAGINI DATABASE [1 / 4]

Descrizione immagine: riproduzione completa

Path dell'immagine originale: C0060

Nome file dell'immagine originale: STP00143.jpg

IMMAGINI DATABASE [2 / 4]

Descrizione immagine: riproduzione completa

Path dell'immagine originale: C0060

Nome file dell'immagine originale: STP00144.jpg

IMMAGINI DATABASE [3 / 4]

Descrizione immagine: riproduzione completa

Path dell'immagine originale: C0060

Nome file dell'immagine originale: STP02694.jpg

IMMAGINI DATABASE [4 / 4]

Descrizione immagine: riproduzione completa

Path dell'immagine originale: C0060

Nome file dell'immagine originale: STP02695.jpg

BIBLIOGRAFIA [1 / 2]

Genere: bibliografia di confronto

Autore: Nagler G.K.

Titolo libro o rivista: Die Monogrammisten

Luogo di edizione: Nieuwkoop

Anno di edizione: 1977

Codice scheda bibliografia: C0060-00058

Sigla per citazione: 00000058

V., pp., nn.: v. I p. 919 n. 2162

BIBLIOGRAFIA [2 / 2]

Genere: bibliografia specifica

Autore: Roux M.

Titolo libro o rivista
Inventaire du Fonds Français. Graveurs du XVIIIe siècle. Vol. IV (Bibliothèque Nationale Departement des estampes)

Luogo di edizione: Paris

Anno di edizione: 1940

Codice scheda bibliografia: C0060-00138

Sigla per citazione: 00000138

V., pp., nn.: p. 107 n. 321

ACCESSO AI DATI

SPECIFICHE DI ACCESSO AI DATI

Profilo di accesso: 1

Motivazione: dati liberamente accessibili

COMPILAZIONE

COMPILAZIONE

Data: 2006

Specifiche ente schedatore: Accademia Carrara

Nome: Scorsetti, Monica

Funzionario responsabile: Valagussa, Giovanni

GESTIONE ARCHIVIO

ULTIMA MODIFICA SCHEDA

Ultima modifica scheda - data: 2019/12/17

Ultima modifica scheda - ora: 14.54

PUBBLICAZIONE SCHEDA

Pubblicazione scheda - stato: 1

Pubblicazione scheda - data ultima pubblicazione: 2021/01/17

Pubblicazione scheda - ora ultima pubblicazione: 03.00

Pubblicazione scheda - data precedente pubblicazione: 2020/07/18

Pubblicazione scheda - ora precedente pubblicazione: 02.00