Cristo e gli apostoli

Passe Crispyn de I; Winghe Jodocus van

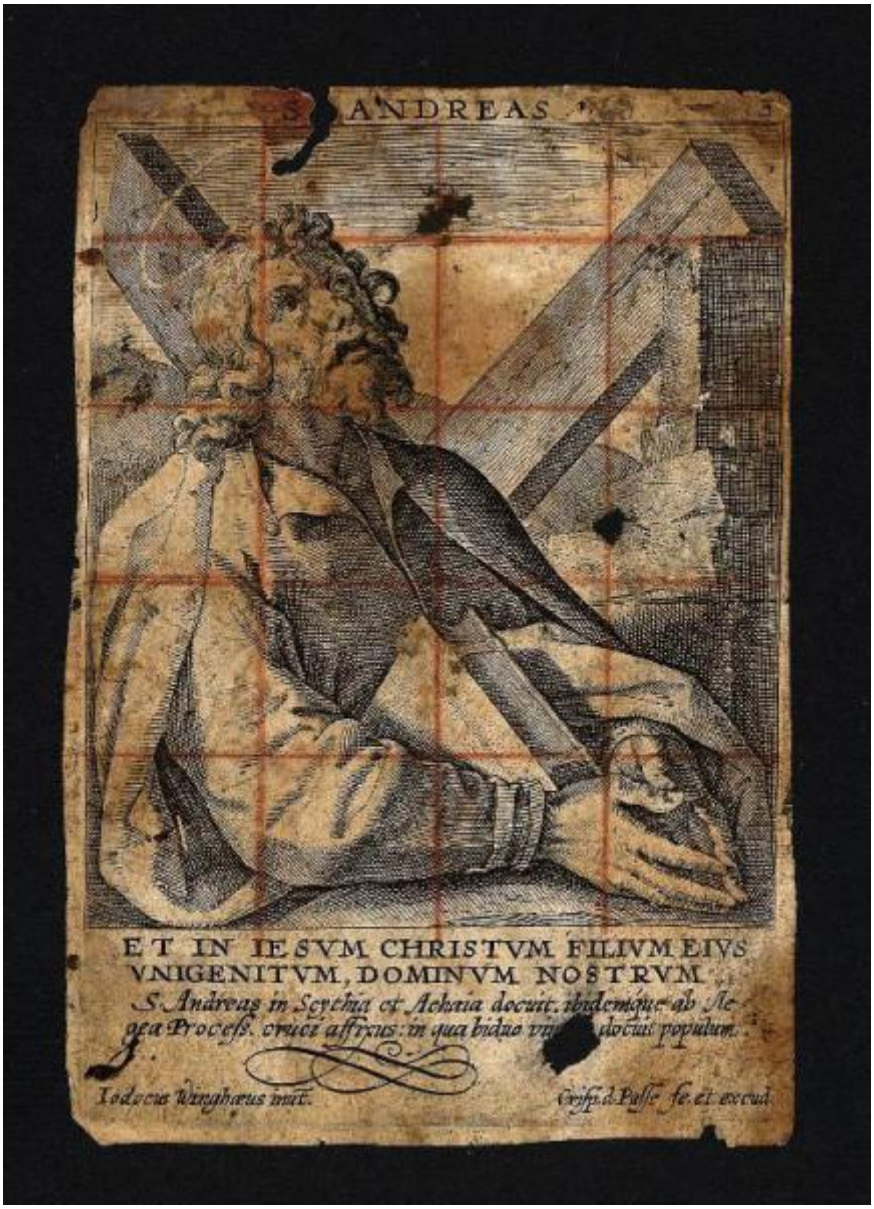

Link risorsa: https://www.lombardiabeniculturali.it/stampe/schede/C0060-00570/

Scheda SIRBeC: https://www.lombardiabeniculturali.it/stampe/schede-complete/C0060-00570/

CODICI

Unità operativa: C0060

Numero scheda: 570

Codice scheda: C0060-00570

Visibilità scheda: 3

Utilizzo scheda per diffusione: 03

Tipo scheda: S

Livello ricerca: P

CODICE UNIVOCO

Codice regione: 03

Numero catalogo generale: 00621863

Ente schedatore: R03/ Accademia Carrara

Ente competente: S27

RELAZIONI

STRUTTURA COMPLESSA

Codice IDK della scheda di livello superiore: C0060-00570

OGGETTO

OGGETTO

Definizione: stampa

Tipologia: stampa di riproduzione

Identificazione: serie

QUANTITA'

Numero stampa/matrice composita o serie: 14

Completa/incompleta: incompleta

Disponibiltà del bene: reale

SOGGETTO

Categoria generale: sacro

Titolo della serie di appartenenza: Cristo e gli apostoli

LOCALIZZAZIONE GEOGRAFICO-AMMINISTRATIVA

LOCALIZZAZIONE GEOGRAFICO-AMMINISTRATIVA ATTUALE

Stato: Italia

Regione: Lombardia

Provincia: BG

Nome provincia: Bergamo

Codice ISTAT comune: 016024

Comune: Bergamo

COLLOCAZIONE SPECIFICA

Tipologia: museo

Denominazione: Accademia Carrara

Denominazione spazio viabilistico: Piazza Giacomo Carrara

Denominazione struttura conservativa - livello 1: Accademia Carrara

Denominazione struttura conservativa - livello 2: Gabinetto Disegni e Stampe

Tipologia struttura conservativa: museo

Altra denominazione [1 / 2]: Palazzo del Conte G. Carrara

Altra denominazione [2 / 2]: Pinacoteca Carrara

ALTRE LOCALIZZAZIONI GEOGRAFICO-AMMINISTRATIVE

Tipo di localizzazione: luogo di provenienza

LOCALIZZAZIONE GEOGRAFICO-AMMINISTRATIVA

Continente: Europa

Stato: Italia

Regione: Lombardia

Provincia: BG

Comune: Bergamo

COLLOCAZIONE SPECIFICA

Tipologia: palazzo

Qualificazione: privato

Denominazione: Palazzo Carrara

Denominazione struttura conservativa - livello 1: Collezione privata Carrara Giacomo

DATA

Data ingresso: sec. XVIII

Data uscita: 1796

DATI PATRIMONIALI E COLLEZIONI

INVENTARIO [1 / 4]

Data: 1958

Numero: 00425

INVENTARIO [2 / 4]

Data: 1958

Numero: 00427

INVENTARIO [3 / 4]

Data: 1958

Numero: 00428

INVENTARIO [4 / 4]

Data: 1958

Numero: 00478

GEOREFERENZIAZIONE TRAMITE PUNTO

Tipo di localizzazione: localizzazione fisica

DESCRIZIONE DEL PUNTO

PUNTO|Coordinata X: 552614,48225

PUNTO|Coordinata Y: 5061423,6435

CARATTERISTICHE DEL PUNTO

Quota s.l.m.: 249

Proiezione e Sistema di riferimento: WGS84 UTM32

RAPPORTO

RAPPORTO BENE FINALE/ORIGINALE

Stadio bene in esame: derivazione

Autore bene finale/originale: Winghe Jodocus van

CRONOLOGIA

CRONOLOGIA GENERICA

Secolo: secc. XVI/ XVII

CRONOLOGIA SPECIFICA

Da: 1585

Validità: ca.

A: 1637

Validità: ante

Motivazione cronologia: analisi storica

RIFERIMENTO MATRICE

Cronologia generica matrice: secc. XVI/XVII

Cronologia specifica matrice: 1585 ca./ 1637 ante

Motivazione cronologia matrice: documentazione

DEFINIZIONE CULTURALE

AUTORE [1 / 3]

Ruolo: incisore

Autore/Nome scelto: Passe Crispyn de I

Dati anagrafici/Periodo di attività: 1564/ 1637 ante

Codice scheda autore: RL010-01688

Sigla per citazione: 00001363

Motivazione dell’attribuzione: iscrizione

AUTORE [2 / 3]

Ruolo: inventore

Autore/Nome scelto: Winghe Jodocus van

Dati anagrafici/Periodo di attività: 1542-1544/ 1603

Codice scheda autore: C0060-00264

Sigla per citazione: 00000264

Motivazione dell’attribuzione: iscrizione

AUTORE [3 / 3]

Ruolo: inventore

Autore/Nome scelto: Passe Crispyn de I

Dati anagrafici/Periodo di attività: 1564/ 1637 ante

Codice scheda autore: RL010-01688

Sigla per citazione: 00001363

Motivazione dell’attribuzione: bibliografia

DATI TECNICI

Materia e tecnica: bulino

DATI ANALITICI

Notizie storico-critiche
Serie di 14 fogli con Cristo e gli Apostoli; la serie è stata incisa da Van de Passe Crispin; l'invenzione dei soggetti spetta al medesimo Van de Passe Crispin per i fogli nn. 1, 4, 5, 6, 8, 10, 12, 13, 14; spetta invece a Jodocus van Winghe per i fogli nn. 2, 3, 7, 9, 11.

CONDIZIONE GIURIDICA E VINCOLI

CONDIZIONE GIURIDICA

Indicazione generica: proprietà Ente pubblico territoriale

Indicazione specifica: Comune di Bergamo

Indirizzo: Via Matteotti, 27 - 24122 Bergamo

FONTI E DOCUMENTI DI RIFERIMENTO

DOCUMENTAZIONE FOTOGRAFICA [1 / 4]

Genere: documentazione allegata

Tipo: fotografia digitale

Codice identificativo: STP00425

Note: riproduzione completa

Nome del file: STP00425.jpg

DOCUMENTAZIONE FOTOGRAFICA [2 / 4]

Genere: documentazione allegata

Tipo: fotografia digitale

Codice identificativo: STP00427

Note: riproduzione completa

Nome del file: STP00427.jpg

DOCUMENTAZIONE FOTOGRAFICA [3 / 4]

Genere: documentazione allegata

Tipo: fotografia digitale

Codice identificativo: STP00428

Note: riproduzione completa

Nome del file: STP00428.jpg

DOCUMENTAZIONE FOTOGRAFICA [4 / 4]

Genere: documentazione allegata

Tipo: fotografia digitale

Codice identificativo: STP00478

Note: riproduzione completa

Nome del file: STP00478.jpg

IMMAGINI DATABASE [1 / 4]

Descrizione immagine: riproduzione completa

Path dell'immagine originale: C0060

Nome file dell'immagine originale: STP00425.jpg

IMMAGINI DATABASE [2 / 4]

Descrizione immagine: riproduzione completa

Path dell'immagine originale: C0060

Nome file dell'immagine originale: STP00427.jpg

IMMAGINI DATABASE [3 / 4]

Descrizione immagine: riproduzione completa

Path dell'immagine originale: C0060

Nome file dell'immagine originale: STP00428.jpg

IMMAGINI DATABASE [4 / 4]

Descrizione immagine: riproduzione completa

Path dell'immagine originale: C0060

Nome file dell'immagine originale: STP00478.jpg

BIBLIOGRAFIA [1 / 2]

Genere: bibliografia specifica

Autore: Hollstein F.W.H.

Titolo libro o rivista: Dutch & Flemish Etchings Engravings and Woodcuts ca. 1450-1700

Luogo di edizione: Amsterdam

Anno di edizione: 1949-2012

Codice scheda bibliografia: C0060-00018

Sigla per citazione: 00000018

V., pp., nn.: v. XV pp. 161-162 nn. 240-253

BIBLIOGRAFIA [2 / 2]

Genere: bibliografia specifica

Autore: Le Blanc Ch.

Titolo libro o rivista: Manuel de l'amateur d'estampes

Luogo di edizione: Paris

Anno di edizione: 1854-1888

Codice scheda bibliografia: C0060-00003

Sigla per citazione: 00000003

V., pp., nn.: v. III p. 148 nn. 164-177

ACCESSO AI DATI

SPECIFICHE DI ACCESSO AI DATI

Profilo di accesso: 1

Motivazione: dati liberamente accessibili

COMPILAZIONE

COMPILAZIONE

Data: 2006

Specifiche ente schedatore: Accademia Carrara

Nome: Scorsetti, Monica

Funzionario responsabile: Valagussa, Giovanni

AGGIORNAMENTO-REVISIONE

Data: 2012

Nome: Scorsetti, Monica

Funzionario responsabile: Valagussa, Giovanni

GESTIONE ARCHIVIO

ULTIMA MODIFICA SCHEDA

Ultima modifica scheda - data: 2019/12/17

Ultima modifica scheda - ora: 14.54

PUBBLICAZIONE SCHEDA

Pubblicazione scheda - stato: 1

Pubblicazione scheda - data ultima pubblicazione: 2021/01/17

Pubblicazione scheda - ora ultima pubblicazione: 03.00

Pubblicazione scheda - data precedente pubblicazione: 2020/07/18

Pubblicazione scheda - ora precedente pubblicazione: 02.00