Segmenta nobilium signorum et statuarum

Perrier Francois

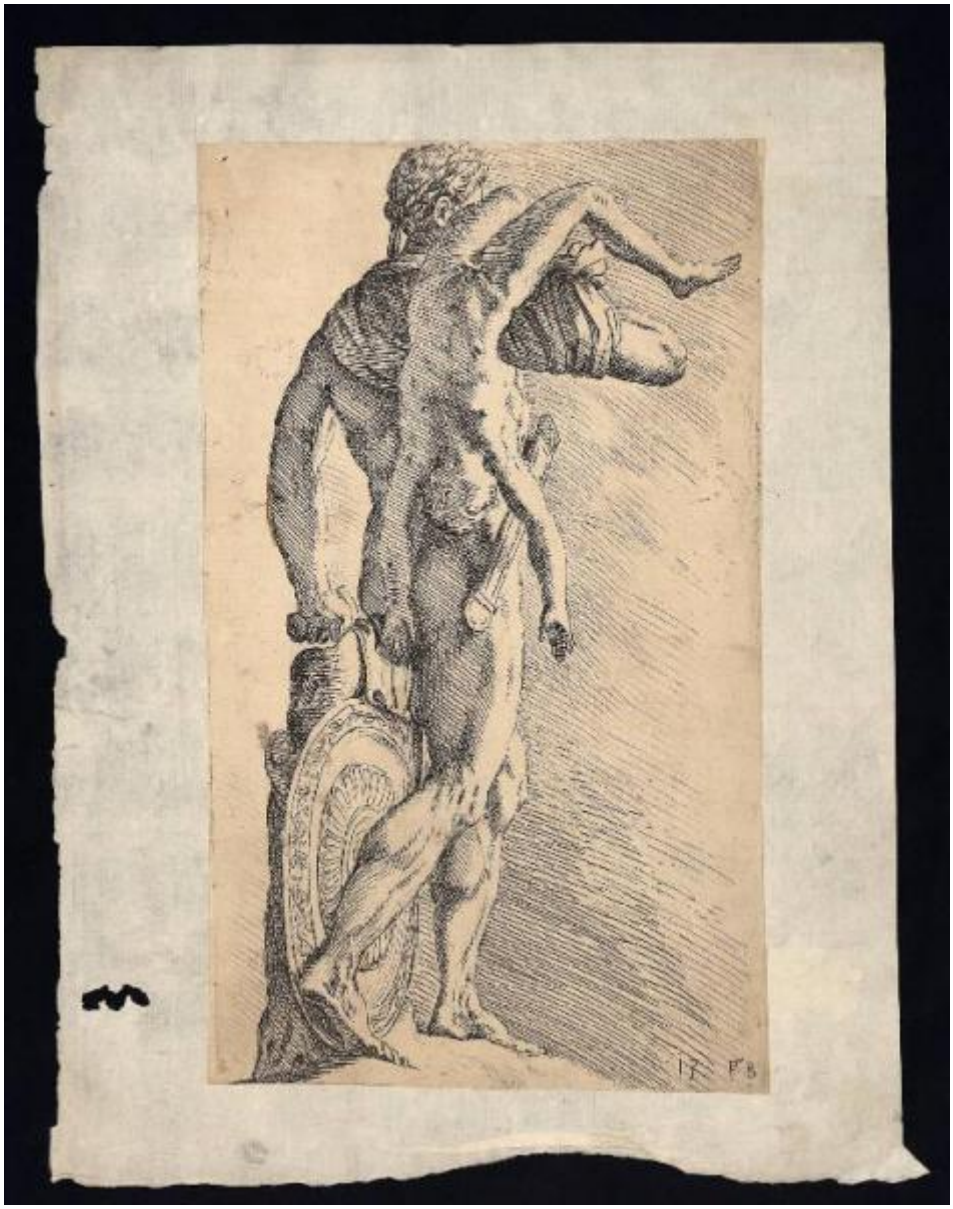

Link risorsa: https://www.lombardiabeniculturali.it/stampe/schede/C0060-01572/

Scheda SIRBeC: https://www.lombardiabeniculturali.it/stampe/schede-complete/C0060-01572/

CODICI

Unità operativa: C0060

Numero scheda: 1572

Codice scheda: C0060-01572

Visibilità scheda: 3

Utilizzo scheda per diffusione: 03

Tipo scheda: S

Livello ricerca: P

CODICE UNIVOCO

Codice regione: 03

Numero catalogo generale: 00622066

Ente schedatore: R03/ Accademia Carrara

Ente competente: S27

RELAZIONI

STRUTTURA COMPLESSA

Livello: 10

Codice bene radice: 0300622066

Codice IDK della scheda di livello superiore: C0060-01159

OGGETTO

OGGETTO

Definizione: stampa smarginata

Tipologia: stampa di riproduzione

Identificazione: elemento d'insieme

QUANTITA'

Numero d'ordine: 13

Disponibiltà del bene: reale

SOGGETTO

Categoria generale: archeologia

Identificazione: Statua di Commodo imperatore

Titolo della serie di appartenenza: Segmenta nobilium signorum et statuarum

LOCALIZZAZIONE GEOGRAFICO-AMMINISTRATIVA

LOCALIZZAZIONE GEOGRAFICO-AMMINISTRATIVA ATTUALE

Stato: Italia

Regione: Lombardia

Provincia: BG

Nome provincia: Bergamo

Codice ISTAT comune: 016024

Comune: Bergamo

COLLOCAZIONE SPECIFICA

Tipologia: museo

Denominazione: Accademia Carrara

Denominazione spazio viabilistico: Piazza Giacomo Carrara

Denominazione struttura conservativa - livello 1: Accademia Carrara

Denominazione struttura conservativa - livello 2: Gabinetto Disegni e Stampe

Tipologia struttura conservativa: museo

Collocazione originaria: SC

Altra denominazione [1 / 2]: Palazzo del Conte G. Carrara

Altra denominazione [2 / 2]: Pinacoteca Carrara

ALTRE LOCALIZZAZIONI GEOGRAFICO-AMMINISTRATIVE

Tipo di localizzazione: luogo di provenienza

LOCALIZZAZIONE GEOGRAFICO-AMMINISTRATIVA

Continente: Europa

Stato: Italia

Regione: Lombardia

Provincia: BG

Comune: Bergamo

COLLOCAZIONE SPECIFICA

Tipologia: palazzo

Qualificazione: privato

Denominazione: Palazzo Carrara

Denominazione struttura conservativa - livello 1: Collezione privata Carrara Giacomo

DATA

Data ingresso: sec. XVIII

Data uscita: 1796

DATI PATRIMONIALI E COLLEZIONI

INVENTARIO

Data: 1958

Numero: 01871

GEOREFERENZIAZIONE TRAMITE PUNTO

Tipo di localizzazione: localizzazione fisica

DESCRIZIONE DEL PUNTO

PUNTO|Coordinata X: 552614,48225

PUNTO|Coordinata Y: 5061423,6435

CARATTERISTICHE DEL PUNTO

Quota s.l.m.: 249

Proiezione e Sistema di riferimento: WGS84 UTM32

RAPPORTO

RAPPORTO BENE FINALE/ORIGINALE [1 / 2]

Stadio bene in esame: copia

Bene finale/originale: stampa

Autore bene finale/originale: Perrier Francois

Datazione bene finale/originale: 1638

RAPPORTO BENE FINALE/ORIGINALE [2 / 2]

Stadio bene in esame: derivazione

Bene finale/originale: scultura

CRONOLOGIA

CRONOLOGIA GENERICA

Secolo: sec. XVII

CRONOLOGIA SPECIFICA

Da: 1638

Validità: post

A: 1699

Validità: ca.

Motivazione cronologia: analisi storica

RIFERIMENTO MATRICE

Cronologia generica matrice: sec. XVII

Cronologia specifica matrice: 1638 post/ 1699 ca.

Motivazione cronologia matrice: documentazione

DEFINIZIONE CULTURALE

AUTORE

Ruolo: inventore

Autore/Nome scelto: Perrier Francois

Dati anagrafici/Periodo di attività: 1590-1594/ 1649

Codice scheda autore: RL010-01721

Sigla per citazione: 00002297

Motivazione dell’attribuzione: monogramma

AMBITO CULTURALE

Denominazione: scuola francese

Riferimento all'intervento: incisore

Motivazione dell'attribuzione: contesto

DATI TECNICI

Materia e tecnica: acquaforte

MISURE [1 / 2]

Parte: Parte incisa

Unità: mm

Altezza: 224

Larghezza: 128

MISURE [2 / 2]

Parte: lastra

Unità: mm

Larghezza: 129

Mancanza: MNR

MISURE FOGLIO

Unità: mm

Altezza: 224

Larghezza: 132

Filigrana: non rilevabile perché la stampa è controfondata

DATI ANALITICI

ISCRIZIONI [1 / 2]

Classe di appartenenza: indicazione di responsabilità

Tecnica di scrittura: a incisione

Posizione: nell'inciso, nell'angolo inferiore destro

Trascrizione: FPB [FP in nesso]

ISCRIZIONI [2 / 2]

Classe di appartenenza: didascalica

Tecnica di scrittura: a incisione

Posizione: nell'inciso, in basso a destra

Trascrizione: 13

Notizie storico-critiche
Questa stampa costituisce una copia fedele ma in controparte della tav. 13 dell'opera di François Perrier "Segmenta nobilium signorum et statuarum" pubblicata nel 1638. Di tale pubblicazione è stato visionato un esemplare conservato presso la Civica raccolta delle stampe "A. Bertarelli" di Milano (Albo G 32); si tratta di un esemplare di un'edizione successiva datata 1653.

CONSERVAZIONE

STATO DI CONSERVAZIONE

Data: 2007

Stato di conservazione: buono

Fonte: osservazione diretta

CONDIZIONE GIURIDICA E VINCOLI

ACQUISIZIONE

Tipo acquisizione: immissione nella proprietà

Nome: Commissaria dell'Accademia Carrara

Data acquisizione: 1958

Luogo acquisizione: BG/ Bergamo/ Municipio

CONDIZIONE GIURIDICA

Indicazione generica: proprietà Ente pubblico territoriale

Indicazione specifica: Comune di Bergamo

Indirizzo: Via Matteotti, 27 - 24122 Bergamo

FONTI E DOCUMENTI DI RIFERIMENTO

DOCUMENTAZIONE FOTOGRAFICA [1 / 2]

Genere: documentazione allegata

Tipo: fotografia digitale

Codice identificativo: STP01871

Note: riproduzione completa

Nome del file: STP01871.jpg

DOCUMENTAZIONE FOTOGRAFICA [2 / 2]

Genere: documentazione esistente

Tipo: fotografia b/n

Codice identificativo: 1871

Note: riproduzione completa

IMMAGINI DATABASE

Descrizione immagine: riproduzione completa

Path dell'immagine originale: C0060

Nome file dell'immagine originale: STP01871.jpg

BIBLIOGRAFIA [1 / 4]

Genere: bibliografia specifica

Autore: Comune di Bergamo

Titolo libro o rivista: Immissione del Comune di Bergamo nella titolarietà della Accademia Carrara

Luogo di edizione: Bergamo

Anno di edizione: 1958

Codice scheda bibliografia: C0060-00001

Sigla per citazione: 00000001

V., pp., nn.: p. 73 n. 1871

BIBLIOGRAFIA [2 / 4]

Genere: bibliografia di confronto

Autore: Le Blanc Ch.

Titolo libro o rivista: Manuel de l'amateur d'estampes

Luogo di edizione: Paris

Anno di edizione: 1854-1888

Codice scheda bibliografia: C0060-00003

Sigla per citazione: 00000003

V., pp., nn.: v. III p. 173 nn. 38-137

BIBLIOGRAFIA [3 / 4]

Genere: bibliografia di confronto

Autore: Nagler G.K.

Titolo libro o rivista: Die Monogrammisten

Luogo di edizione: Nieuwkoop

Anno di edizione: 1977

Codice scheda bibliografia: C0060-00058

Sigla per citazione: 00000058

V., pp., nn.: v. II p. 856 n. 2356

BIBLIOGRAFIA [4 / 4]

Genere: bibliografia di confronto

Autore: Robert-Dumesnil A.P.F.

Titolo libro o rivista
Le peintre-graveur français ou catalogue raisonné des estampes gravées par les peintres et les dessinateurs de l'école française

Luogo di edizione: Paris

Anno di edizione: 1967

Codice scheda bibliografia: C0060-00167

Sigla per citazione: 00000167

V., pp., nn.: v. VI pp. 176-188 nn. 41-141; v. VI p. 179 n. 54

ACCESSO AI DATI

SPECIFICHE DI ACCESSO AI DATI

Profilo di accesso: 1

Motivazione: dati liberamente accessibili

COMPILAZIONE

COMPILAZIONE

Data: 2007

Specifiche ente schedatore: Accademia Carrara

Nome: Scorsetti, Monica

Funzionario responsabile: Valagussa, Giovanni

GESTIONE ARCHIVIO

ULTIMA MODIFICA SCHEDA

Ultima modifica scheda - data: 2020/11/11

Ultima modifica scheda - ora: 16.01

PUBBLICAZIONE SCHEDA

Pubblicazione scheda - stato: 1

Pubblicazione scheda - data ultima pubblicazione: 2020/12/19

Pubblicazione scheda - ora ultima pubblicazione: 02.00

Pubblicazione scheda - data precedente pubblicazione: 2020/07/18

Pubblicazione scheda - ora precedente pubblicazione: 02.00