Galeria nel Palazzo Farnese in Roma del Sereniss. Duca di Parma etc. dipinta da Annibale Caracci intagliata da Carlo Cesio

Cesio Carlo; Carracci Annibale

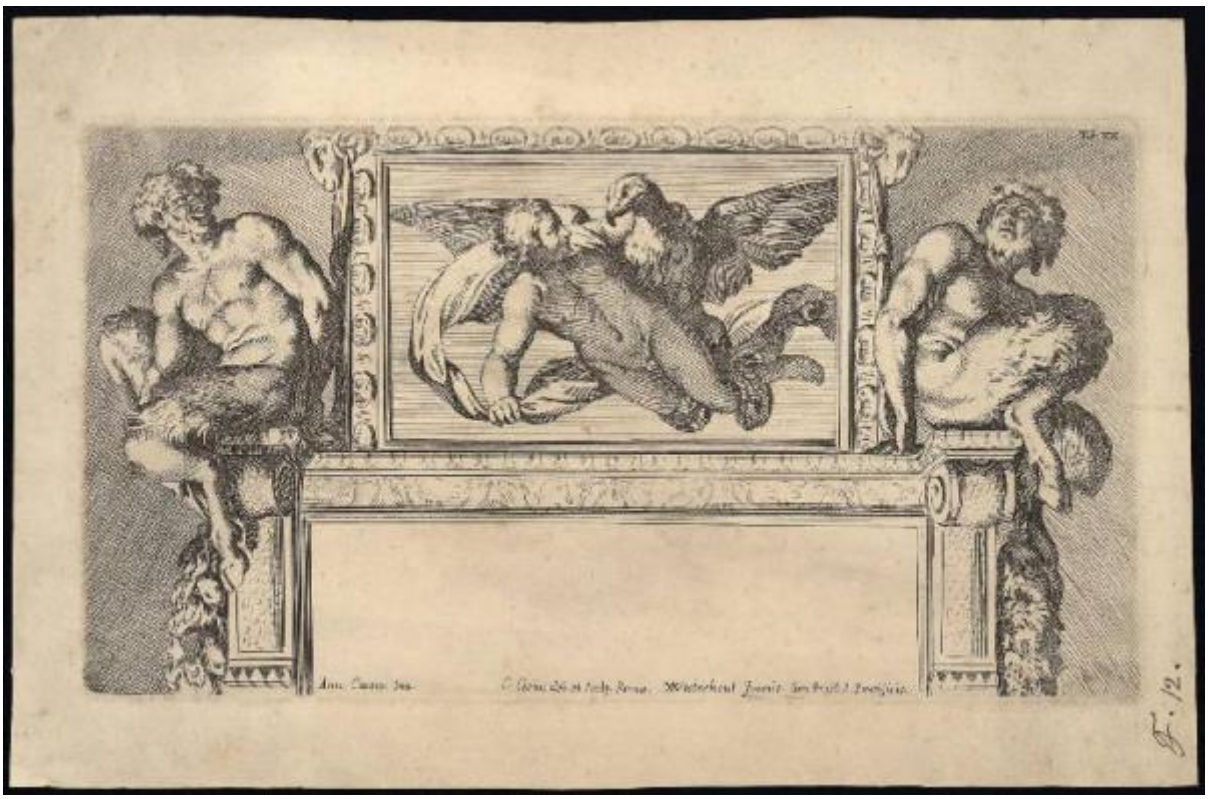

Link risorsa: https://www.lombardiabeniculturali.it/stampe/schede/C0060-02123/

Scheda SIRBeC: https://www.lombardiabeniculturali.it/stampe/schede-complete/C0060-02123/

CODICI

Unità operativa: C0060

Numero scheda: 2123

Codice scheda: C0060-02123

Visibilità scheda: 3

Utilizzo scheda per diffusione: 03

Tipo scheda: S

Livello ricerca: P

CODICE UNIVOCO

Codice regione: 03

Numero catalogo generale: 01962447

Ente schedatore: R03/ Accademia Carrara

Ente competente: S27

RELAZIONI

STRUTTURA COMPLESSA

Livello: 6

Codice bene radice: 0301962447

Codice IDK della scheda di livello superiore: C0060-02332

OGGETTO

OGGETTO

Definizione: stampa

Tipologia: stampa di riproduzione

Identificazione: elemento d'insieme

QUANTITA'

Numero d'ordine: 20

Disponibiltà del bene: reale

SOGGETTO

Categoria generale: mitologia

Identificazione: Rapimento di Ganimede

Titolo: Ganimede e l'aquila

Tipo titolo: da Borea E., Annibale Carracci e i suoi incisori, p. 139 n. 21

Titolo della serie di appartenenza
Galeria nel Palazzo Farnese in Roma del Sereniss. Duca di Parma etc. dipinta da Annibale Caracci intagliata da Carlo Cesio

LOCALIZZAZIONE GEOGRAFICO-AMMINISTRATIVA

LOCALIZZAZIONE GEOGRAFICO-AMMINISTRATIVA ATTUALE

Stato: Italia

Regione: Lombardia

Provincia: BG

Nome provincia: Bergamo

Codice ISTAT comune: 016024

Comune: Bergamo

COLLOCAZIONE SPECIFICA

Tipologia: museo

Denominazione: Accademia Carrara

Denominazione spazio viabilistico: Piazza Giacomo Carrara

Denominazione struttura conservativa - livello 1: Accademia Carrara

Denominazione struttura conservativa - livello 2: Gabinetto Disegni e Stampe

Tipologia struttura conservativa: museo

Collocazione originaria: SC

Altra denominazione [1 / 2]: Palazzo del Conte G. Carrara

Altra denominazione [2 / 2]: Pinacoteca Carrara

ALTRE LOCALIZZAZIONI GEOGRAFICO-AMMINISTRATIVE

Tipo di localizzazione: luogo di provenienza

LOCALIZZAZIONE GEOGRAFICO-AMMINISTRATIVA

Continente: Europa

Stato: Italia

Regione: Lombardia

Provincia: BG

Comune: Bergamo

COLLOCAZIONE SPECIFICA

Tipologia: palazzo

Qualificazione: privato

Denominazione: Palazzo Carrara

Denominazione struttura conservativa - livello 1: Collezione privata Carrara Giacomo

DATA

Data ingresso: sec. XVIII

Data uscita: 1796

DATI PATRIMONIALI E COLLEZIONI

INVENTARIO

Data: 1958

Numero: 02372

GEOREFERENZIAZIONE TRAMITE PUNTO

Tipo di localizzazione: localizzazione fisica

DESCRIZIONE DEL PUNTO

PUNTO|Coordinata X: 552614,48225

PUNTO|Coordinata Y: 5061423,6435

CARATTERISTICHE DEL PUNTO

Quota s.l.m.: 249

Proiezione e Sistema di riferimento: WGS84 UTM32

RAPPORTO

RAPPORTO BENE FINALE/ORIGINALE

Stadio bene in esame: derivazione

Bene finale/originale: affresco

Autore bene finale/originale: Carracci Annibale

Datazione bene finale/originale: 1597

Collocazione bene finale/originale: Italia/ Lazio/ RM/ Roma/ Palazzo Farnese/ Galleria

CRONOLOGIA

CRONOLOGIA GENERICA

Secolo: secc. XVII/ XVIII

CRONOLOGIA SPECIFICA

Da: 1687

Validità: post

A: 1725

Validità: ante

Motivazione cronologia: bibliografia

RIFERIMENTO MATRICE

Cronologia generica matrice: sec. XVII

Cronologia specifica matrice: 1657

Motivazione cronologia matrice: bibliografia

DEFINIZIONE CULTURALE

AUTORE [1 / 2]

Ruolo: incisore

Autore/Nome scelto: Cesio Carlo

Dati anagrafici/Periodo di attività: 1626/ 1686

Codice scheda autore: C0060-00242

Sigla per citazione: 00000242

Motivazione dell’attribuzione: iscrizione

AUTORE [2 / 2]

Ruolo: inventore

Autore/Nome scelto: Carracci Annibale

Dati anagrafici/Periodo di attività: 1560/ 1609

Codice scheda autore: C0060-00001

Sigla per citazione: 00000001

Motivazione dell’attribuzione: bibliografia

STATO DELL' OPERA

Stato: terzo stato su tre

Specifiche: il numero "20" è stato abraso ed è sto aggiunto il numero romano di tavola (secondo Bellini 1987, p. 89 n. .040)

DATI TECNICI

Materia e tecnica: acquaforte

Materia e tecnica: bulino

MISURE [1 / 2]

Parte: Parte incisa

Unità: mm

Altezza: 176

Larghezza: 324

MISURE [2 / 2]

Parte: lastra

Unità: mm

Altezza: 177

Larghezza: 326

Mancanza: MNR

MISURE FOGLIO

Unità: mm

Altezza: 239

Larghezza: 365

Filigrana: giglio entro cerchio

DATI ANALITICI

ISCRIZIONI [1 / 7]

Classe di appartenenza: indicazione di responsabilità

Tecnica di scrittura: a incisione

Posizione: nell'inciso, in basso a sinistra

Trascrizione: Ann. Caracci Inu.

ISCRIZIONI [2 / 7]

Classe di appartenenza: indicazione di responsabilità

Tecnica di scrittura: a incisione

Posizione: nell'inciso, in basso al centro

Trascrizione: C. Cesius del. et Sculp. Romæ.

ISCRIZIONI [3 / 7]

Classe di appartenenza: indicazione di responsabilità

Lingua: LAT

Tecnica di scrittura: a incisione

Posizione: nell'inciso, in basso a destra

Trascrizione: AWesterhout formis. Cum priuil. S. Pontificis. [AW in nesso]

ISCRIZIONI [4 / 7]

Classe di appartenenza: nota manoscritta

Tecnica di scrittura: a penna

Tipo di caratteri: corsivo

Posizione: in basso a destra

Trascrizione: F. 12.

ISCRIZIONI [5 / 7]

Classe di appartenenza: didascalica

Tecnica di scrittura: a incisione

Posizione: nell'inciso, in alto a destra

Trascrizione: Tab. XX.

ISCRIZIONI [6 / 7]

Classe di appartenenza: nota manoscritta

Tecnica di scrittura: a matita

Posizione: al verso, in alto a sinistra

Trascrizione: 2372

ISCRIZIONI [7 / 7]

Classe di appartenenza: nota manoscritta

Tecnica di scrittura: a penna

Posizione: al verso, al centro del foglio

Trascrizione: N 121

STEMMI, EMBLEMI, MARCHI

Classe di appartenenza: timbro a inchiostro

Qualificazione: di collezione

Identificazione: Accademia Carrara - Museo

Quantità: 1

Posizione: al verso, in alto a sinistra

Descrizione
timbro rettangolare con angoli tagliati e con la scritta: "ACCADEMIA CARRARA / BELLE ARTI BERGAMO / BIBLIOTECA"

Privilegi/licenze: privilegio pontificio

Notizie storico-critiche
Questa stampa costituisce la tav. 20 della serie "Galeria nel Palazzo Farnese in Roma del Sereniss. Duca di Parma etc. dipinta da Annibale Caracci intagliata da Carlo Cesio" formata da 44 stampe di diverse dimensioni riproducenti nello stesso verso gli affreschi di Annibale Carracci della Galleria di Palazzo Farnese a Roma. La serie del Cesi costituisce la prima traduzione grafica italiana di tale ciclo di affreschi. La prima edizione di questa serie venne pubblicata a Roma prima del 1657 e ogni stampa presenta l'indirizzo del Collignon e un numero arabo di serie; la seconda edizione risale al 1657 e si differenza dalla prima solo per l'inserimento di uno scritto intitolato "Argomento della Galeria Farnese dipinta da Annibale Carracci" pubblicato da Vitale Mascardi. Alla morte del Collignon (Roma 1687), le lastre vennero acquistate da Arnold Van Westerhout che ristampò la serie del Cesi con il proprio indirizzo (secondo stato) al posto di quello del Collignon, eliminò il privilegio e i numeri arabi, introducendo una numerazione romana delle tavole. Questa è la terza edizione. Seguì un'edizione ove il titolo è accompagnato dalla scritta "In Roma nella libraria di Venenzio Monaldini al Corso". Nella quinta edizione l'indirizzo del Monaldini è stato sostituito da quello di Girolamo Mainardi; la sesta ed ultima edizione venne pubblicata a Roma nel 1753 da Venenzio Monaldini con un nuovo titolo: "Aedium farnesiarum tabulae ab Annibale Carraccio ...". Secondo Bellini (1987, p. 87 n. .040) questa è la successione degli stati di tale stampa: I) con in basso le seguenti iscrizioni: il nome del Carracci e quello del Cesio, l'indirizzo del Collignon, il privilegio e il numero "20"; II) l'indirizzo del Collignon è stato sostituito da quello del Westerhout; III) il numero "20" è stato abraso e in alto a destra compare la scritta "Tab. XX"; alcuni contorni sono stati ripassati a bulino.

CONSERVAZIONE

STATO DI CONSERVAZIONE

Data: 2008

Stato di conservazione: buono

Fonte: osservazione diretta

CONDIZIONE GIURIDICA E VINCOLI

ACQUISIZIONE

Tipo acquisizione: immissione nella proprietà

Nome: Commissaria dell'Accademia Carrara

Data acquisizione: 1958

Luogo acquisizione: BG/ Bergamo/ Municipio

CONDIZIONE GIURIDICA

Indicazione generica: proprietà Ente pubblico territoriale

Indicazione specifica: Comune di Bergamo

Indirizzo: Via Matteotti, 27 - 24122 Bergamo

FONTI E DOCUMENTI DI RIFERIMENTO

DOCUMENTAZIONE FOTOGRAFICA [1 / 2]

Genere: documentazione allegata

Tipo: fotografia digitale

Codice identificativo: STP02372

Note: riproduzione completa

Nome del file: STP02372.jpg

DOCUMENTAZIONE FOTOGRAFICA [2 / 2]

Genere: documentazione esistente

Tipo: fotografia b/n

Codice identificativo: 2372

Note: riproduzione completa

IMMAGINI DATABASE

Descrizione immagine: riproduzione completa

Path dell'immagine originale: C0060

Nome file dell'immagine originale: STP02372.jpg

BIBLIOGRAFIA [1 / 5]

Genere: bibliografia specifica

Autore: Comune di Bergamo

Titolo libro o rivista: Immissione del Comune di Bergamo nella titolarietà della Accademia Carrara

Luogo di edizione: Bergamo

Anno di edizione: 1958

Codice scheda bibliografia: C0060-00001

Sigla per citazione: 00000001

V., pp., nn.: p. 80 n. 2372

BIBLIOGRAFIA [2 / 5]

Genere: bibliografia specifica

Autore: Bartsch A.

Titolo libro o rivista: Le peintre-graveur

Luogo di edizione: Vienna

Anno di edizione: 1803-1821

Codice scheda bibliografia: C0060-00002

Sigla per citazione: 00000002

V., pp., nn.: v. XXI p. 111 n. 40

BIBLIOGRAFIA [3 / 5]

Genere: bibliografia specifica

Autore: Borea E.

Titolo libro o rivista: Annibale Carracci e i suoi incisori

Luogo di edizione: Roma

Anno di edizione: 1986

Codice scheda bibliografia: C0060-00012

Sigla per citazione: 00000012

V., pp., nn.: p. 139 n. 21

V., tavv., figg.: p. 139

BIBLIOGRAFIA [4 / 5]

Genere: bibliografia specifica

Autore: Bellini P.

Titolo libro o rivista: Italian Masters of the Seventeenth Century (The Illustrated Bartsch, vol. 47)

Luogo di edizione: New York

Anno di edizione: 1983

Codice scheda bibliografia: C0060-00113

Sigla per citazione: 00000113

V., pp., nn.: p. 72 n. 40

V., tavv., figg.: p. 72 n. 40

BIBLIOGRAFIA [5 / 5]

Genere: bibliografia specifica

Autore: Bellini P.

Titolo libro o rivista: Italian Masters of the Seventeenth Century. (The Illustrated Bartsch, 47. Commentary, Part 1)

Luogo di edizione: New York

Anno di edizione: 1987

Codice scheda bibliografia: C0060-00211

Sigla per citazione: 00000211

V., pp., nn.: p. 89 n. .040

ACCESSO AI DATI

SPECIFICHE DI ACCESSO AI DATI

Profilo di accesso: 1

Motivazione: dati liberamente accessibili

COMPILAZIONE

COMPILAZIONE

Data: 2008

Specifiche ente schedatore: Accademia Carrara

Nome: Scorsetti, Monica

Funzionario responsabile: Valagussa, Giovanni

GESTIONE ARCHIVIO

ULTIMA MODIFICA SCHEDA

Ultima modifica scheda - data: 2020/11/11

Ultima modifica scheda - ora: 16.01

PUBBLICAZIONE SCHEDA

Pubblicazione scheda - stato: 1

Pubblicazione scheda - data ultima pubblicazione: 2020/12/19

Pubblicazione scheda - ora ultima pubblicazione: 02.00

Pubblicazione scheda - data precedente pubblicazione: 2020/07/18

Pubblicazione scheda - ora precedente pubblicazione: 02.00